



IMPRENSA OFICIAL

do Município de Osasco

www.OSASCO.sp.gov.br

PROCURADORIA GERAL DO MUNICÍPIO



PREFEITURA DE
OSASCO
CIDADE DA FAMÍLIA E QUE ABRAÇA

Procuradoria
Geral do Município

EXTRATOS:

Processo: 19.467/2023; Contrato nº 003/2025; Contratante: Município de Osasco/Secretaria de Esportes, Recreação e Lazer; Contratada: **HOTEL VOLLARE LTDA;** Assunto: Constitui-se objeto do presente instrumento o FORNECIMENTO DE ATÉ 80 (OITENTA) VAGAS DE HOSPEDAGEM COM PENSÃO COMPLETA DE APARTAMENTO PARA A HOSPEDAGEM AOS ATLETAS E COMISSÕES TÉCNICAS QUE PARTICIPARÃO DE CAMPEONATOS E COPAS COM PARTICIPAÇÃO OU REALIZADAS PELA SECRETARIA DE ESPORTES, RECREAÇÃO E LAZER DE OSASCO, conforme exigências dispostas no Edital de Chamamento Público nº 001/Serel/2023 às fls. 122/188 e na Proposta da CONTRATADA, constante às fls. 299/300 e 338; valor total estimado: R\$ 880.000,00 (oitocentos e oitenta mil reais); e vigência: 12 (doze) meses.

Processo: 14.533/2021; Termo de Aditamento nº 265/2024 ao Contrato nº 159/2023; Contratante: Município de Osasco/Secretaria de Emprego, Trabalho e Renda/Secretaria de Assistência Social; Contratada: **WORKS CONSTRUÇÃO & SERVIÇOS LTDA.;** Assunto: Fica prorrogada a vigência do Contrato nº 159/2023, a partir de 21 de dezembro de 2024, por mais 12 (doze) meses, conforme manifestação da Secretaria de Emprego, Trabalho e Renda às fls. 1.665, e Despacho de Autorização do Senhor Prefeito à fl. 1.668; valor total estimado: R\$ 16.791.554,40 (dezesseis milhões, setecentos e noventa e um mil, quinhentos e cinquenta e quatro reais e quarenta centavos); e vigência: 12 (doze) meses.

Processo: 01.601/2024; Termo de Fomento nº 132/2024; Município de Osasco/Secretaria Executiva da Pessoa com Deficiência; Osc Parceira: **CENTRO DE DESENVOLVIMENTO SOCIAL, EDUCACIONAL E CULTURAL BEM ME QUER;** Assunto: O presente Termo de Fomento tem por objeto AMPLIAÇÃO DO QUADRO COLABORATIVO DO CENTRO BEM ME QUER COM A CONTRATAÇÃO DE UMA FISIOTERAPEUTA, conforme detalhado no Plano de Trabalho aprovado pela PREFEITURA, constante às fls. 217/230; valor: R\$ 49.920,00 (quarenta e nove mil, novecentos e vinte reais); e vigência: 12 (doze) meses.

Processo: 24.913/2021; Termo de Aditamento nº 271/2024 ao Termo de Colaboração nº 006/2022; Município de Osasco/Secretaria de Assistência Social; Osc Parceira: **ASSOCIAÇÃO DE ATENDIMENTO MULTIPROFISSIONAL E ENSINO ESPECIAL PROFISSIONALIZANTE - AAMEEP;** Assunto: O presente Termo aditivo tem por objeto prorrogar a vigência do Termo de Colaboração nº 006/2022, por mais 12 (doze) meses, contada de 20 de novembro de 2024, conforme manifestações da Secretaria de Assistência Social



acostadas às fls. 854 e 855, apontamentos da Controladoria Geral às fls. 878/879, parecer jurídico às fls. 883 e autorização do Secretário de Assistência Social à fl. 886; valor: R\$ 666.211,20 (seiscentos e sessenta e seis mil, duzentos e onze reais e vinte centavos); e vigência: 12 (doze) meses.

Processo: 13.886/2022; Termo de Aditamento nº 270/2024 ao Termo de Colaboração nº 016/2022; Município de Osasco/Secretaria de Assistência Social; Osc Parceira: **SER ESPECIAL A.A.I.T. – ASSOCIAÇÃO ASSISTENCIAL DE INTEGRAÇÃO AO TRABALHO**; Assunto: O presente Termo aditivo tem por objeto prorrogar a vigência do Termo de Colaboração nº 016/2022, por mais 12 (doze) meses, contada de 10 de novembro de 2024, conforme manifestações da Secretaria de Assistência Social acostadas às fls. 817 e 818, apontamentos da Controladoria Geral às fls. 839/840, autorização do Secretário de Assistência Social à fl. 846 e parecer jurídico às fls. 853; valor: R\$ 1.974.974,40 (um milhão, novecentos e setenta e quatro mil, novecentos e setenta e quatro reais e quarenta centavos); e vigência: 12 (doze) meses.

Processo: 20.779/2021; Termo de Aditamento nº 269/2024 ao Termo de Colaboração nº 002/2022; Município de Osasco/Secretaria de Assistência Social; Osc Parceira: **SER ESPECIAL A.A.I.T. – ASSOCIAÇÃO ASSISTENCIAL DE INTEGRAÇÃO AO TRABALHO**; Assunto: O presente Termo aditivo tem por objeto prorrogar a vigência do Termo de Colaboração nº 002/2022, por mais 12 (doze) meses, contada de 21 de novembro de 2024, conforme manifestações da Secretaria de Assistência Social acostadas às fls. 825 e 826, apontamentos da Controladoria Geral às fls. 842/842-verso, parecer jurídico às fls. 846/847 e autorização do Secretário de Assistência Social à fl. 851; valor: R\$ R\$ 809.532,00 (oitocentos e nove mil e quinhentos e trinta e dois reais); e vigência: 12 (doze) meses.

Processo: 14.710/2018; Termo de Aditamento nº 003/2025 ao Contrato nº 054/2019; Contratante: Município de Osasco/Secretaria de Administração; Contratada: **V2 INTEGRADORA DE SOLUÇÕES E IMPORTAÇÕES EIRELI**; Assunto: Fica prorrogada, excepcionalmente, a vigência do Contrato nº 054/2019, por mais 06 (seis) meses, ou até que se conclua a licitação de novo objeto, com a consequente contratação, que tramita sob o Processo Administrativo nº 02.948/2024, contada de 24 de dezembro de 2024, conforme a manifestação da Secretaria de Administração acostada às fls. 1.792 e 1.795, Proposta da CONTRATADA à fl. 1.771, manifestação jurídica à fl. 1.799 e Despacho de Autorização do Secretário de Administração à fl. 1.803; Valor total de R\$ 330.000,00 (trezentos e trinta mil reais); e Vigência: 06 (seis) meses.



Processo: 17.005/2020; Termo de Aditamento nº 262/2024 ao Contrato nº 115/2021; Contratante: Município de Osasco/Secretaria de Saúde; Contratada: **ÉTHOS CLÍNICA MÉDICA LTDA.**; Assunto: Fica prorrogada a vigência do Contrato nº 115/2021, por mais 12 (doze) meses, a contar de 28 de dezembro de 2024, cujo objeto é a aplicação de toxina botulínica A, tipo 1, como forma de tratamento de distonia cervical e espasmo hemifacial, para atender a paciente SUELI MARIA DA SILVA, conforme manifestação da Secretaria de Saúde de fls. 556 e 595/596, proposta da CONTRATADA à fl. 563 e 567/568 e Despacho de Autorização do Senhor Secretário de Saúde à fl. 591; Valor de R\$ 5.195,28 (cinco mil, cento e noventa e cinco reais e vinte e oito centavos); e Vigência: 12 (doze) meses.

Processo: 07.668/2022; Termo de Rescisão Unilateral nº 005/2025 ao Contrato nº 075/2022; Contratante: Município de Osasco/Secretaria de Saúde; Contratada: **R. M. REBELLO CONDOMÍNIO RESIDENCIAL PARA IDOSOS ME.**; Assunto: Fica firmada a presente RESCISÃO UNILATERAL DO CONTRATO Nº 075/2022, celebrado com a empresa R. M. REBELLO CONDOMÍNIO RESIDENCIAL PARA IDOSOS ME, inscrita no CNPJ nº 22.387.259/0001-70, com sede na Rua Adamantina (Lot Sun Valley), nº 400, Cond. R. Sun Valley, Caete (Mailasqui), com fundamento no art. 78, XVII da Lei Federal nº 8.666/1993.

Processo: 02.537/2024; Termo de Fomento nº 128/2024; Município de Osasco/Secretaria Executiva da Pessoa com Deficiência; OSC Parceira: **ASSOCIAÇÃO NÚCLEO 21**; Assunto: O presente Termo de Fomento tem por objeto PROMOVER O TRATAMENTO NEUROPSICOMOTOR E PROPORCIONAR A AUTONOMIA DE 10 (dez) CRIANÇAS, ADOLESCENTES E JOVENS COM SÍNDROME DOWN, PARA O FORTALECIMENTO PSICOLÓGICO E MOTOR, GERANDO O AUMENTO DA AUTOESTIMA, AUTONOMIA E INCLUSÃO SOCIAL, conforme detalhado no Plano de Trabalho aprovado pela PREFEITURA, constante às fls. 187/206; Valor de R\$ 50.000,00 (cinquenta mil reais); e Vigência: 06 (seis) meses.

Processo: 01.666/2024; Termo de Fomento nº 129/2024; Município de Osasco/Secretaria Executiva da Pessoa com Deficiência; OSC Parceira: **ASSOCIAÇÃO NÚCLEO 21**; Assunto: O presente Termo de Fomento tem por objeto MELHORAR A QUALIDADE DO ATENDIMENTO DE CRIANÇAS, ADOLESCENTES E JOVENS PORTADORES DE DOENÇAS INTELECTUAIS COMO SÍNDROME DE DOWN E TEA, E SUAS FAMÍLIAS, EM UM AMBIENTE ADEQUADO E ACOLHEDOR PROPORCIONANDO A MELHORA SIGNIFICATIVA NO TRATAMENTO E DESENVOLVIMENTO DOS USUÁRIOS, conforme detalhado no Plano de Trabalho aprovado pela PREFEITURA, constante às fls.



204/225; Valor de R\$ 24.331,36 (vinte e quatro mil, trezentos e trinta e um reais e trinta e seis centavos); e Vigência: 08 (oito) meses.

Processo: 01.271/2024; Termo de Fomento nº 130/2024; Município de Osasco/Secretaria Executiva da Pessoa com Deficiência; OSC Parceira: **CENTRO DE DESENVOLVIMENTO SOCIAL, EDUCACIONAL E CULTURAL BEM ME QUER;** Assunto: O presente Termo de Fomento tem por objeto AMPLIAÇÃO DO QUADRO COLABORATIVO DO CENTRO BEM ME QUER COM A CONTRATAÇÃO DE UMA ASSISTENTE SOCIAL, conforme detalhado no Plano de Trabalho aprovado pela PREFEITURA, constante às fls. 146/160; Valor de R\$ 50.000,00 (cinquenta mil reais); e Vigência: 12 (doze) meses.

Processo: 01.264/2024; Termo de Fomento nº 131/2024; Município de Osasco/Secretaria Executiva da Pessoa com Deficiência; OSC Parceira: **CENTRO DE DESENVOLVIMENTO SOCIAL, EDUCACIONAL E CULTURAL BEM ME QUER;** Assunto: O presente Termo de Fomento tem por objeto A CONSTRUÇÃO DO MURO DA SEDE PRÓPRIA PARA AMPLIAR E QUALIFICAR OS ATENDIMENTOS AOS USUÁRIOS, conforme detalhado no Plano de Trabalho aprovado pela PREFEITURA, constante às fls. 132/144; R\$ 73.981,05 (setenta e três mil, novecentos e oitenta e um reais e cinco centavos); e Vigência: 03 (três) meses.

JEANETTE MASUTTI MASSA

Procuradora Geral do Município

Procuradoria Geral do Município

SECRETARIA DE ADMINISTRAÇÃO**PREFEITURA DO MUNICÍPIO DE OSASCO****SECRETARIA DE ADMINISTRAÇÃO****PROCESSO ADMINISTRATIVO Nº: 03.743 / 2024****INTERESSADO: SECRETARIA DE ADMINISTRAÇÃO****ASSUNTO: AUTORIZAÇÃO DE CONTRATAÇÃO EMERGENCIAL DE EMPRESA PRESTADORA DE SERVIÇOS E ADMINISTRAÇÃO DO CARTÃO ALIMENTAÇÃO.****DESPACHO**

Considerando os elementos constantes do presente procedimento administrativo em referência, AUTORIZO a contratação emergencial da empresa VEROCARD REFEIÇÕES LTDA, inscrita no CNPJ 06.344.497/0001-41, pelo valor de R\$ 87.445.000,00 (oitenta e sete milhões e quatrocentos e quarenta e cinco mil reais), por 8 (oito) meses, a partir de 2 de janeiro do ano em curso.

Publique-se.

Após, encaminhe-se a Procuradoria Geral do Município para as demais providências.

Osasco, 15 de janeiro de 2025.

CLÁUDIO MONTEIRO JR.**Secretário de Administração**

DEPARTAMENTO DE GESTÃO DE PESSOAS**PREFEITURA DO MUNICÍPIO DE OSASCO****SECRETARIA DE ADMINISTRAÇÃO****CONCURSO PÚBLICO EDITAL Nº 01/2019****EDITAL DE CONVOCAÇÃO - SUB JUDICE****CANDIDATA: MARIA DE FATIMA DE CASTRO ALVES – CLASSIFICAÇÃO 667º****CARGO: PEB I ADJUNTO**

Em cumprimento ao Mandado de Segurança Cível – Concurso Público/Edital – Processo nº 1021254-24.2024.8.26.0405, expedido pela 1ª Vara da Fazenda Pública - Comarca e Foro de Osasco, que tramita no Protocolo Digital nº 202402168722, fica convocada a candidata relacionada abaixo de acordo com a publicação do Edital de Divulgação da Classificação Definitiva na Imprensa Oficial do Município de Osasco – IOMO nº 1693, de 26/07/2019, para realização de exame médico pré-admissional e da entrega de documentos.

CRONOGRAMA PARA REALIZAÇÃO DE EXAME MÉDICO PRÉ-ADMISSIONAL E ENTREGA DE DOCUMENTOS.

A CANDIDATA DEVERÁ COMPARECER PARA EXAME MÉDICO PRÉ-ADMISSIONAL E ENTREGA DE DOCUMENTOS, À AV. ANTONIO CARLOS COSTA, 203 – BELA VISTA - OSASCO – SP, DEPARTAMENTO DE GESTÃO DE PESSOAS CONFORME CRONOGRAMA ABAIXO E APRESENTAR:

- ATESTADO DE SANIDADE MENTAL (PSIQUIATRA) + CARTEIRA DE VACINAÇÃO ATUALIZADA CONFORME RECOMENDAÇÃO DO MINISTÉRIO DA SAÚDE

CRONOGRAMA DE APRESENTAÇÃO DO EXAME MÉDICO PRÉ-ADMISSIONAL E ENTREGA DE DOCUMENTOS

DIA 22/01/2025 ÀS 08h00.			
CLASSIFICAÇÃO	CANDIDATO	INSCRIÇÃO	RG
667º	MARIA DE FATIMA DE CASTRO ALVES	52803031	30xxxxxx

RELAÇÃO DE DOCUMENTOS A SEREM APRESENTADOS:

(Cópia simples acompanhada dos originais)

a) RG. – Cédula de identidade expedida a menos de 10(dez) anos ou R.N.E;

b) Comprovante de Situação Cadastral no CPF, emitido pela Receita Federal ou via internet;

<https://servicos.receita.fazenda.gov.br/Servicos/CPF/ConsultaSituacao/ConsultaPublica.asp>

- c) Certidão de Quitação Eleitoral, emitida pelo Tribunal Regional Eleitoral - TRE ou via Internet; <https://www.tre-sp.jus.br/servicos-eleitorais/carta-de-servicos/emissao-de-certidoes>, expedida, no máximo, há 30 (trinta) dias;
- d) Comprovante de endereço (conta de luz, água, telefone ou gás) com data de até 3(três) meses da data de apresentação;
- e) Certidão de Nascimento se solteiro, Certidão de Casamento ou Escritura Pública de União Estável e CPF válido do cônjuge/companheiro(a); SE VIÚVO, Certidão de Óbito; SE DIVORCIADO, Certidão de Casamento com a averbação;
- f) Cópia da Declaração de Bens encaminhada à Receita Federal (Declaração de Imposto de Renda + Recibo de entrega), relativa ao último exercício fiscal.
- g) Comprovante de Conta Corrente no Banco Bradesco (para o candidato que não possuir conta, será entregue, pela Administração, uma carta para abertura da mesma) não serão aceitas contas poupanças, conta salário ou contas conjuntas;
- h) Certidão / Declaração de Acúmulo de um ou mais cargos, mencionando o cargo / emprego / função pública, jornada semanal e jornada de trabalho; (Se for plantão, mencionar se é par ou ímpar);
- i) Atestado de Antecedentes da Polícia Federal e Estadual expedidas, no máximo, há 30 (trinta) dias, respeitando o prazo de validade descrito na própria Certidão quando houver:
- Federal: <https://servicos.pf.gov.br/epol-sinic-publico/>
 - Estadual: <https://www2.ssp.sp.gov.br/aacweb/carrega-iframe>
- j) Certidões dos setores de distribuição dos fóruns criminais das Justiças Federal e Estadual, expedidas, no máximo, há 30 (trinta) dias, respeitado o prazo de validade descrito na própria certidão, quando houver:
- Federal: <http://web.trf3.jus.br/certidao/Certidao/>
 - Estadual: <https://esaj.tjsp.jus.br/sco/abrirCadastro.do> – (Ações Criminais)
- q) os candidatos que constam na Lista Especial - Candidatos com Deficiência – deverão comparecer à perícia médica munidos de laudo médico, emitido até 30 (trinta) dias antes da realização da referida perícia, que ateste a espécie, o grau ou o nível de deficiência, com expressa referência ao código correspondente da Classificação Internacional de Doenças – CID, conforme especificado no Decreto Federal nº 3.298/99 e suas alterações, bem como a provável causa da deficiência.

l) Conselho Regional da Classe, (quando for o caso);

m) SE APOSENTADO: Certidão/Declaração expedida pelo órgão competente, mencionando o tipo de aposentadoria, cargo e provento;

n) Caso haja necessidade, a Prefeitura do Município de Osasco poderá solicitar outras declarações, documentos complementares e diligências.

v) Pesquisa de Qualificação Cadastral.

v.1) o candidato deverá apresentar a pesquisa de qualificação cadastral junto ao Sistema do E-Social por meio do link:

<https://consultacadastral.inss.gov.br/Esocial/pages/qualificacao/qualificar.xhtml>.

Em caso de inconformidades relacionadas à pesquisa, o candidato deverá regularizar sua situação conforme orientações do próprio site. A não regularização do cadastro implicará na eliminação do candidato, deste Concurso Público.

REQUISITOS PARA O CARGO:

PROFESSOR ADJUNTO DE EDUCAÇÃO BÁSICA I: Graduação em ensino superior, em curso de licenciatura, de graduação plena em Pedagogia ou em Ensino Médio na modalidade Normal.

Conforme previsto no Edital de abertura deste Concurso Público, o não atendimento pelo candidato a qualquer tempo, de quaisquer das condições estabelecidas implicará em sua eliminação.

Osasco, 15 de janeiro de 2025.

CLÁUDIO MONTEIRO JUNIOR
SECRETÁRIO DE ADMINISTRAÇÃO

PREFEITURA MUNICIPAL DE OSASCO

PROCESSO SELETIVO Nº 001/2024

EDITAL DE CONVOCAÇÃO PARA A PROVA OBJETIVA

A Prefeitura Municipal de Osasco e a Fundação VUNESP **CONVOCAM** os candidatos inscritos para o Processo Seletivo nº 001/2024 para prestarem a prova objetiva **no dia 26 de janeiro de 2025**, devendo ser observado o que segue:

1. O candidato poderá também, como subsídio, ter acesso ao seu local de provas no site www.vunesp.com.br e pelo Disque VUNESP - telefone (11) 3874-6300, em dias úteis, de segunda a sábado, das 8 às 18 horas.
2. Para a realização da prova objetiva, o candidato deverá atentar-se às informações constantes do Edital de Abertura de Inscrições do Processo Seletivo nº 001/2024, publicado em 14 de outubro de 2024, sua retificação e aos termos deste Edital, não podendo ser alegada qualquer espécie de desconhecimento.
3. A prova objetiva para todos os empregos terá duração de 3 horas.
- 3.1. O tempo de permanência mínima na sala de aplicação é de 2 horas.

ATENÇÃO: Não será permitida a entrada de candidato que chegar com atraso.

DATA, EMPREGOS, HORÁRIO DE ABERTURA DOS PORTÕES E HORÁRIO DE FECHAMENTO DOS PORTÕES:

Data	Empregos / Prova Objetiva	Horário de Abertura dos Portões	Horário de Fechamento dos Portões
26/01/2025	Auxiliar em Saúde Bucal, Técnico de Enfermagem (ESF Estratégia de Saúde da Família), Cirurgião Dentista (Cirurgia e Traumatologia Bucomaxilofacial), Cirurgião Dentista (Dentística), Cirurgião Dentista (Endodontia), Cirurgião Dentista (Odontopediatria), Cirurgião Dentista (Periodontia)- Cirurgião Dentista (PNE Pacientes com Necessidades Especiais), Cirurgião Dentista (Prótese), Médico Regulador e Intervencionista – SAMU (Serviço de Atendimento Móvel de Urgência)	12h	13h

1) LISTA DE PRÉDIOS

0101 EMEF GENERAL ANTONIO DE SAMPAIO

Av. Dos Autonomistas, 6565
Vila Quitauna (Km 18)
Osasco - SP

0102 EMEF OSCAR PENNACINO

Rua José Gonçalves Branco, S/Nº
Bandeiras (Jardim Cipava II)
Osasco - SP

0103 EE MAJOR TELMO COELHO FILHO

Av. Comandante Sampaio, 285
Quitauna (Km 18)
Osasco - SP

0104 EMEIEF RENATO FIUZA TELES

Rua Orlando Torres, 490

Jardim Conceição

Osasco - SP

0105 CEU JOSÉ SARAMAGO

Av João De Andrade, 1355 - Entr Cand R Antônio Viel, S/N

Jd Santo Antonio

Osasco - SP

0106 CEMEIEF PROF DARCY RIBEIRO

Rua José Aureliana Da Cunha, 189

Remédios (Jd Marieta)

Osasco - SP

0107 EE PROF BENEDICTO CALDEIRA

Rua José Salvador Pazzabon, 15

Jaguaribe

Osasco - SP

0108 EMEF PROFA CECILIA CORREA CASTELANI

Rua Antônio José Nurchis, 672

Vila Yolanda (Jardim California)

Osasco - SP

2) LISTA DE CANDIDATOS CONVOCADOS EM ORDEM ALFABÉTICA GERAL**Legenda de Opções:****Opção Descrição**

001	AUXILIAR EM SAÚDE BUCAL
002	TÉCNICO DE ENFERMAGEM - ESF (ESTRATÉGIA DE SAÚDE DA FAMÍLIA)
003	CIRURGIÃO DENTISTA - CIRURGIA E TRAUMATOLOGIA BUCOMAXILOFACIAL
004	CIRURGIÃO DENTISTA - DENTÍSTICA
005	CIRURGIÃO DENTISTA - ENDODONTIA
006	CIRURGIÃO DENTISTA - ODONTOPEDIATRIA
007	CIRURGIÃO DENTISTA - PERIODONTIA
008	CIRURGIÃO DENTISTA - PNE (PACIENTES COM NECESSIDADES ESPECIAIS)
009	CIRURGIÃO DENTISTA - PRÓTESE
010	MÉDICO REGULADOR E INTERVENCIONISTA - SAMU (SERVIÇO DE ATENDIMENTO MÓVEL DE URGÊNCIA)

Nome	Inscrição	Opção	Prédio	Sala	Horário
ABIQUEILA DA MOTA LASCOSCH COSTA	7911421-0	002	0101	001	13:00
ABRAHAO BALDINO	7858890-1	010	0107	010	13:00
ADELAINE FRAGA SILVA DANIEL	7914046-7	006	0107	001	13:00
ADILANA CAMPOS ROCHA DE ARAUJO	7883503-8	002	0101	001	13:00
ADILSON GONCALVES DOS SANTOS	7883679-4	002	0101	001	13:00
ADRIAN FERREIRA MOSCATELI	7910742-7	002	0101	001	13:00
ADRIANA BROCHIERI SALES DO AMARAL	7875971-4	002	0101	001	13:00
ADRIANA DA SILVA	7910828-8	002	0101	001	13:00
ADRIANA DE PAULA	7913038-0	002	0101	001	13:00
ADRIANA LUCHINI ALEIXO	7881383-2	002	0101	001	13:00
ADRIANA MARQUES DA SILVA DUARTE FRANCO	7912234-5	002	0101	001	13:00
ADRIANA MOREIRA DOS SANTOS	7859001-9	002	0101	001	13:00
ADRIANA NAYME SEGOVIA FERREIRA DA COSTA	7905212-6	004	0105	015	13:00
ADRIANA NOGUEIRA DOS SANTOS	7875500-0	006	0107	001	13:00
ADRIANA PIRES DE OLIVEIRA JOSE	7904135-3	002	0101	001	13:00
ADRIANA REGINA NISTAL	7887957-4	010	0107	010	13:00
ADRIANA RIBEIRO ALVES SOUSA	7863455-5	001	0108	003	13:00
ADRIANA SOUZA DIRANI SENNA	7913882-9	002	0101	001	13:00
ADRIANA TAVARES LOPES CARVALHO	7850760-0	002	0101	001	13:00
ADRIANE BEZERRA DE SOUSA	7913712-1	002	0101	001	13:00
ADRIANO A DO LAGO RIBEIRO PEREIRA	7870576-2	002	0101	001	13:00
ADRIANO LIMA GARCIA	7902754-7	003	0105	010	13:00
ADRIEL FILIPE AGUIAR DE MARCHI	7908394-3	010	0107	010	13:00
ADRIELI QUARESMA DE SANTANA SOUSA	7857363-7	002	0101	001	13:00
AGATA SANTOS DE OLIVEIRA	7850422-8	002	0101	001	13:00
AGNALDO GONCALVES FURTADO CARDOSO	7901943-9	005	0106	001	13:00
AICHAH AHMAD EL ORRA	7913952-3	010	0107	010	13:00
AILTON FRANCISCO MENDES	7851846-6	002	0101	001	13:00

AILTON LOPES DE MENEZES JUNIOR	7912073-3	005	0106	001	13:00
AIRTON DE LIMA GOMES	7859123-6	005	0106	001	13:00
AISLAN DEIVID PIMENTEL FRANCA DE SOUSA	7912692-8	010	0107	010	13:00
ALANA GUARE DIAS	7913594-3	009	0107	007	13:00
ALBERTO FELIX RIBEIRO DOS SANTOS	7855969-3	002	0101	001	13:00
ALBERTO VIDAL DOS SANTOS	7871547-4	002	0101	001	13:00
ALBINO ANGELO RIBEIRO	7914002-5	002	0101	001	13:00
ALCIONE DA SILVA	7912868-8	002	0101	001	13:00
ALDA LUIZA MACIEL DE LIMA	7849270-0	002	0101	001	13:00
ALDENEIDE ALVES DE ASSIS	7913874-8	002	0101	001	13:00
ALESSANDRA ALVES SAMPAIO	7883568-2	002	0101	002	13:00
ALESSANDRA BRATEFICHE DOS SANTOS	7899013-0	002	0101	002	13:00
ALESSANDRA DA SILVA IZIDIO	7905552-4	004	0105	015	13:00
ALESSANDRA NASCIMENTO FERREIRA	7910839-3	004	0105	015	13:00
ALESSANDRA PAIVA ARCOVERDE CAVALCANTI	7865407-6	002	0101	002	13:00
ALESSANDRA PEREIRA CARDOSO	7853765-7	009	0107	007	13:00
ALESSANDRA SOUSA PEREIRA COSTA	7853796-7	004	0105	015	13:00
ALESSANDRO LACERDA DE OLIVEIRA	7913133-6	002	0101	002	13:00
ALEXANDRA CRISTINA DE OLIVEIRA	7912670-7	002	0101	002	13:00
ALEXANDRA FERNANDES DOS SANTOS	7851474-6	001	0108	003	13:00
ALEXANDRA RODRIGUES CAETANO	7854226-0	001	0108	003	13:00
ALEXANDRA SIMOES DE MORAES	7854788-1	002	0101	002	13:00
ALEXANDRE CAMILO DE SOUZA	7905067-0	002	0101	002	13:00
ALEXANDRE DIAS FERRAZ	7849566-0	003	0105	010	13:00
ALEXANDRE FRAIGE	7913412-2	008	0107	005	13:00
ALEXANDRE FRIZZARINI SACOMAN	7853108-0	003	0105	010	13:00
ALEXANDRE KAMEYAMA	7891994-0	010	0107	010	13:00
ALEXANDRE LIMA DE SOUSA	7853684-7	002	0101	002	13:00
ALEXANDRE MARTINS DOS SANTOS	7860861-9	002	0101	002	13:00
ALEXANDRE RODRIGO MACHADO SENEDIN	7863664-7	003	0105	010	13:00
ALEXSANDER SILVA DE OLIVEIRA	7850106-7	002	0101	002	13:00
ALEXSANDRA FERREIRA DE SANTANA SOUSA	7851699-4	002	0101	002	13:00
ALEXSANDRA SHIZUE IWAMOTO	7849623-3	006	0107	001	13:00
ALICE AMORIM DE ALMEIDA	7853521-2	002	0101	002	13:00
ALINE ALVES BRAGHINE	7912727-4	002	0101	002	13:00
ALINE BEZERRA SOARES	7910889-0	005	0106	001	13:00
ALINE CRISTINA DOS SANTOS ABREU	7852214-5	002	0101	002	13:00
ALINE CRUZEIRO DE SOUZA	7870783-8	001	0108	003	13:00
ALINE DE CASTRO GOMES	7856853-6	005	0106	001	13:00
ALINE DE FATIMA ALVES DOS SANTOS	7904327-5	002	0101	002	13:00
ALINE DOS SANTOS MENDES	7913169-7	002	0101	002	13:00
ALINE DOS SANTOS SILVA	7910802-4	002	0101	002	13:00
ALINE FARIAS LEME	7910734-6	002	0101	002	13:00
ALINE FRANCISCA BARROSO CANGERANA	7912623-5	007	0107	003	13:00
ALINE GANGI DOS SANTOS	7863139-4	010	0107	010	13:00
ALINE GISELLE FONSECA	7849724-8	002	0101	002	13:00
ALINE GOMES DE SOUZA	7891034-0	005	0106	001	13:00
ALINE GOMES DE SOUZA	7897250-7	002	0101	002	13:00
ALINE LIMA LIRANI	7904491-3	007	0107	003	13:00
ALINE LUANDA MAXIMIANO DE MORAES	7852233-1	002	0101	002	13:00
ALINE MARIA BARBOZA	7913447-5	002	0101	002	13:00
ALINE MASSAMI YODA MATIUZZI	7849846-5	009	0107	007	13:00
ALINE NERY BECCA DE ALMEIDA	7910765-6	003	0105	010	13:00
ALINE PEREIRA GOMES DOS SANTOS	7857696-2	002	0101	002	13:00
ALINE PIRUNA MARTINS DOS SANTOS	7905282-7	009	0107	007	13:00
ALINE SANTOS SOUZA	7912298-1	002	0101	002	13:00
ALINE VOLPATO	7907812-5	010	0107	010	13:00
ALINY BISAIA	7852053-3	006	0107	001	13:00
ALISSON JOSE DE ARAUJO	7884051-1	002	0101	003	13:00
ALLAN OLIVEIRA DA SILVA	7912205-1	009	0107	007	13:00
ALLINE APARECIDA LIRA COSTA RODRIGUES	7861573-9	002	0101	003	13:00
ALLINE DE CERQUEIRA KASAZ	7913124-7	004	0105	015	13:00
ALLYSSON RAPHAEL PEREIRA DE MELO	7912246-9	010	0107	010	13:00
ALVARO DE OLIVEIRA JUNIOR	7866309-1	003	0105	010	13:00
AMANDA ALMEIDA CARNEIRO	7849596-2	006	0107	001	13:00
AMANDA ALVES DE OLIVEIRA	7857796-9	002	0101	003	13:00
AMANDA ANDRE DINIZ DE OLIVEIRA	7905213-4	008	0107	005	13:00

AMANDA APARECIDA RODRIGUES DA SILVA	7911106-8	002	0101	003	13:00
AMANDA CAROLINE BEZERRABARBOSA	7849923-2	001	0108	003	13:00
AMANDA CAVALCANTE DA COSTA	7876033-0	002	0101	003	13:00
AMANDA DA SILVA NASCIMENTO	7913967-1	005	0106	001	13:00
AMANDA DE SIQUEIRA TOLEDO	7886562-0	005	0106	001	13:00
AMANDA FARHAT DE ARAUJO	7855466-7	003	0105	010	13:00
AMANDA GONCALVES GUIMARAES	7875703-7	004	0105	015	13:00
AMANDA HELEN DA SILVA MONTEIRO	7849321-8	002	0101	003	13:00
AMANDA JAKES PAULINO DE FREITAS	7912885-8	002	0101	003	13:00
AMANDA LOUISE MARQUES SAMPAIO	7913168-9	004	0105	015	13:00
AMANDA LUIZA RIBEIRO BAPTISTA DE OLIVEIRA	7881189-9	006	0107	001	13:00
AMANDA MARIA CIPRIANO FERREIRA	7912219-1	006	0107	001	13:00
AMANDA MARIA DE FRANCA MARCHIOLI	7862328-6	009	0107	007	13:00
AMANDA MOREIRA SANTOS	7913643-5	002	0101	003	13:00
AMANDA PRISCILA DA SILVA DE OLIVEIRA	7862084-8	002	0101	003	13:00
AMANDA ROCHA BRANDAO	7911485-7	005	0106	001	13:00
AMANDA TATHIMA FELIPE ROCHA	7911097-5	002	0101	003	13:00
AMANDA TEIXEIRA DE SOUZA	7859927-0	002	0101	003	13:00
AMARIO DIAS DOS SANTOS	7861770-7	002	0101	003	13:00
ANA BEATRIZ GOMES SOARES	7911930-1	002	0101	003	13:00
ANA CARLA DE JESUS ARAUJO	7913339-8	002	0101	003	13:00
ANA CAROLINA DALLA VECCHIA TALEBI PAULO	7863244-7	008	0107	005	13:00
ANA CAROLINA DE MELO	7856554-5	002	0101	003	13:00
ANA CAROLINA OLIVEIRA ENCARNACAO	7913928-0	002	0101	003	13:00
ANA CAROLINE FERREIRA PINHEIRO	7911655-8	005	0106	001	13:00
ANA CAROLINE MARTINS MENDES	7858609-7	002	0101	003	13:00
ANA CAROLINE TAVARES DE OLIVEIRA	7852560-8	001	0108	003	13:00
ANA CECILIA EVARISTO DA SILVA	7911200-5	002	0101	003	13:00
ANA CELIA MARQUES	7851219-0	005	0106	001	13:00
ANA CLAUDIA DOS SANTOS	7913505-6	002	0101	003	13:00
ANA CLAUDIA OLIVEIRA BORRALLLO GARCIA	7912181-0	006	0107	001	13:00
ANA CRESCENCIO DA COSTA MENEZES	7914050-5	001	0108	003	13:00
ANA CRISTINA CORREA DA SILVA	7852315-0	008	0107	005	13:00
ANA CRISTINA DA ROCHA SILVA	7913879-9	002	0101	003	13:00
ANA CRISTINA MAGALHAES	7858806-5	002	0101	003	13:00
ANA CRISTINA MORAIS HOLANDA	7910783-4	002	0101	003	13:00
ANA CRISTINA TEIXEIRA LEITE	7903041-6	005	0106	001	13:00
ANA CRISTINA VALIM	7860832-5	009	0107	007	13:00
ANA DA PENHA SOUZA	7857430-7	002	0101	003	13:00
ANA JULIA GOMES LEITE DE OLIVEIRA	7911051-7	001	0108	003	13:00
ANA KARINA PINTO DE ANDRADE	7849453-2	007	0107	003	13:00
ANA LETICIA RODRIGUES DA SILVA	7892324-7	002	0101	003	13:00
ANA LIVA NOGUEIRA FREITAS	7853769-0	001	0108	003	13:00
ANA LUCIA CONCEICAO RODRIGUES	7911413-0	002	0101	004	13:00
ANA LUCIA DA SILVA GOMES	7912322-8	002	0101	004	13:00
ANA LUCIA DE SOUZA LINHARES	7858825-1	002	0101	004	13:00
ANA LUCIA RODRIGUEZ BELMONTE	7890693-8	003	0105	010	13:00
ANA LUCIA ROZENO	7889049-7	002	0101	004	13:00
ANA LUCIA SANTOS GUIMARAES	7910871-7	002	0101	004	13:00
ANA LUCIA SANTOS RAMOS	7912265-5	002	0101	004	13:00
ANA LUISA RANIERI	7912944-7	002	0101	004	13:00
ANA LUIZA CABRAL MENDES SANTOS	7913872-1	006	0107	001	13:00
ANA LUIZA CAVALCANTE ALVES	7913142-5	001	0108	003	13:00
ANA LYVIA AZEVEDO LIMA DEJESUS	7853710-0	005	0106	001	13:00
ANA MARIA AIRES LOPES	7912120-9	002	0101	004	13:00
ANA MARIA ARAUJO DIAS NASCIMENTO	7853824-6	002	0101	004	13:00
ANA MARIA DO CARMO CAMPOS DO PRADO	7891532-5	002	0101	004	13:00
ANA PAULA BENEDITO	7881033-7	002	0101	004	13:00
ANA PAULA BLOISE DA SILVA	7893064-2	001	0108	003	13:00
ANA PAULA CALANDRELLI	7854375-4	003	0105	010	13:00
ANA PAULA CAMARGO MORAES DE SA	7869884-7	002	0101	004	13:00
ANA PAULA CAMILO LOCKS	7912523-9	006	0107	001	13:00
ANA PAULA DA SILVA	7853382-1	002	0101	004	13:00
ANA PAULA DA SILVA SOUZA	7849840-6	002	0101	004	13:00
ANA PAULA DE LIMA	7908756-6	002	0101	004	13:00
ANA PAULA DE OLIVEIRA MOREIRA	7859497-9	002	0101	004	13:00
ANA PAULA DO NASCIMENTO	7857505-2	002	0101	004	13:00

ANA PAULA DO NASCIMENTO BARBOSA	7913370-3	002	0101	004	13:00
ANA PAULA DO NASCIMENTO SOARES	7852672-8	002	0101	004	13:00
ANA PAULA DUARTE DE DOUZA	7884710-9	002	0101	004	13:00
ANA PAULA FERREIRA BARROS	7912110-1	002	0101	004	13:00
ANA PAULA FERREIRA COSTA	7912997-8	002	0101	004	13:00
ANA PAULA JOSE	7902803-9	002	0101	004	13:00
ANA PAULA LACERDA DA COSTA	7911198-0	010	0107	010	13:00
ANA PAULA REIS DE CARVALHO	7902666-4	002	0101	004	13:00
ANA ROSA LEITE	7891313-6	002	0101	005	13:00
ANA VITORIA NOGUEIRA DOS SANTOS	7913302-9	002	0101	005	13:00
ANANDA KAROLINY AGUIAR MACENA	7913347-9	002	0101	005	13:00
ANDERSON SILVA LOPES	7900675-2	002	0101	005	13:00
ANDERSON TIAGO DÁ CONCEIÇÃO	7913063-1	009	0107	007	13:00
ANDRE DOS SANTOS MORAIS DE SOUSA	7853286-8	001	0108	003	13:00
ANDRE KURONUMA MIYAKE	7886680-4	009	0107	007	13:00
ANDRE LUIS CORREIA SOARES DE SOUZA	7852380-0	002	0101	005	13:00
ANDRE LUIS SEFERIAN OBICE	7889968-0	009	0107	007	13:00
ANDRE NUNES DOS SANTOS	7911315-0	009	0107	008	13:00
ANDRE RAMOS LOSSO	7853705-3	006	0107	001	13:00
ANDRE SOUZA DE ALMEIDA	7907158-9	001	0108	003	13:00
ANDREA APARECIDA DA SILVEIRA	7857746-2	002	0101	005	13:00
ANDREA CARDOSO PEREIRA	7852217-0	005	0106	001	13:00
ANDREA CRISTINE DE LISBOA	7858483-3	002	0101	005	13:00
ANDREA DE JESUS TEIXEIRA	7912488-7	002	0101	005	13:00
ANDREA FERREIRA ROLDAN	7850975-0	002	0101	005	13:00
ANDREA LIMA LIRANI	7904503-0	009	0107	008	13:00
ANDREA NASCIMENTO JULIO	7874465-2	002	0101	005	13:00
ANDREA SOUZA DOS SANTOS	7911584-5	002	0101	005	13:00
ANDREIA ALVES BELKO XAVIER	7903990-1	002	0101	005	13:00
ANDREIA BARBOZA DA SILVA	7863224-2	002	0101	005	13:00
ANDREIA FERREIRA DA SILVA	7913336-3	002	0101	005	13:00
ANDREIA PEIXOTO DE AQUINO	7913292-8	002	0101	005	13:00
ANDREIA SILVA DE OLIVEIRA	7851569-6	002	0101	005	13:00
ANDRESSA APARECIDA RAMOS DE OLIVEIRA	7900555-1	003	0105	010	13:00
ANDRESSA DE CAMPOS OLIVEIRA SANTOS	7913574-9	002	0101	005	13:00
ANDRESSA MOREIRA OLIVEIRA MEDEIROS	7894103-2	002	0101	005	13:00
ANDRESSA PEREIRA ROCHA	7893898-8	002	0101	005	13:00
ANDRESSA RODRIGUES MORALES	7913800-4	008	0107	005	13:00
ANDRESSA ROSA BILIERI	7910710-9	004	0105	015	13:00
ANDREY MURENA PIRRO DUARTE	7911137-8	003	0105	010	13:00
ANDREZA CAROLINE DOS ANJOS	7877958-8	002	0101	005	13:00
ANDREZZA DO AMARAL COSTA	7912351-1	009	0107	008	13:00
ANDRIELE CARNEIRO PINTO	7912766-5	005	0106	001	13:00
ANE DAIANE BRAZ DE CASTRO	7903286-9	002	0101	005	13:00
ANELISE DE SOUZA ISHIKAWA	7913348-7	005	0106	001	13:00
ANETTE KAWAUCHI	7911231-5	009	0107	008	13:00
ANGELA CECILIA PLENS DE MOURA	7864458-5	005	0106	001	13:00
ANGELA JUSSARA DA SILVA	7849489-3	002	0101	005	13:00
ANGELA MARIA DOS SANTOS	7913855-1	002	0101	005	13:00
ANGELA SOARES DA SILVA	7900799-6	002	0101	005	13:00
ANGELA YUKA KATAYAMA	7883213-6	010	0107	010	13:00
ANGELICA APARECIDA DE GODOI	7913436-0	002	0101	006	13:00
ANGELICA DIAS DA SILVA	7856447-6	002	0101	006	13:00
ANGELICA DOS SANTOS FERREIRA	7910708-7	002	0101	006	13:00
ANGELICA GERONIMO DE FARIA	7849256-4	002	0101	006	13:00
ANNA KAROLINA SENA SILVA	7849628-4	002	0101	006	13:00
ANNA LAURA SANTOS DOALTO	7913454-8	006	0107	001	13:00
ANTONIA APARECIDA DE GOUVEIA ABREU	7877187-0	002	0101	006	13:00
ANTONIA JAQUELINE PORFIRIO PRUDENTE	7911147-5	002	0101	006	13:00
ANTONIA PEREIRA DE SOUZA	7912032-6	002	0101	006	13:00
ANTONIA REGILANIA DO NASCIMENTO	7850561-5	002	0101	006	13:00
ANTONIO CARLOS DA SILVA	7913916-7	002	0101	006	13:00
ANTONIO CARLOS DONATO	7911742-2	003	0105	010	13:00
ANTONIO CLEUTO CUNHA GOMES	7901154-3	002	0101	006	13:00
ANTONIO FERNANDO RODRIGUES DOS SANTOS JUNIOR	7913926-4	006	0107	001	13:00
ANTONIO GOMES FONSECA JUNIOR	7881699-8	010	0107	010	13:00
ANTONIO MANUEL HUNGULO	7889966-4	002	0101	006	13:00

ANTONIO MATEUS SOARES SOBRINHO	7911284-6	002	0101	006	13:00
ANTONIO VITOR DA SILVA REIS	7913473-4	002	0101	006	13:00
ANTONIO WILLAMS FEITOSA BEZERRA FILHO	7913581-1	002	0101	006	13:00
APARECIDA CRISTIANE DA SILVA LOPES	7913354-1	002	0101	006	13:00
APARECIDA DE FATIMA DA CRUZ BRITO VIDAL	7853865-3	002	0101	006	13:00
APARECIDA REGINA BENTO DUARTE	7858755-7	002	0101	006	13:00
APARECIDA REGINA DE SOUZA OLIVEIRA	7913843-8	002	0101	006	13:00
ARI JESUS DOS SANTOS	7913654-0	002	0101	006	13:00
ARIADNA MORAIS SILVA	7913309-6	002	0101	006	13:00
ARIADNE GOMES DA SILVA SOUZA	7855173-0	002	0101	006	13:00
ARIANA CRISTINA CERQUEIRA LOPES	7913924-8	002	0101	006	13:00
ARIANE CAMARGO DA SILVA	7911314-1	002	0101	006	13:00
ARIANE CORREIA DE MELO	7913001-1	002	0102	001	13:00
ARIANE HELEN DO CARMO SANTOS	7910857-1	009	0107	008	13:00
ARIANE MOREIRA DA SILVA	7861997-1	002	0102	001	13:00
ARIANE RAMOS DOS SANTOS RODRIGUES	7852417-2	002	0102	001	13:00
ARIANE SANTOS CARNEIRO	7902523-4	002	0102	001	13:00
ARIANNY MONTOVANELI BARROS	7904057-8	003	0105	010	13:00
ARITANA OLIVEIRA RIBEIRO	7913429-7	002	0102	001	13:00
ARLENE MARIA DE OLIVEIRA	7911572-1	002	0102	001	13:00
ARLEY DE OLIVEIRA ALVES	7854568-4	010	0107	010	13:00
ARTHUR REIMANN OLIVEIRA	7913462-9	010	0107	010	13:00
ARY ANTONIO FERNANDES	7914024-6	002	0102	001	13:00
ARYAN BOHLANT ROLON	7907521-5	005	0106	001	13:00
AUDREY PACHECO BRANDAO DE SOUZA	7912024-5	008	0107	005	13:00
AUGUSTO DOS SANTOS	7850042-7	005	0106	001	13:00
AUREA SANTOS	7914055-6	004	0105	015	13:00
AVELINA COLQUE ARAMAYO	7914017-3	002	0102	001	13:00
BARBARA DOS SANTOS CAETANO	7911684-1	002	0102	001	13:00
BARBARA ELIZABETH ROCHA CHIMANSKI	7905816-7	003	0105	010	13:00
BARBARA FORMIGA GONCALVES DE QUEIROZ	7849479-6	005	0106	001	13:00
BARBARA GABRIELA DA SILVA	7913527-7	002	0102	001	13:00
BARBARA MACIEL DE OLIVEIRA	7852215-3	002	0102	001	13:00
BARBARA MONTIEL MOLINA	7913389-4	002	0102	001	13:00
BEATRIZ AFONSO CHILITI	7849656-0	003	0105	010	13:00
BEATRIZ AQUINO DA SILVA	7849753-1	002	0102	001	13:00
BEATRIZ ARAUJO SANTOS	7913231-6	002	0102	001	13:00
BEATRIZ CAROLINA ROCHA DA SILVA	7904635-5	002	0102	001	13:00
BEATRIZ DE LIMA KATTAROV	7913395-9	008	0107	005	13:00
BEATRIZ DE MOURA SILVA	7849436-2	002	0102	001	13:00
BEATRIZ DELLA TERRA MOUCO GARRIDO	7900614-0	008	0107	005	13:00
BEATRIZ DOS SANTOS FERREIRA	7908825-2	001	0108	003	13:00
BEATRIZ DOS SANTOS NUNES	7860548-2	001	0108	003	13:00
BEATRIZ GARCIA CONRRADO	7904365-8	004	0105	015	13:00
BEATRIZ KAMEYAMA DE CARVALHO	7885305-2	002	0102	001	13:00
BEATRIZ LUZIA FARIAS MARIANO	7859802-8	005	0106	001	13:00
BEATRIZ MACHADO ALVES DOS SANTOS	7852686-8	002	0102	001	13:00
BEATRIZ MONTEIRO BOLCHI	7883530-5	002	0102	001	13:00
BEATRIZ RABELLO BRONZATO	7900581-0	010	0107	010	13:00
BEATRIZ SANTOS DE ANDRADE	7854516-1	002	0102	001	13:00
BEATRIZ SANTOS SOUZA FERNANDES	7913117-4	002	0102	001	13:00
BERGSON CARVALHO DE MORAES	7904486-7	003	0105	010	13:00
BERTHIER ALVES MAROTO	7876993-0	002	0102	001	13:00
BIANCA DEL REY VARGAS PIEDADE	7869278-4	002	0102	001	13:00
BIANCA LARISSA DA SILVA ALVES	7911382-6	001	0108	003	13:00
BIANCA LOPES FERREIRA	7852534-9	002	0102	001	13:00
BIANCA LUCIA BECCARI MULLER	7855008-4	005	0106	001	13:00
BIANCA MACEDO SANTOS	7911905-0	002	0102	001	13:00
BIANCA MARIA LOPES DOS SANTOS	7849987-9	002	0102	001	13:00
BIANCA SILVA SOUSA	7866978-2	006	0107	001	13:00
BIANCA VICTORIA PEREZ ALBIERI	7913607-9	002	0102	001	13:00
BRENDA DA SILVA	7913932-9	002	0102	002	13:00
BRUNA ALVES DE SOUZA LIMA	7855375-0	002	0102	002	13:00
BRUNA ALVES PRADO	7867523-5	002	0102	002	13:00
BRUNA BERGAMO CAMPOI	7913838-1	006	0107	001	13:00
BRUNA BRUSSOLO RODRIGUES	7913200-6	009	0107	008	13:00
BRUNA CRISTINA FERREIRA SOARES	7911286-2	002	0102	002	13:00

BRUNA DE SOUZA GOMES	7849715-9	001	0108	003	13:00
BRUNA DOS SANTOS SALERMO	7849403-6	002	0102	002	13:00
BRUNA EMI TAKAMURA NAKAHARA	7913738-5	007	0107	003	13:00
BRUNA GEOVANNA SOARES FONSECA	7856352-6	006	0107	001	13:00
BRUNA GUADAGNUCCI	7868025-5	003	0105	010	13:00
BRUNA MATOS ROCHA	7901846-7	002	0102	002	13:00
BRUNA PEREIRA DOS SANTOS	7851426-6	002	0102	002	13:00
BRUNA REGINA FERNANDES	7886522-0	008	0107	005	13:00
BRUNA RODRIGUES RIBEIRO	7850341-8	002	0102	002	13:00
BRUNA SOUSA DE OLIVEIRA	7912378-3	006	0107	001	13:00
BRUNO BATISTA DE CARVALHO	7855145-5	002	0102	002	13:00
BRUNO CAZOTTI PEREIRA	7860025-1	007	0107	003	13:00
BRUNO DA SILVA VENUTO	7884403-7	002	0102	002	13:00
BRUNO LUCIO MOURA MENDONCA	7913280-4	002	0102	002	13:00
BRUNO VITOR ARAUJO DA SILVA	7857901-5	002	0102	002	13:00
CAIO CESAR MELO DE ALMEIDA	7913532-3	002	0102	002	13:00
CAIO JOSE ALEIXO	7913650-8	003	0105	010	13:00
CAIO LUCIO ROZENDO CAPUTO	7889812-9	005	0106	002	13:00
CAIO MENDONCA GOULART COELHO	7849389-7	010	0107	010	13:00
CAIO MICHEL DA FONTE	7868539-7	003	0105	010	13:00
CAIO RENAN VILAS BOAS BASSI	7863583-7	004	0105	015	13:00
CAIRO DE SOUSA COUTINHO	7874827-5	010	0107	010	13:00
CALEB DAVID WILLY MOREIRA SHITSUKA	7911348-6	006	0107	001	13:00
CAMILA APARECIDA MARTINS	7903677-5	002	0102	002	13:00
CAMILA ARAUJO LIMA DIAS	7913834-9	002	0102	002	13:00
CAMILA BISPO RIBEIRO	7910972-1	002	0102	002	13:00
CAMILA CARDOSO CABRAL	7913718-0	006	0107	001	13:00
CAMILA DAMASCENA DOS SANTOS	7849569-5	001	0108	003	13:00
CAMILA DE AVELAR DA SILVA	7875220-5	003	0105	010	13:00
CAMILA GIZELDA DA SILVA ROCHA	7908988-7	002	0102	002	13:00
CAMILA HAIFA ADAM SAAD AYRES	7851038-4	003	0105	010	13:00
CAMILA LINO ANDRADE	7913792-0	002	0102	002	13:00
CAMILA MARQUES FERREIRA	7913827-6	007	0107	003	13:00
CAMILA MOREIRA VINCI	7868254-1	005	0106	002	13:00
CAMILA PASTRO	7881230-5	005	0106	002	13:00
CAMILA PEREIRA DE ALVARENGA	7913372-0	002	0102	002	13:00
CAMILA RODRIGUES DE ARAUJO DE ASSIS	7885549-7	006	0107	001	13:00
CAMILA SANTOS CAVALCANTE	7898960-4	001	0108	003	13:00
CAMILA SILVA DE OLIVEIRA	7885057-6	002	0102	002	13:00
CAMILA TOMAZ DE CARVALHO	7893682-9	002	0102	002	13:00
CAMILLA AIZZA MARCELINO ALAVARSE	7853983-8	002	0102	002	13:00
CARINA CORREA ELEUTERIO	7912957-9	002	0102	002	13:00
CARINA SOARES PINTO	7869282-2	005	0106	002	13:00
CARLA ALVES NASCIMENTO	7864855-6	002	0102	002	13:00
CARLA CRISTINA PEREIRA	7855171-4	002	0102	002	13:00
CARLA FELICIO DE ANDRADE	7852638-8	002	0102	002	13:00
CARLA PASCHOAL DO NASCIMENTO	7861447-3	002	0102	002	13:00
CARLA QUINTANILHA	7853925-0	010	0107	010	13:00
CARLA REGINA DA SILVA DE JESUS	7913225-1	002	0102	003	13:00
CARLOS ALBERTO JOSE	7852504-7	008	0107	006	13:00
CARLOS ANDRE DOS SANTOS	7855839-5	002	0102	003	13:00
CARLOS ARIEL RODRIGUES DE ARAUJO	7913598-6	007	0107	003	13:00
CARLOS FELIPE PAPASSIDERO ALTIMARI	7913863-2	010	0107	010	13:00
CARLOS HENRIQUE DA SILVA PEREIRA	7913048-8	002	0102	003	13:00
CARLOS LOPES DA SILVA	7905043-3	002	0102	003	13:00
CARLOS PERCEU TESSONI	7912519-0	003	0105	011	13:00
CARMEM LUCIA SILVA JESUS DOS SANTOS	7901405-4	002	0102	003	13:00
CARMEN BASILIA FERREIRA	7880886-3	001	0108	003	13:00
CAROLINA CARREIRA COELHO SANTOS	7849280-7	003	0105	011	13:00
CAROLINA FABENI LINO	7861663-8	003	0105	011	13:00
CAROLINA FERNANDA BASTOS DIAS DA COSTA	7913287-1	002	0102	003	13:00
CAROLINA MONTEIRO MESSIAS	7906051-0	002	0102	003	13:00
CAROLINA REZENDE LIMA	7913736-9	002	0102	003	13:00
CAROLINE BIANCA DE MARTIN	7880223-7	008	0107	006	13:00
CAROLINE BREGIEIRA ASSUMPÇÃO	7897031-8	003	0105	011	13:00
CAROLINE CRISTINA BORGES ECKHARDT	7862159-3	005	0106	002	13:00
CAROLINE LOUREIRO	7912277-9	005	0106	002	13:00

CAROLINE MARTINS LEITE SANTOS	7853373-2	005	0106	002	13:00
CAROLINE MARTINUCCI DE OLIVEIRA	7869696-8	007	0107	003	13:00
CAROLINE PAZ FREITAS	7914042-4	001	0108	003	13:00
CAROLINE QUIO	7901346-5	002	0102	003	13:00
CAROLINE SOUZA DE ARAUJO	7891184-2	006	0107	001	13:00
CASSIA CRISTINA DE LIMA PESSOA	7911903-4	002	0102	003	13:00
CASSIA DA SILVA FELIX	7913630-3	002	0102	003	13:00
CASSIA DANIELA CASANOVA DA SILVA	7862185-2	005	0106	002	13:00
CASSIA EDUARDA LOURENCO MANDOVÍ	7852481-4	002	0102	003	13:00
CASSIA SANTOS FERREIRA TORRES	7850699-9	002	0102	003	13:00
CASSIA SILVA DOS SANTOS	7912973-0	002	0102	003	13:00
CASSIANA CARVALHO DAMASCENO	7850095-8	002	0102	003	13:00
CASSIO ANTONIO DE SOUZA	7888311-3	010	0107	010	13:00
CATERINE DA SILVA SANTOS	7898512-9	010	0107	010	13:00
CATIA GOUVEIA DA SILVA	7849821-0	002	0102	003	13:00
CATIA LIRA CARDOSO	7913495-5	002	0102	003	13:00
CATIA MARIA DO NASCIMENTO GOMES RODRIGUES	7901737-1	002	0102	003	13:00
CATIA REGINA DE OLIVEIRA LUNA	7911143-2	002	0102	003	13:00
CATIA SILENE MARQUES DOS SANTOS FERNANDES	7891608-9	002	0102	003	13:00
CATIELLY DANDARA DA SILVA DE JESUS	7861761-8	002	0102	003	13:00
CAUE BATISTA MIGUEL	7913446-7	009	0107	008	13:00
CECILIA CARDOSO KFOURI	7850232-2	009	0107	008	13:00
CELIA DE LOURDES CAETANO	7912244-2	002	0102	003	13:00
CELIA DE PAULA MOREIRA	7851091-0	002	0102	003	13:00
CELIO PROSPERO ALVES	7913161-1	002	0102	003	13:00
CELMA LUIZA DE OLIVEIRA COSTA	7913325-8	002	0102	003	13:00
CELSO PORFIRIO DA COSTA	7903234-6	002	0102	003	13:00
CHARLES ALESSANDRO ALVARENGA	7913448-3	010	0107	010	13:00
CHRISTIAN APARECIDO DO CARMO	7913390-8	002	0102	003	13:00
CHRISTIANE CAMINITI CHIARADIA	7910983-7	008	0107	006	13:00
CIBELE MIWA PONTES	7912369-4	001	0108	004	13:00
CIBELE SILVA DAVID DE OLIVEIRA	7910825-3	002	0102	004	13:00
CICERO ERMINIO LASCALA	7908657-8	007	0107	003	13:00
CICERO JOSE DE OLIVEIRA GENESIO	7912218-3	002	0102	004	13:00
CICERO RAFAEL DA SILVA	7914000-9	002	0102	004	13:00
CICERO RICARDO MACHADO DE MATOS	7901244-2	010	0107	010	13:00
CICERO SOUSA DO NASCIMENTO	7856716-5	002	0102	004	13:00
CILEIDA APARECIDA JACINTO GOMES	7878264-3	002	0102	004	13:00
CINTHIA DOS SANTOS SILVA	7849809-0	002	0102	004	13:00
CINTHIA MONREAL DE OLIVEIRA	7912019-9	002	0102	004	13:00
CINTHIA SILVA DE OLIVEIRA ARAUJO	7913966-3	002	0102	004	13:00
CINTIA CRISTIANE BARROS	7882848-1	005	0106	002	13:00
CINTIA FRANCISCA DA SILVA	7887764-4	002	0102	004	13:00
CINTIA MACIEL	7913658-3	002	0102	004	13:00
CIRLEI MARCOLINO	7890959-7	002	0102	004	13:00
CIRLENE RIBEIRO DOS SANTOS	7851391-0	002	0102	004	13:00
CISLAINE HONORIO RIBEIRO	7854937-0	002	0102	004	13:00
CLARA DE MORAIS PEREIRA SILVA	7913428-9	004	0105	015	13:00
CLARA JESSICA MIRANDA DA COSTA	7882803-1	002	0102	004	13:00
CLARICE DE JESUS BOTELHO	7862145-3	002	0102	004	13:00
CLARISSA MINAKO MATSUSHITA	7856838-2	008	0107	006	13:00
CLAUDETE RIBEIRO DE OLIVEIRA	7851778-8	002	0102	004	13:00
CLAUDIA APARECIDA DO NASCIMENTO SANTOS	7869334-9	002	0102	004	13:00
CLAUDIA GUITTI MORI	7858416-7	006	0107	001	13:00
CLAUDIA LOPES DOS SANTOS	7852440-7	001	0108	004	13:00
CLAUDIA OLEGARIO SANTOS	7885443-1	002	0102	004	13:00
CLAUDIA QUISPE BORDA	7868226-6	003	0105	011	13:00
CLAUDIA RODRIGUES DE SOUSA	7850779-0	004	0105	015	13:00
CLAUDIA SANTANA REIS STROMBECK DA SILVA	7912748-7	002	0102	004	13:00
CLAUDIA SIMOES PINHEIRO DOS SANTOS	7913897-7	002	0102	004	13:00
CLAUDIA SOARES	7901743-6	002	0102	004	13:00
CLAUDIA TAKAHASHI CERQUEIRA GAMA	7913730-0	007	0107	003	13:00
CLAUDILENE GIMENEZ SILVA MEIRA	7906989-4	002	0102	004	13:00
CLAUDINEIA OLIVEIRA SANTANA VELOSO	7911306-0	001	0108	004	13:00
CLAUDINEY JUSTI JUNIOR	7870561-4	003	0105	011	13:00
CLAYRE DAUANNE DA SILVA FRANCA BALIEIRO	7850001-0	010	0107	010	13:00
CLEIA ROCHA RODRIGUES	7880124-9	002	0102	004	13:00

CLEIDE DA COSTA JOZIAS	7890044-1	002	0102	004	13:00
CLEIDE DE PAULA TAMAROZZI	7913953-1	002	0102	004	13:00
CLEIDE POJO FERREIRA	7884922-5	002	0102	004	13:00
CLEIDIANE VIEIRA CERQUEIRA	7912493-3	002	0102	004	13:00
CLEONICE FRANCISCO MACHADO	7867775-0	002	0102	005	13:00
CLEUMO MESSIAS RODRIGUES DA SILVA	7913360-6	002	0102	005	13:00
CLEUZA PORTILHO DO PRADO	7866987-1	002	0102	005	13:00
CLEYSE ANDRIELE OLIVEIRA DA SILVA	7850019-2	002	0102	005	13:00
CLOVIS DAMIAO DA SILVA	7852201-3	002	0102	005	13:00
CONCEICAO APARECIDA SILVA	7849567-9	002	0102	005	13:00
CONCEICAO APARECIDA SILVA DA CRUZ	7850236-5	002	0102	005	13:00
CONCEICAO FERREIRA DA SILVA	7901766-5	002	0102	005	13:00
CRISLANE PEREIRA DE OLIVEIRA	7913903-5	002	0102	005	13:00
CRISTIANA CHAVES DOS SANTOS	7905084-0	002	0102	005	13:00
CRISTIANE APARECIDA DAS GRACAS NASCIMENTO ROCHA	7853266-3	002	0102	005	13:00
CRISTIANE APARECIDA LUCIO	7911427-0	002	0102	005	13:00
CRISTIANE ARAUJO DE SOUSA	7862029-5	002	0102	005	13:00
CRISTIANE ARAUJO TEIXEIRA	7851451-7	002	0102	005	13:00
CRISTIANE FARIAS DINIZ	7849767-1	001	0108	004	13:00
CRISTIANE GABRIEL CAMARA	7864562-0	005	0106	002	13:00
CRISTIANE TAVARES VASCONCELOS	7912535-2	002	0102	005	13:00
CRISTIANO LINO MIGUEL DE ASSIS	7903005-0	002	0102	005	13:00
CRISTINA DA SILVA DAMASCENO RIBEIRO	7900561-6	002	0102	005	13:00
CRISTINA DE FREITAS	7910726-5	002	0102	005	13:00
CRISTINA MARQUES DIAS	7850689-1	002	0102	005	13:00
CRISTINA SAYURI SHIMOTE	7913206-5	002	0102	005	13:00
CYRO FERRAZ DE SAMPAIO BARROS NETO	7882507-5	003	0105	011	13:00
DACIO ALEXANDRE LOPES MARQUES	7910946-2	010	0107	010	13:00
DAFNE THAME	7912653-7	004	0105	015	13:00
DAIANE DA LUZ COELHO	7912189-6	002	0102	005	13:00
DAIANE DE CARVALHO RODRIGUES FRANCA	7849912-7	002	0102	005	13:00
DAIANE EXPEDITA SANTOS DA SILVA	7850496-1	002	0102	005	13:00
DAIANE PEREIRA	7863793-7	002	0102	005	13:00
DAIANE RODRIGUES SILVA MOURA	7852624-8	002	0102	005	13:00
DAIANE SILVA MELO	7913516-1	002	0102	005	13:00
DAILTON JOAQUIM LIMA	7851875-0	002	0102	005	13:00
DAIZA PINHO DA SILVA	7857280-0	002	0102	006	13:00
DALILA DE JESUS SILVA	7856075-6	002	0102	006	13:00
DÂMARIS LIBERATO DE JESUS	7880042-0	005	0106	002	13:00
DANAE THAME	7905383-1	004	0105	015	13:00
DANIEL ANDRE FERNANDES	7874864-0	002	0102	006	13:00
DANIEL AUGUSTO DOS SANTOS	7913886-1	010	0107	010	13:00
DANIEL DOS SANTOS OLIVEIRA	7854131-0	002	0102	006	13:00
DANIEL FOINQUINOS DE MELO	7852223-4	010	0107	010	13:00
DANIEL GARCIA DORTE	7913283-9	002	0102	006	13:00
DANIELA CRUZ DOS SANTOS ALMEIDA	7911932-8	002	0102	006	13:00
DANIELA DAS GRACAS BARBOSA ALVES	7907723-4	008	0107	006	13:00
DANIELA DE MELO GARCIA	7857302-5	003	0105	011	13:00
DANIELA MARQUES DE LANA	7890992-9	002	0102	006	13:00
DANIELA QUEIROGA NETTO RANZANI MOREIRA	7850222-5	009	0107	008	13:00
DANIELA SOARES DE SOUZA	7913211-1	001	0108	004	13:00
DANIELA TIEMI FUJIMOTO AURELLI	7850717-0	007	0107	003	13:00
DANIELA VANESSA GONCALVES	7852179-3	002	0102	006	13:00
DANIELE DA SILVA	7859958-0	002	0102	006	13:00
DANIELE PESSOA CONCEICAO	7855046-7	005	0106	002	13:00
DANIELE SILVA DE SA	7853375-9	002	0102	006	13:00
DANIELI DO NASCIMENTO	7896787-2	002	0102	006	13:00
DANIELLA CERVEIRA DIOGENES	7867745-9	010	0107	010	13:00
DANIELLA LEAL XAVIER	7911199-8	002	0102	006	13:00
DANIELLA VICENSOTTO BERNARDO	7912669-3	007	0107	003	13:00
DANIELLE CARVALHO DE OLIVEIRA	7851741-9	002	0102	006	13:00
DANIELLE DA SILVA XAVIER DE OLIVEIRA	7853326-0	002	0102	006	13:00
DANIELLE FERREIRA DOS SANTOS	7850481-3	002	0102	006	13:00
DANIELLE LIZANDRA LIMA CAVALCANTI	7852726-0	002	0102	006	13:00
DANIELLE MACHADO MOREIRA	7911898-4	002	0102	006	13:00
DANIELLE SOARES DIOGO	7854905-1	002	0102	006	13:00
DANIELLE VIEIRA DOS SANTOS CERQUEIRA	7912595-6	002	0102	006	13:00

DANIELLY DE OLIVEIRA	7913869-1	005	0106	002	13:00
DANIELLY SUZANA COSTA DE OLIVEIRA	7911643-4	009	0107	008	13:00
DANIELLY VINCI PEREIRA	7912272-8	002	0102	006	13:00
DANILO DAVANCO BATISTA	7868576-1	003	0105	011	13:00
DANILO MALDONADO E DUARTE	7856253-8	003	0105	011	13:00
DANILO MUNIZ DOS REIS	7913890-0	002	0102	006	13:00
DANILO SA DE MOURA	7889779-3	005	0106	002	13:00
DANY MOURA DOS SANTOS	7852293-5	002	0102	006	13:00
DAPHINI SALTORELLO FRANCISCO	7901379-1	002	0102	006	13:00
DARENE GALDINO PEREIRA	7881379-4	002	0102	006	13:00
DARIO BRITO VIDAL	7850845-2	002	0102	006	13:00
DARLY DO ESPIRITO SANTO CRUZ CUNHA	7866173-0	002	0102	006	13:00
DAS DORES CABOCLO DE OLIVEIRA	7850774-0	002	0102	006	13:00
DAVID RIBEIRO NOVAES	7912238-8	002	0102	007	13:00
DAYANE CAROLINE PEREIRA	7854357-6	002	0102	007	13:00
DAYANE CASUSA DA SILVA	7855978-2	001	0108	004	13:00
DAYANE DE CASTRO SOBRAL	7910862-8	002	0102	007	13:00
DAYANE GOMES DIAS	7912380-5	002	0102	007	13:00
DAYANI BARBOZA DA SILVA	7856840-4	002	0102	007	13:00
DAYANI MARIA SILVA SANTOS	7912571-9	006	0107	001	13:00
DEBORA BELARMINO DA SILVA	7862922-5	002	0102	007	13:00
DEBORA CRISTINA BATISTA CAMPOS	7892443-0	002	0102	007	13:00
DEBORA CRISTINA MARTINS	7888682-1	002	0102	007	13:00
DEBORA DE LEMOS GUERREIRO	7879054-9	002	0102	007	13:00
DEBORA EDUARDA CABRAL	7855921-9	002	0102	007	13:00
DEBORA FERREIRA	7868652-0	002	0102	007	13:00
DEBORA GOMES DA SILVA	7856876-5	002	0102	007	13:00
DEBORA GONCALVES DO PRADO	7901332-5	002	0102	007	13:00
DEBORA IRAI SANTOS DO NASCIMENTO	7911039-8	002	0102	007	13:00
DEBORA MACARINI DOS ANJOS	7852015-0	005	0106	002	13:00
DEBORA MARTINS CARVALHO	7913998-1	004	0105	015	13:00
DEBORA MAYTANE DA CUNHA SANTOS	7858647-0	002	0102	007	13:00
DEBORA MERCES DA SILVA DE PAULA	7910780-0	002	0102	007	13:00
DEBORA NAGAMORI	7871871-6	004	0105	015	13:00
DEBORA PAES MACEDO ALONSO	7850320-5	005	0106	002	13:00
DEBORA RODRIGUES CARDOSO	7884725-7	002	0102	007	13:00
DEBORA SHIRAISHI	7849624-1	002	0102	007	13:00
DEBORA TRAVASSOS NARDI	7906509-0	002	0102	007	13:00
DEBORAH FASANARO	7853021-0	004	0105	015	13:00
DEBORAH FERRAZ BRESAOLA	7914056-4	004	0105	015	13:00
DEBORAH RODRIGUES FRANCA	7855091-2	008	0107	006	13:00
DEISE DAIANE DA SILVA	7849876-7	002	0102	007	13:00
DELMA RIBEIRO DE SOUSA	7910753-2	002	0102	007	13:00
DENISE DOMINGOS DE OLIVEIRA DA LUZ	7913929-9	002	0102	007	13:00
DENISE GODOY BASILIO SANTANA	7912362-7	002	0102	007	13:00
DENISE SOARES DE AMORIM	7912366-0	002	0102	007	13:00
DEUSELITA DE ARAUJO LUZ	7910806-7	001	0108	004	13:00
DEUSELITA MARIA DA COSTA	7912374-0	002	0102	007	13:00
DIANA BATISTA DA COSTA	7913020-8	002	0102	007	13:00
DIANA CAVEAGNA	7852414-8	002	0102	007	13:00
DIEGO DE SOUZA ROCHA	7910804-0	002	0102	008	13:00
DIEGO DOS SANTOS	7888319-9	002	0102	008	13:00
DIEGO HENRIQUE DE OLIVEIRA	7849460-5	010	0107	010	13:00
DIEGO HERTL DOS SANTOS	7850788-0	008	0107	006	13:00
DIEGO LION SANTANA TEIXEIRA DE LIMA	7904396-8	002	0102	008	13:00
DIELLE DA SILVA CALIXTO	7914036-0	009	0107	008	13:00
DINA FRANCISCO DO SACRAMENTO ABREU	7865019-4	002	0102	008	13:00
DINAH CRISTINA CAMPOS BARBOSA DA SILVA	7849408-7	002	0102	008	13:00
DIOGENES SANDY SILVA MADEIRA	7913941-8	010	0107	010	13:00
DIONARA DE CARVALHO COSTA	7853265-5	010	0107	010	13:00
DIONE DE JESUS CHRYSOSTOMO	7912792-4	002	0102	008	13:00
DIONEIDE FARIAS DE ARAUJO SILVA	7911178-5	002	0102	008	13:00
DIVANEI SANTANA NASCIMENTO SILVEIRA	7890766-7	002	0102	008	13:00
DIVINA LELIA LACERDA DE JESUS	7855039-4	002	0102	008	13:00
DOUGLAS JEFFERSON DO CARMO	7909565-8	005	0106	002	13:00
DULCILEIA DE LIMA	7853347-3	002	0102	008	13:00
DULCINEA DO CARMO E SILVA	7867644-4	002	0102	008	13:00

DULCINEIA FURTADO LIMA DA SILVA	7852059-2	002	0102	008	13:00
DYANNE DA CONCEICAO ALVES	7886801-7	002	0102	008	13:00
DYEGO MONDEGO MORAES	7873433-9	010	0107	010	13:00
EDILANIA COELHO SILVA	7901547-6	002	0102	008	13:00
EDILEUZA MARIANO DA SILVA	7901353-8	002	0102	008	13:00
EDINA MARIA GONCALVES DOS SANTOS SILVA	7901145-4	002	0102	008	13:00
EDINETE SOUSA DUARTE	7911318-4	002	0102	008	13:00
EDISIA DE SOUSA NERES	7913266-9	002	0102	008	13:00
EDJANE CARLOS SOUZA	7913399-1	002	0102	008	13:00
EDJANE MARIA DA SILVA	7912006-7	002	0102	008	13:00
EDLANE GOMES BARBOSA DA SILVA	7911521-7	002	0102	008	13:00
EDLANE VIEIRA TORRES	7852904-2	002	0102	008	13:00
EDLEILA MISQUITA DE SOUSA	7888607-4	002	0102	008	13:00
EDMILLY MIRELLY GONZAGA DA SILVA	7912979-0	001	0108	004	13:00
EDMILSON FRANCA PEREIRA	7850595-0	009	0107	008	13:00
EDMILSON GOUDINHO SANTOS	7851182-8	002	0102	008	13:00
EDNA SANTOS NOGUEIRA	7851694-3	002	0102	008	13:00
EDSON DE OLIVEIRA JUNIOR	7870330-1	002	0102	008	13:00
EDUARDA SOUZA SANTOS	7854926-4	001	0108	004	13:00
EDUARDA TEIXEIRA COSTA DE SOUSA	7869558-9	005	0106	002	13:00
EDUARDO MARTINS MAIA	7850653-0	004	0105	015	13:00
EDUARDO MATHIAS DO NASCIMENTO	7913015-1	002	0102	008	13:00
EDUARDO RIBEIRO MARTINS	7868297-5	002	0103	001	13:00
EIDE DA SILVA SANTOS	7857770-5	002	0103	001	13:00
ELAINE CRISTINA DA SILVA	7859933-4	002	0103	001	13:00
ELAINE DE CASTRO SANTOS	7854658-3	002	0103	001	13:00
ELAINE DE JESUS SOUZA	7910846-6	002	0103	001	13:00
ELAINE DIAS SILVA	7858870-7	002	0103	001	13:00
ELAINE DO NASCIMENTO BISPO DA LUZ	7873115-1	002	0103	001	13:00
ELANIE GOMES DOS SANTOS	7914060-2	002	0103	001	13:00
ELCIO LUCAS DA SILVA SANTOS	7912121-7	002	0103	001	13:00
ELDA RIBEIRO MATOS	7911790-2	002	0103	001	13:00
ELEN CRISTINA DE ABREU HIBBELN SILVA	7858152-4	002	0103	001	13:00
ELENICE VIRGILIA NUNES OLIVEIRA	7903706-2	002	0103	001	13:00
ELIANA ARAUJO SANTOS OLIVEIRA	7912317-1	002	0103	001	13:00
ELIANA CRISTINA PEREIRA	7898086-0	002	0103	001	13:00
ELIANA DE FATIMA PEREIRA	7911213-7	002	0103	001	13:00
ELIANA DOS SANTOS	7912156-0	002	0103	001	13:00
ELIANA LOPES DOS SANTOS	7849299-8	002	0103	001	13:00
ELIANA MESSIAS DE JESUS	7913502-1	002	0103	001	13:00
ELIANA NERI DE SOUZA	7895069-4	002	0103	001	13:00
ELIANAI DA CONCEICAO NASCIMENTO DOS ANJOS	7911842-9	002	0103	001	13:00
ELIANE CRUZ DA COSTA BRITO	7913363-0	002	0103	001	13:00
ELIANE FERNANDES DA SILVA	7859537-1	002	0103	001	13:00
ELIANE MARIA DE SOUZA	7854393-2	002	0103	001	13:00
ELIANE STORER JOAQUIM CARDOSO	7854160-3	002	0103	001	13:00
ELICARLO AMORIM SANTANA	7897202-7	002	0103	001	13:00
ELIEUZA LAURA DOS SANTOS	7913006-2	002	0103	001	13:00
ELIEUZA RIBEIRO DE SOUSA	7914021-1	002	0103	001	13:00
ELISA DOS SANTOS JACOMETTI	7896563-2	002	0103	001	13:00
ELISABEL LEITE DO NASCIMENTO	7903292-3	002	0103	002	13:00
ELISABETE FRANCA DA SILVA	7911264-1	009	0107	008	13:00
ELISABETH CRISTINA SILVA	7859530-4	009	0107	008	13:00
ELISANGELA AGUILLAR	7892394-8	002	0103	002	13:00
ELISANGELA BISPO DE ALMEIDA DOS SANTOS	7904582-0	001	0108	004	13:00
ELISANGELA DE OLIVEIRA	7859450-2	002	0103	002	13:00
ELISANGELA DOS SANTOS VITORIA	7903353-9	002	0103	002	13:00
ELISANGELA LOPES REGO	7911830-5	002	0103	002	13:00
ELISANGELA RIBEIRO SCHENA	7892165-1	002	0103	002	13:00
ELISANGELA TENORIO	7853713-4	002	0103	002	13:00
ELISANGELA XAVIER DE LIMA FERREIRA	7852818-6	002	0103	002	13:00
ELISELUR VISIONE BIGATTO	7913296-0	002	0103	002	13:00
ELISETE MARQUES FERREIRA MARTINS	7911739-2	002	0103	002	13:00
ELIZABETH LUCIANA DOS SANTOS	7913272-3	002	0103	002	13:00
ELIZABETH SOUZA BENTO	7912948-0	002	0103	002	13:00
ELIZETE KIMIE KIYOTA	7866591-4	007	0107	003	13:00
ELIZETH LOPES XAVIER	7910805-9	002	0103	002	13:00

ELIZIANY MARIA DA SILVA SANTOS	7864757-6	004	0105	015	13:00
ELLEN CRISTINA DE SOUSA AMARAL	7912614-6	002	0103	002	13:00
ELLEN PINHEIRO DA SILVA	7869422-1	002	0103	002	13:00
ELOISA DE SOUZA SILVA	7887058-5	002	0103	002	13:00
ELOIZE DE MEDEIROS	7850403-1	002	0103	002	13:00
ELZA MARLI DE LIMA	7913931-0	002	0103	002	13:00
ELZA PINHEIRO DA SILVA	7912296-5	002	0103	002	13:00
EMANUELA PEREIRA DE AMORIM DIAS	7857242-8	002	0103	002	13:00
EMANUELLY CRISTINA MARFIL NOGUEIRA	7911354-0	002	0103	002	13:00
EMERSON MACHADO ORTEGA	7859045-0	005	0106	002	13:00
EMERSON SALES NASCIMENTO LEITE	7911021-5	002	0103	002	13:00
EMILLY SILVA TELES	7912579-4	002	0103	002	13:00
EMILLY VENANCIO HOSTI	7855885-9	001	0108	004	13:00
ERICA CAROLINA DA COSTA RAMOS	7910799-0	005	0106	002	13:00
ERICA CRISTINA DA ROCHA	7913846-2	002	0103	002	13:00
ERICA DANIELY SILVA DE MORGADO	7892018-3	002	0103	002	13:00
ERICA LIMA DO NASCIMENTO TEIXEIRA	7851492-4	007	0107	003	13:00
ERICK GENOVESE GALETTI	7911477-6	010	0107	010	13:00
ERIKA GOMES DA SILVA	7882010-3	002	0103	002	13:00
ERIKA IANELLA DA SILVA	7910789-3	002	0103	002	13:00
ERIKA LUCIA TOLEDO CHUCTAYA	7913144-1	002	0103	002	13:00
ERIKA PINHEIRO SANTOS	7869427-2	002	0103	003	13:00
ERIKA VANESSA ZAVALLONI	7852981-6	004	0105	015	13:00
ESPEDITO AFONSO FERNANDES	7911963-8	009	0107	008	13:00
ESTELA MARIA ROSA	7889332-1	002	0103	003	13:00
ESTER ALVES TEIXEIRA	7851299-9	004	0105	015	13:00
ESTER DA SILVA PEREIRA	7851617-0	002	0103	003	13:00
ESTER OLIVEIRA MARTINS	7903411-0	002	0103	003	13:00
ESTER TAUANY NASCIMENTO LUSTOSA	7854760-1	002	0103	003	13:00
ESTHEPHANY YARBY ROCA	7913818-7	002	0103	003	13:00
ESTHER MACHADO PIUVEZAM	7905717-9	005	0106	002	13:00
EULINA LINS DA SILVA	7855859-0	002	0103	003	13:00
EUNICE SANTANA DE MELO	7881419-7	002	0103	003	13:00
EUNICEFLORIANO DOSSANTOS	7913645-1	002	0103	003	13:00
EVANDRO CARNEIRO MARTINS NETO	7911450-4	003	0105	011	13:00
EVANDRO DE MOURA SOARES	7912583-2	002	0103	003	13:00
EVANICE KELLY NEVES DA SILVA	7906569-4	002	0103	003	13:00
EVELIN CRISTINA DA SILVA	7913684-2	002	0103	003	13:00
EVELINE DOS SANTOS RODRIGUES	7853594-8	002	0103	003	13:00
EVELISE PERUSSI	7857157-0	002	0103	003	13:00
EVELYN DE AZEVEDO MARQUES	7879696-2	002	0103	003	13:00
EVERTON IGOR DE MELO ARAUJO	7849919-4	002	0103	003	13:00
EWELLYN KELLY	7913717-2	002	0103	003	13:00
EYCHELLA ELLEN SANTANA CRISTIANO	7849449-4	002	0103	003	13:00
FABIA BITTENCOURT MARTINI	7852418-0	009	0107	008	13:00
FABIANA BARBOSA DA SILVA SIQUEIRA	7913857-8	002	0103	003	13:00
FABIANA DE PAULA HENRIQUE	7890012-3	002	0103	003	13:00
FABIANA GAMA BENEVIDES FROES	7890143-0	005	0106	002	13:00
FABIANA MARIA LOURENCO	7850812-6	002	0103	003	13:00
FABIANA MIRANDA RODRIGUES	7881487-1	002	0103	003	13:00
FABIANA OLIVEIRA GUIMARAES	7854161-1	002	0103	003	13:00
FABIANA PORTO MARTINS	7910911-0	002	0103	003	13:00
FABIO DA CONCEICAO	7878997-4	002	0103	003	13:00
FABIO DIAS	7913180-8	002	0103	003	13:00
FABIO LUCIANO	7911108-4	002	0103	003	13:00
FABIO ROBERTO CORREA	7881394-8	002	0103	003	13:00
FABRICIO GUIMARAES	7857564-8	002	0103	004	13:00
FANNY MERLOS FERNANDES SILVA	7912160-8	003	0105	011	13:00
FATIMA MARIA FERREIRA DA SILVA	7912886-6	002	0103	004	13:00
FELIPE BARBOSA COSTA	7913775-0	002	0103	004	13:00
FELIPE DE SOUSA NASCIMENTO	7913743-1	003	0105	011	13:00
FELIPE DE SOUZA MACHADO	7857002-6	009	0107	008	13:00
FELIPE GALDINO CAMPOS	7889908-7	010	0107	011	13:00
FELIPE GOMES DE SOUSA	7864976-5	002	0103	004	13:00
FELIPE MONTEIRO DA SILVA	7890422-6	005	0106	003	13:00
FELIPE PEDRETTI SUGUIMOTO	7854901-9	003	0105	011	13:00
FELIPE PERIM CORONA	7865094-1	002	0103	004	13:00

FERNANDA APARECIDA DA SILVA DE MORAES	7890826-4	001	0108	004	13:00
FERNANDA CHRISTINA PETTINELLI NEVES DELBIN MORAES	7913378-9	006	0107	001	13:00
FERNANDA CLAUDIA DOS SANTOS	7913702-4	002	0103	004	13:00
FERNANDA DA SILVA MENESES	7912723-1	002	0103	004	13:00
FERNANDA DA SILVA PAULO	7912329-5	002	0103	004	13:00
FERNANDA DA SILVA SILVEIRA SANTOS	7849756-6	002	0103	004	13:00
FERNANDA DAMASCENO	7904273-2	002	0103	004	13:00
FERNANDA DE JESUS	7863962-0	005	0106	003	13:00
FERNANDA DE LIMA DOS SANTOS	7913236-7	002	0103	004	13:00
FERNANDA FERNANDES	7912562-0	004	0105	016	13:00
FERNANDA GIACOMINI DALFRE	7871244-0	005	0106	003	13:00
FERNANDA GLEIDE DA MATA MAIA	7904597-9	002	0103	004	13:00
FERNANDA GOMES DA SILVA	7912017-2	002	0103	004	13:00
FERNANDA GUEDES RIBEIRO	7858247-4	005	0106	003	13:00
FERNANDA HELENA TARLEY MENGHINI	7909681-6	002	0103	004	13:00
FERNANDA MARIA MERSCHMANN DEL BELLO	7913943-4	002	0103	004	13:00
FERNANDA MONTEIRO	7912581-6	009	0107	008	13:00
FERNANDA NERIS LADEIA CALIXTO	7852539-0	002	0103	004	13:00
FERNANDA PEREIRA DA SILVA	7887906-0	002	0103	004	13:00
FERNANDA PEREIRA FIRMO	7884830-0	002	0103	004	13:00
FERNANDA PEREIRA REIS	7912022-9	002	0103	004	13:00
FERNANDA ROCHA FRANCO DE LUCCA	7889148-5	005	0106	003	13:00
FERNANDA SILVA MENDES CARDYN	7880942-8	007	0107	003	13:00
FERNANDO DAGAN CHUSYD	7850302-7	001	0108	004	13:00
FERNANDO IGLESIAS CORDEIRO LEITE CANTERO	7853155-1	009	0107	008	13:00
FERNANDO MAZETTO SANTOS	7911468-7	002	0103	004	13:00
FERNANDO PERUSSI NUNES	7849517-2	005	0106	003	13:00
FILIFE BORGES BRANDAO PINHEIRO	7891780-8	010	0107	011	13:00
FILIFE ELIAS MONTEIRO SILVA	7862788-5	002	0103	004	13:00
FLAVIA ALESSANDRA SILVA FERREIRA	7849841-4	002	0103	004	13:00
FLAVIA DOS SANTOS OLIVEIRA	7913032-1	002	0103	004	13:00
FLAVIA GERCIRA OLIVEIRA ZAMBRANA	7850762-6	005	0106	003	13:00
FLAVIA GOMES DE ALMEIDA	7856364-0	002	0103	004	13:00
FLAVIA MACIEL DE SOUZA	7849385-4	001	0108	004	13:00
FLAVIA MARIA NUNES DE SOUZA ALVES	7912883-1	001	0108	004	13:00
FLAVIA REGINA MORAES GOMES DA SILVA VIEIRA	7894623-9	002	0103	004	13:00
FLAVIA SANTANA GALDINO	7906143-5	002	0103	004	13:00
FLAVIA SANTOS VIEIRA DE MELO	7913895-0	002	0103	004	13:00
FLAVIA SILVA SANTOS INACIO	7870864-8	002	0103	004	13:00
FLAVIA SOUZA DO NASCIMENTO	7855182-0	002	0103	005	13:00
FLAVIO FERNANDO DOS SANTOS	7912965-0	002	0103	005	13:00
FLAVIO OLIVEIRA DOS SANTOS	7911447-4	002	0103	005	13:00
FRANCESCA DE PAULA FREIRE CAPELETTI	7911408-3	002	0103	005	13:00
FRANCIELLE DE CASTRO SABINO	7910883-0	002	0103	005	13:00
FRANCIELLY CRISTINI CARVALHO CANONICO	7852221-8	002	0103	005	13:00
FRANCINE DE SANTANA GOIS DE CARVALHO	7913588-9	002	0103	005	13:00
FRANCISCA DAS CHAGAS ARAUJO BRAGA	7853059-8	001	0108	004	13:00
FRANCISCA DAYANE DA CONCEICAO DE CARVALHO	7912350-3	002	0103	005	13:00
FRANCISCA GEISE DA SILVA GALDINO	7911181-5	002	0103	005	13:00
FRANCISCA IARA DE SOUSA BARBOSA	7852538-1	002	0103	005	13:00
FRANCISCA JOANA DA CONCEICAO PEREIRA	7899184-6	002	0103	005	13:00
FRANCISCA MARIA GOMES DE SOUSA	7865849-7	002	0103	005	13:00
FRANCISCA MARIA OLIVEIRA TEIXEIRA	7858769-7	002	0103	005	13:00
FRANCISCA MICHELLY DA CRUZ SOUSA	7903551-5	002	0103	005	13:00
FRANCISCA PAULA PEREIRA PEMINTEL	7853753-3	002	0103	005	13:00
FRANCISCO WELLINGTON ALVES DE OLIVEIRA	7869770-0	002	0103	005	13:00
FRANCISLEIA ALBUQUERQUE DE OLIVEIRA	7862687-0	002	0103	005	13:00
FRANCIVALDA DE SOUZA	7854305-3	002	0103	005	13:00
FRANZ DENNIS SOLIZ CHOQUE	7910978-0	010	0107	011	13:00
GABRIEL AUGUSTO SIMAO BARBOZA OLIVEIRA	7855565-5	002	0103	005	13:00
GABRIEL AUGUSTO SOUZA RODRIGUES STOCKLER	7913635-4	002	0103	005	13:00
GABRIEL CARNEIRO ALVES DE OLIVEIRA	7856798-0	005	0106	003	13:00
GABRIEL COMPANI MINATTI	7911152-1	010	0107	011	13:00
GABRIEL DO AMARAL MELLO SILVA	7881302-6	005	0106	003	13:00
GABRIEL DOMINGUES DE OLIVEIRA	7912901-3	002	0103	005	13:00
GABRIEL LEITE GARCIA	7879432-3	010	0107	011	13:00
GABRIEL MARCOS FREIRES	7856198-1	002	0103	005	13:00

GABRIEL OLIVEIRA MARANHA	7913471-8	009	0107	008	13:00
GABRIEL SANTOS SENA	7912193-4	002	0103	005	13:00
GABRIEL VALENTINO DE JESUS	7911383-4	002	0103	005	13:00
GABRIEL VOLTARELLI DA SILVA	7850674-3	005	0106	003	13:00
GABRIELA COSTA DO NASCIMENTO	7872230-6	002	0103	005	13:00
GABRIELA DE MELO	7912036-9	005	0106	003	13:00
GABRIELA DE OLIVEIRA	7913141-7	010	0107	011	13:00
GABRIELA LUIZA FERREIRA VARELA	7910766-4	009	0107	008	13:00
GABRIELA MUCHITO CHIFE DE PAULA	7910827-0	002	0103	005	13:00
GABRIELA PIRES RODRIGUES	7913950-7	002	0103	005	13:00
GABRIELA SILVA DA ROCHA	7878442-5	002	0103	005	13:00
GABRIELA SOARES DE AQUINO	7851140-2	005	0106	003	13:00
GABRIELA VASCONCELOS CRUZ	7853251-5	008	0107	006	13:00
GABRIELE CRISTINA RODRIGUES CARNAUBA	7911313-3	002	0103	006	13:00
GABRIELE DE SOUSA CONTRERAS PEDERCOLE	7879445-5	009	0107	008	13:00
GABRIELI DE FREITAS CAMARGO HARADA	7913069-0	002	0103	006	13:00
GABRIELLA MIZUNO MATSUOKA	7878931-1	004	0105	016	13:00
GABRIELLA PEREIRA DA SILVA MENEZES	7906672-0	002	0103	006	13:00
GABRIELLA PINHEIRO GOMES	7904260-0	001	0108	004	13:00
GABRIELLE QUADROS DE SOUZA	7913072-0	002	0103	006	13:00
GABRIELLE RODRIGUES RUAT	7862937-3	004	0105	016	13:00
GABRIELLY DE SOUZA MORAIS	7912155-1	002	0103	006	13:00
GABRIELLY TAUÁ DA SILVA	7868223-1	002	0103	006	13:00
GABRIELY GOMES	7912416-0	001	0108	004	13:00
GEISIELY ANDRADE MOTA	7913050-0	002	0103	006	13:00
GEIZA RODRIGUES DE OLIVEIRA	7856793-9	009	0107	008	13:00
GELIANE DE OLIVEIRA SILVA	7913492-0	001	0108	004	13:00
GENI JORGE DOS SANTOS	7857034-4	002	0103	006	13:00
GEOVANA DE CARVALHO TELES DE ANORIM	7912020-2	002	0103	006	13:00
GEOVANNA JULIA DOS SANTOS DIAS	7913295-2	002	0103	006	13:00
GERLAN SOUZA FERNANDES	7911324-9	002	0103	006	13:00
GEYSA MORAES FELIX	7891770-0	002	0103	006	13:00
GICELIA RIBEIRO DA SILVA	7902944-2	002	0103	006	13:00
GILBERTO DE OLIVEIRA ARAUJO	7872399-0	002	0103	006	13:00
GILDENIS LOPES NUNES	7852455-5	002	0103	006	13:00
GILMA NASCIMENTO SANTOS	7875377-5	002	0103	006	13:00
GILVANA DA CRUZ SILVA	7878158-2	002	0103	006	13:00
GILVANIA BOBBO SANTANA	7884132-1	002	0103	006	13:00
GIOVANA MATOS DE ASSIS	7913625-7	002	0103	006	13:00
GIOVANNA ARAUJO DO AMARAL	7912171-3	002	0103	006	13:00
GIOVANNA CRUZ	7911414-8	002	0103	006	13:00
GIOVANNA HEMEL MANDIA	7911411-3	009	0107	008	13:00
GIOVANNA PEREIRA SANTOS	7875603-0	002	0103	006	13:00
GIOVANNA ZERBATO SANCHEZ	7913690-7	003	0105	011	13:00
GIRLENE RODRIGUES DA SILVA	7902220-0	002	0103	006	13:00
GISELDA LEITE DA SILVA	7901243-4	002	0103	006	13:00
GISELE APARECIDA DE OLIVEIRA	7912586-7	002	0103	006	13:00
GISELE DE FATIMA MENDES TAVARES	7911470-9	001	0108	004	13:00
GISELE DIAS DOS SANTOS	7883732-4	002	0103	006	13:00
GISELE NUNES SILVA	7905618-0	002	0103	006	13:00
GISELE RAMOS	7892686-6	002	0103	006	13:00
GISELLE RESENDE MELO	7849975-5	003	0105	011	13:00
GISLAINE MONTEIRO ALVES	7910897-0	002	0103	007	13:00
GISLENE APARECIDA DELMONE TOLEDO	7858961-4	002	0103	007	13:00
GISLENE DIAS DE JESUS	7913714-8	001	0108	001	13:00
GISLENE EMÍDIA DA SILVA RIBEIRO	7896022-3	002	0103	007	13:00
GIVALDO DIAS DA SILVA	7913622-2	002	0103	007	13:00
GIVANILDA DA DE MORAIS SILVA	7851596-3	002	0103	007	13:00
GIVANILDO QUEIROZ DE ARAUJO DOS SANTOS	7850665-4	002	0103	007	13:00
GIZELE ARAUJO VALADAO GOMES	7860588-1	002	0103	007	13:00
GLACI GOMES DE SOUZA	7912666-9	009	0107	008	13:00
GLADYS SVIANTEK RIBEIRO	7912401-1	010	0107	011	13:00
GLAUCIA DANIELE PEDRETE DOS SANTOS	7911535-7	003	0105	011	13:00
GLEICY ANNIELY DA SILVA NASCIMENTO	7913209-0	002	0103	007	13:00
GLEICY BATISTA DA SILVA	7858861-8	002	0103	007	13:00
GRACE KELLY DA SILVA MINEIRO	7913079-8	002	0103	007	13:00
GRACIANE ANTONIA DE OLIVEIRA	7912986-2	002	0103	007	13:00

GRAZIELE CAMARGO REIS	7913047-0	003	0105	011	13:00
GRAZIELE EDMER SANTANA	7856066-7	002	0103	007	13:00
GRAZIELLA CARACANTE RODRIGUES	7910760-5	010	0107	011	13:00
GRAZIELLE SILVA DOS SANTOS	7867206-6	002	0103	007	13:00
GREGORIO GERONIMO MAMANI QUISPE	7912319-8	005	0106	003	13:00
GUILHERME ANDRADE DENADAI	7849446-0	004	0105	016	13:00
GUILHERME DA SILVA FERNANDES	7903219-2	005	0106	003	13:00
GUILHERME GOMES COSTA ANDRADE	7911920-4	004	0105	016	13:00
GUILHERME HENRIQUE BUENO	7863432-6	003	0105	011	13:00
GUILHERME MACHADO ALVARES RABELO NOVATO	7849765-5	005	0106	003	13:00
GUILHERME MENDES SOUZA DE BARROS	7906564-3	002	0103	007	13:00
GUIOMAR ZAMITTE DE ARAUJO TOLEDO	7913424-6	002	0103	007	13:00
GUSTAVO BRUNO SALES DAVID	7857673-3	002	0103	007	13:00
GUSTAVO HAYASHIDA	7864371-6	007	0107	003	13:00
GUSTAVO HENRIQUE LIMA BUENO	7878485-9	002	0103	007	13:00
GUSTAVO HENRIQUE PEREZ FRATINI	7912688-0	004	0105	016	13:00
GUSTAVO HENRIQUE VALINI GOMES	7877430-6	003	0105	011	13:00
GUSTAVO MORAES	7912241-8	002	0103	007	13:00
GUSTAVO PEREIRA COSTA	7884318-9	002	0103	007	13:00
GUSTAVO SOUZA SILVA	7862460-6	002	0103	007	13:00
GUSTAVO XAVIER CUNHA	7855018-1	009	0107	008	13:00
HAGTHA SCARAMUZZA CORREA	7905249-5	001	0108	004	13:00
HAMILTON ROJAS MENDONCA	7912290-6	003	0105	011	13:00
HANNAH DA COSTA ARAUJO	7856800-5	003	0105	012	13:00
HANNANDA BERNARDO DA SILVA	7850099-0	002	0103	007	13:00
HELDER RONAN DE PAIVA BARROSO	7858738-7	010	0107	011	13:00
HELEN CRISTINA RODRIGUES SILVA	7912848-3	002	0103	007	13:00
HELENO FERREIRA FILHO	7910745-1	004	0105	016	13:00
HELIETHY BRAZ	7911409-1	001	0108	005	13:00
HELLEN EUNICE MACEDO DOS ANJOS	7903276-1	002	0103	007	13:00
HELOINA R DOS SANTOS	7851878-4	002	0103	007	13:00
HELOISA DOS SANTOS TOLEDO	7854084-4	002	0103	007	13:00
HELOISA ROSSI MONTEIRO	7854823-3	001	0108	005	13:00
HELOISA Y F SHIMIZU	7910987-0	002	0103	007	13:00
HELOIZA SILVA ROCHA	7881852-4	002	0103	007	13:00
HENRIQUE IMENE SIANO	7850338-8	003	0105	012	13:00
HENRIQUE PEREIRA GUAITA	7911964-6	008	0107	006	13:00
HERMANO CAMELO PAIVA	7906603-8	005	0106	003	13:00
HERONDINA TEIXEIRA LIMA	7913010-0	002	0103	007	13:00
HILDA DOS SANTOS	7913915-9	002	0103	008	13:00
HILDA VITORIA DE ALMEIDA	7910909-8	002	0103	008	13:00
HORLANIA CARVALHO	7905781-0	002	0103	008	13:00
IANIS GOMES	7854492-0	002	0103	008	13:00
IASMIM DA FONSECA BARROS	7902515-3	006	0107	001	13:00
IETE XAVIER LOPES PEREIRA SILVA	7876842-0	002	0103	008	13:00
IGOR ANTONIO DE SOUSA SANTOS	7850475-9	002	0103	008	13:00
IGOR ROCHA RODRIGUES	7913780-6	002	0103	008	13:00
ILIZELA DE FARIAS SOUZA	7850679-4	002	0103	008	13:00
INAJA MAYR	7913255-3	001	0108	005	13:00
INDIRA MAKIKO SUZUKI MIYAJIMA	7912258-2	009	0107	008	13:00
INGRID FREITAS FAUSTINO RODRIGUES	7849475-3	002	0103	008	13:00
INGRID GONCALVES DE LIMA FELIX	7901932-3	002	0103	008	13:00
INGRID LAIS GREGORIO	7870741-2	005	0106	003	13:00
INGRID NUNES	7900769-4	002	0103	008	13:00
INGRID SOUZA ANDREO DA SILVA	7912408-9	005	0106	003	13:00
IONA FONSECA DOS SANTOS	7911212-9	002	0103	008	13:00
IONE BARBOSA DA SILVA	7889266-0	002	0103	008	13:00
IRACI DA SILVA GUSMAO	7856330-5	002	0103	008	13:00
IRACI RODRIGUES DA SILVA	7910844-0	002	0103	008	13:00
IRANILDA COIMBRA	7912484-4	002	0103	008	13:00
IRISMAR LEITE DA SILVA	7851461-4	002	0103	008	13:00
IRLANIA SILVA RAFAEL	7913405-0	005	0106	003	13:00
ISABEL CRISTINA DA SILVA	7911784-8	002	0103	008	13:00
ISABELA AUGUSTA FEITOSA DE SOUSA	7895011-2	002	0103	008	13:00
ISABELA CAMILE COQUETI DA SILVA	7913367-3	002	0103	008	13:00
ISABELA CRISTINA DE ALMEIDA MACIEL	7893798-1	002	0103	008	13:00
ISABELA DE MATOS PORFIRIO CALIBONI	7910918-7	009	0107	008	13:00

ISABELA DO CARMO CUSTODIO	7913889-6	006	0107	001	13:00
ISABELA MARQUES ARAUJO	7910793-1	002	0103	008	13:00
ISABELA PERES MOURA	7911319-2	005	0106	003	13:00
ISABELA QUEIROZ SIQUEIRA	7849283-1	001	0108	005	13:00
ISABELA WOLF GROTO	7861045-1	003	0105	012	13:00
ISABELLA NUNES CARMO	7913830-6	002	0103	008	13:00
ISABELLA OLIVEIRA QUEIROZ	7911444-0	002	0103	008	13:00
ISABELLA SILVA SANTOS	7913746-6	005	0106	003	13:00
ISABELLA SOUZA FERRI	7911460-1	007	0107	003	13:00
ISABELLY LEANDRO FERREIRA PORTO	7913685-0	002	0103	008	13:00
ISABELY LADEIRA FIGUEIREDO	7858421-3	002	0103	008	13:00
ISADORA MESSIAS BATISTA ROSA	7884255-7	007	0107	003	13:00
ISIS DE OLIVEIRA ARAUJO	7869699-2	002	0103	008	13:00
ISIS KIYOMI ISHIWATA MIYAZAKI	7913836-5	009	0107	008	13:00
ITALO FACELLA DE OLIVEIRA	7863762-7	010	0107	011	13:00
ITALO OLIVEIRA BARBOSA	7907489-8	003	0105	012	13:00
IVAILSON SILVA TORRES	7912517-4	002	0103	008	13:00
IVAN LIRA DOS SANTOS	7910613-7	010	0107	011	13:00
IVANEIDE MARIA DA SILVA	7913196-4	002	0103	009	13:00
IVANI MASCARENHAS GOMES	7913876-4	002	0103	009	13:00
IVANILDA JOSEFA DA SILVA	7911114-9	002	0103	009	13:00
IVANIR MAURA DOS SANTOS BORGES	7881966-0	002	0103	009	13:00
IVELISE YAMASHITA YAKABU	7849799-0	005	0106	003	13:00
IVETE DA SILVA PEREIRA	7904148-5	002	0103	009	13:00
IVONETE DE MATOS	7900659-0	002	0103	009	13:00
IZABEL CRISTINA FREITAS DA SILVA	7886262-0	001	0108	005	13:00
IZABEL DE SOUZA DANIEL ROCHA	7883605-0	002	0103	009	13:00
JACIANE VIDAL DO NASCIMENTO	7849459-1	002	0103	009	13:00
JACKELINE DE OLIVEIRA AZEVEDO	7910820-2	002	0103	009	13:00
JACKELINE RODRIGUES	7852112-2	005	0106	004	13:00
JACKELINE SILVEIRA BATISTA	7857690-3	002	0103	009	13:00
JACKSON SILVA HONORATO	7900882-8	002	0103	009	13:00
JACKSON SOARES LEITE	7901784-3	002	0103	009	13:00
JACQUELINE LOPES DA SILVA	7893916-0	002	0103	009	13:00
JACQUELINE MOREIRA LOPES	7871294-7	005	0106	004	13:00
JADER MAICO ALVES	7907182-1	003	0105	012	13:00
JADSON DOUGLAS BARROS DOS SANTOS	7913453-0	002	0103	009	13:00
JAIDE ALCANTARA LEITE MENDES	7886039-3	002	0103	009	13:00
JAILDO DANIEDSON VIEIRA DE MOURA	7903052-1	002	0103	009	13:00
JAILSON APARECIDO DA SILVA	7861414-7	005	0106	004	13:00
JAMILE OLIVEIRA SALES	7860544-0	002	0103	009	13:00
JAMILLY NOBRE DE SOUSA SANTOS	7860657-8	005	0106	004	13:00
JANAILSON VELOSO E SILVA	7849271-8	002	0103	009	13:00
JANAINA BIANCHI DE CARVALHO	7849450-8	002	0103	009	13:00
JANAINA DE MACEDO SILVA	7865157-3	002	0103	009	13:00
JANAINA ROSA PRESTES	7871850-3	010	0107	011	13:00
JANAINA SANTOS DE MELO	7858344-6	002	0103	009	13:00
JANAINA SPOSITO DE CAMARGO	7906877-4	002	0103	009	13:00
JANALICE JANOCA BERTO FROIS	7881139-2	002	0103	009	13:00
JANDILEIDE FERREIRA DA SILVA PARANHOS	7912967-6	002	0103	009	13:00
JANE EMANUELE CARDOSO	7881150-3	002	0103	009	13:00
JANE MEIRA DA SILVA	7849486-9	002	0103	009	13:00
JANEIDE ROCHA DA SILVA	7913174-3	002	0103	009	13:00
JANETE BRANDAO GOMES	7852976-0	002	0103	009	13:00
JANETE BRAZ DOS SANTOS	7854000-3	002	0103	010	13:00
JANETE GOMES DE SOUZA	7852637-0	002	0103	010	13:00
JANETH RAISSA SILVA DOS SANTOS	7883780-4	002	0103	010	13:00
JAQUELINE ANDRESSA CAVALCANTE VIEIRA	7850065-6	002	0103	010	13:00
JAQUELINE APARECIDA ALVES VIANA	7907365-4	002	0103	010	13:00
JAQUELINE DE MOURA CUNHA	7903753-4	005	0106	004	13:00
JAQUELINE DOCE MIGUEL	7853863-7	006	0107	001	13:00
JAQUELINE GOMES RIBEIRO	7868483-8	002	0103	010	13:00
JAYNE DE SOUSA SANTOS	7912227-2	002	0103	010	13:00
JEAN CARLOS SOARES BORGES DOS SANTOS	7849454-0	003	0105	012	13:00
JEFFERSON MENEGHEL MELO	7911846-1	002	0103	010	13:00
JEFFERSON DA SILVA	7849617-9	002	0103	010	13:00
JEFFERSON KANESI MARIANO	7908110-0	009	0107	008	13:00

JEILZA ROSENDO DA SILVA	7910885-7	002	0103	010	13:00
JENIFER GUARY DOS SANTOS	7849381-1	002	0103	010	13:00
JENIFER SOUZA DOS SANTOS	7849316-1	002	0103	010	13:00
JENIFFER ALVES TEODORO	7908931-3	002	0103	010	13:00
JENNIFER BALTAZAR DE ALMEIDA BOLANHO	7855440-3	008	0107	006	13:00
JENNIFER GOMES DE SOUZA	7858554-6	002	0103	010	13:00
JENNIFER LARISSA DIAS SANTOS	7851627-7	002	0103	010	13:00
JESIEL NASCIMENTO DE SOUZA JUNIOR	7914004-1	002	0103	010	13:00
JESSICA ADAMEC DA SILVA	7853620-0	002	0103	010	13:00
JESSICA ALVES DA SILVA	7913744-0	002	0103	010	13:00
JESSICA ALVES DOS SANTOS	7913756-3	003	0105	012	13:00
JESSICA APARECIDA CORTES	7913867-5	010	0107	011	13:00
JESSICA BELLAMOGLIE DE OLIVEIRA	7863493-8	005	0106	004	13:00
JESSICA BIANCA RISUCCI DE FRANCA COSTA	7857314-9	005	0106	004	13:00
JESSICA CARNEIRO	7849287-4	006	0107	001	13:00
JESSICA CRISTINA FRANCISCO DE SOUZA	7911924-7	002	0103	010	13:00
JESSICA DE FATIMA ADRIANO BRAZ	7849380-3	002	0103	010	13:00
JESSICA FERREIRA SEMENARO	7913573-0	002	0103	010	13:00
JESSICA GOMES DA SILVA	7864539-5	006	0107	001	13:00
JESSICA LARISSA DOMINGUES CAETANO	7912185-3	005	0106	004	13:00
JESSICA MARIELI FONSECA DE SOUZA	7913402-5	002	0103	010	13:00
JESSICA MARTIR JACINTO	7910724-9	002	0103	010	13:00
JESSICA MOREIRA SOUZA	7912697-9	004	0105	016	13:00
JESSICA PATRICIA PEREIRA GOMES	7861516-0	002	0103	010	13:00
JESSICA PINHEIRO DE SOUZA	7911117-3	002	0103	010	13:00
JESSYCA GAMA DE SOUZA ALECIO	7850873-8	005	0106	004	13:00
JHENIVE KELLER CUNHA HERTL	7850824-0	008	0107	006	13:00
JHONATAN HENRIQUE TEIXEIRA DE LIMA	7913691-5	002	0103	010	13:00
JOANA KATARINE SZORA	7905644-0	002	0103	010	13:00
JOANA MARIA MORAES	7869774-3	002	0103	010	13:00
JOANA PAULA BUENO DE CAMARGO	7900550-0	002	0103	011	13:00
JOAO BATISTA BIBIANO SANTOS	7864389-9	002	0103	011	13:00
JOAO GABRIEL CARDOSO MATOS	7907762-5	005	0106	004	13:00
JOAO GABRIEL LISBOA FERREIRA BASTOS	7912565-4	003	0105	012	13:00
JOAO PAULO NEGRETTI REIS MORAES	7914041-6	010	0107	011	13:00
JOAO RAFAEL DOS SANTOS FREITAS	7913383-5	002	0103	011	13:00
JOAO RODRIGUES CAVALHEIRO FILHO	7886550-6	002	0103	011	13:00
JOCLEANE MORAIS DA COSTA	7849347-1	002	0103	011	13:00
JOEL CCORAHUA ARREDONDO	7889495-6	002	0103	011	13:00
JOEL DOS SANTOS REBOUCAS	7869174-5	005	0106	004	13:00
JONATHAN FERNANDES DA SILVA ANTONIO	7865169-7	002	0103	011	13:00
JONATHAN KENEDDY DA COSTA	7849853-8	010	0107	011	13:00
JONATHAN MARTINS SOARES	7913891-8	002	0103	011	13:00
JOSE ANTONIO DA SILVA	7913907-8	010	0107	011	13:00
JOSE EDSON PINHEIRO GONCALVES	7889578-2	001	0108	005	13:00
JOSE EDUARDO ALDANA FERNANDEZ	7913351-7	009	0107	008	13:00
JOSE LUCAS DE SOUZA	7913819-5	002	0103	011	13:00
JOSE LUIZ JOVINO	7913605-2	002	0103	011	13:00
JOSE PEDRO DE CASTRO	7858763-8	002	0103	011	13:00
JOSE RAUL HENRIQUE DE ALMEIDA	7852617-5	005	0106	004	13:00
JOSE RICARDO DE SOUZA	7911418-0	002	0103	011	13:00
JOSE SOLLER LOPES NETO	7911893-3	010	0107	011	13:00
JOSE TSUTOMU KON	7857294-0	002	0103	011	13:00
JOSEANE SANTOS DOS REIS BORGES	7860288-2	002	0103	011	13:00
JOSEANE SILVA DO NASCIMENTO	7849276-9	001	0108	005	13:00
JOSEANE SOARES DA SILVA	7901365-1	002	0103	011	13:00
JOSENILDES BARBOSA DE OLIVEIRA	7852762-7	002	0103	011	13:00
JOSIANE DA SILVA	7852730-9	002	0103	011	13:00
JOSILEIDE DE ALBUQUERQUE MARTINS	7882937-2	002	0103	011	13:00
JOSILEIDE MARIA DA SILVA	7868617-2	001	0108	005	13:00
JOSILENE MARIA SILVA BENETTI	7871174-6	002	0103	011	13:00
JOSILENE VASCONCELOS DE SOUZA	7913458-0	002	0103	011	13:00
JOSSIMARA MEDEIROS AUGUSTO	7875585-9	002	0103	011	13:00
JOYCE LIMA DOS REIS	7849240-8	002	0103	011	13:00
JOYCE MARTINS DE OLIVEIRA	7902337-1	002	0103	011	13:00
JOYCE MARTINS SANTOS	7852608-6	002	0103	011	13:00
JOYCE PEREIRA SANTANA PEDROSO	7855170-6	002	0103	011	13:00

JOYCE SANTOS MOURA DE SOUZA	7884358-8	002	0103	011	13:00
JUAN FREITAS DE OLIVEIRA	7912847-5	002	0103	011	13:00
JUCELI RIBEIRO DA SILVA	7853709-6	002	0103	011	13:00
JUCIENE LIMA GOMES	7893461-3	002	0103	012	13:00
JUCILENE BISPO SANTANA	7913242-1	002	0103	012	13:00
JUDSON MILLER TAVARES ALVES	7900929-8	002	0103	012	13:00
JUILANA ALVES DE CARVALHO	7902742-3	004	0105	016	13:00
JULIA ADATI	7913128-0	003	0105	012	13:00
JULIA ALVES AFONSO	7878469-7	002	0103	012	13:00
JULIA FERNANDES ALVES	7856694-0	002	0103	012	13:00
JULIA FERNANDES ROCHA	7856114-0	002	0103	012	13:00
JULIA GABRIELA COUTINHO FIGUEIREDO	7868215-0	001	0108	005	13:00
JULIA MANUEL	7857382-3	002	0103	012	13:00
JULIA PINHEIRO DE JESUS	7913984-1	002	0103	012	13:00
JULIA REIS DE LIMA	7913688-5	009	0107	008	13:00
JULIANA COSTA VEIGA DA SILVA	7879536-2	004	0105	016	13:00
JULIANA COTRIM EVANGELISTA DE JESUS	7851165-8	005	0106	004	13:00
JULIANA CRISTINA GABRIEL E SILVA	7905971-6	002	0103	012	13:00
JULIANA CRISTINA OLIVERIO DE ARAUJO	7862027-9	005	0106	004	13:00
JULIANA DE O MASSARELLI	7903941-3	006	0107	001	13:00
JULIANA DOS REIS	7911040-1	002	0103	012	13:00
JULIANA DREYER DA SILVA DE MENEZES	7912341-4	003	0105	012	13:00
JULIANA EDUARDO SABINO DA SILVA	7910803-2	002	0103	012	13:00
JULIANA GOMES ALVES	7852436-9	002	0103	012	13:00
JULIANA GOMES DA SILVA	7912815-7	002	0103	012	13:00
JULIANA PEREZ ALLO	7913008-9	002	0103	012	13:00
JULIANA PIRES SOUTO	7864513-1	004	0105	016	13:00
JULIANA RODRIGUES GOMES DE OLIVEIRA	7855034-3	002	0103	012	13:00
JULIANA RODRIGUES PEREIRA	7912208-6	002	0103	012	13:00
JULIANA SILVA BORGES	7911583-7	002	0103	012	13:00
JULIANA SILVA DE SANTANA	7912857-2	002	0103	012	13:00
JULIANA SOUSA ARAUJO	7857685-7	002	0103	012	13:00
JULIANA VAZ CARDOSO DE OLIVEIRA	7897089-0	008	0107	006	13:00
JULIANE ALMEIDA SANTOS	7905645-8	004	0105	016	13:00
JULIANO HENRIQUE DOS SANTOS PEREIRA	7853264-7	003	0105	012	13:00
JULIE DARA TANNER MARTINS	7913759-8	009	0107	008	13:00
JULIO CESAR ZULIAN	7853912-9	002	0103	012	13:00
JULIO CEZAR FERREIRA JULIAO	7907186-4	002	0103	012	13:00
JULIUS JOSE TEIXEIRA JOHANN PAUL	7912609-0	003	0105	012	13:00
JUSANDRA ALVES DA SILVA	7849762-0	002	0103	012	13:00
KAIO GOMES SILVA	7911913-1	002	0103	012	13:00
KALYNA KRYSHNA SILVA MACEDO	7913705-9	002	0103	012	13:00
KAREN DE FREITAS PEREIRA	7880088-9	002	0103	012	13:00
KAREN GROENITZ DONA	7857297-5	009	0107	008	13:00
KARIANA WAN DALL GONCALVES	7886214-0	003	0105	012	13:00
KARINA ALVES PIMENTEL	7913805-5	002	0103	012	13:00
KARINA BONILHA ROQUE	7859364-6	010	0107	011	13:00
KARINA LEMOS BORGES SOUZA	7861527-5	002	0103	012	13:00
KARINA MIRELA RIBEIRO PINTO ALVES	7851188-7	006	0107	001	13:00
KARINA SANTOS CORREIA	7860736-1	002	0103	012	13:00
KARINA SOUZA GALVAO SILVA	7913802-0	002	0103	013	13:00
KARINA TIEMI YOSHIZAKI	7910759-1	003	0105	012	13:00
KARINE APARECIDA DA SILVA	7911947-6	002	0103	013	13:00
KARINE APARECIDA TRENTINI BORGE	7884892-0	001	0108	005	13:00
KAROLLY CARLA SILVA	7911183-1	002	0103	013	13:00
KATARYNE LOPES DURAES	7877266-4	002	0103	013	13:00
KATHELEN KAROLINE KAREN SHAROLD DOS SANTOS ALMEIDA	7849729-9	002	0103	013	13:00
KATHLEEN DA SILVA MELO	7910755-9	002	0103	013	13:00
KATHLEEN DE SOUZA MOLITERNE SILVA	7894610-7	002	0103	013	13:00
KATHLEEN RAYSSA DE OLIVEIRA GOMES	7851928-4	001	0108	005	13:00
KATHLEEN VIEIRA DO NASCIMENTO	7855588-4	002	0103	013	13:00
KATIA BARBOSA GRACA SIQUEIRA	7892010-8	002	0103	013	13:00
KATIA BRAYNER BATISTA DE FARIAS	7896225-0	004	0105	016	13:00
KATIA CRISTINA FELIZARDO	7867347-0	002	0103	013	13:00
KATIA DA COSTA RODRIGUES BRASIL	7913273-1	002	0103	013	13:00
KATIA FERREIRA DA SILVA PASSOS	7883930-0	002	0103	013	13:00
KATIA REGINA GONCALVES	7907420-0	002	0103	013	13:00

KATIA ROSANA SANTOS	7849849-0	002	0103	013	13:00
KATIA SIRLENE RODRIGUES DA SILVA	7850669-7	002	0103	013	13:00
KATIA VALERIA DA SILVA	7860014-6	002	0103	013	13:00
KAUANE BENICIO PORTILIO	7893005-7	002	0103	013	13:00
KAWANY MACHADO BARBOSA	7852459-8	007	0107	004	13:00
KAYLANI LIMA RIBEIRO SANTOS	7913708-3	002	0103	013	13:00
KEILA ALVES DOS SANTOS	7850811-8	002	0103	013	13:00
KEILA BORGES DE OLIVEIRA	7861287-0	005	0106	004	13:00
KEILA EDNALVA BARBOSA DO NASCIMENTO	7850464-3	002	0103	013	13:00
KELCILANIA CARVALHO DE MOURA	7914031-9	002	0103	013	13:00
KELLY BARBOSA DA SILVA	7911159-9	002	0103	013	13:00
KELLY CARNEIRO NAZARI	7891117-6	002	0103	013	13:00
KELLY CASSIA ANTERIO	7862073-2	002	0103	013	13:00
KELLY CAVALCANTE BATISTA	7881969-5	005	0106	004	13:00
KELLY CRISTINA LIMA SANTOS	7913749-0	002	0103	013	13:00
KELLY CRISTINA PAULINO DIAS	7913470-0	002	0103	013	13:00
KELLY DA SILVA ROCHA SOUSA	7872500-3	002	0103	013	13:00
KELLY DIAS DE SOUSA	7860766-3	002	0103	013	13:00
KELLY FERREIRA DA SILVA	7850871-1	002	0103	014	13:00
KELLY QUIRINO DE SOUZA	7854035-6	002	0103	014	13:00
KELWY ANDRADE DE OLIVEIRA	7855292-3	002	0103	014	13:00
KERLLY SUENNE LEITE CANDIDO	7885035-5	002	0103	014	13:00
KLEIANE PEREIRA DA SILVA	7853802-5	002	0103	014	13:00
LAIANE SILVA DE ALCANTARA MACEDO	7911486-5	001	0108	005	13:00
LAIS DE LIMA CAPISTRANO	7874909-3	002	0103	014	13:00
LAIS MEDEIROS GUERRA	7851919-5	009	0107	008	13:00
LAIS VITORIA DO NASCIMENTO FRAGA	7885564-0	002	0103	014	13:00
LAIZA FEITOZA DE SOUZA	7913992-2	003	0105	012	13:00
LAIZA OLIVEIRA SILVA	7888935-9	001	0108	005	13:00
LANA AMARO LOPES	7852257-9	002	0103	014	13:00
LARA MATOS MORENO	7913668-0	008	0107	006	13:00
LARISSA ALVES DA SILVA	7913752-0	009	0107	008	13:00
LARISSA CRISTINA ALVES DA SILVA	7911660-4	008	0107	006	13:00
LARISSA CRISTINA DE JESUS EVANGELISTA	7849608-0	002	0103	014	13:00
LARISSA CRISTINA PEREIRA DA SILVA	7911184-0	007	0107	004	13:00
LARISSA DANTAS BEZERRA	7860587-3	002	0103	014	13:00
LARISSA DE MOURA RIBEIRO	7912578-6	002	0103	014	13:00
LARISSA DEL REI GONCALVES DE JESUS	7898774-1	002	0103	014	13:00
LARISSA DOLFINI ALEXANDRINO	7911506-3	009	0107	008	13:00
LARISSA FERNANDES MONTEIRO DA SILVA	7857801-9	003	0105	012	13:00
LARISSA FERREIRA DA SILVA	7854862-4	002	0103	014	13:00
LARISSA FLORES DE MATTOS	7912839-4	002	0103	014	13:00
LARISSA MARCONDES DE ALMEIDA	7906670-4	006	0107	001	13:00
LARISSA MARIA FIHLIE BARBEIRO	7863323-0	010	0107	011	13:00
LARISSA MARTINS MOREIRA	7903581-7	006	0107	001	13:00
LARISSA NATANIELE OLIVEIRA SANTOS	7902812-8	007	0107	004	13:00
LARISSA NEVES ROSSI	7900640-0	006	0107	001	13:00
LARISSA OLIVEIRA DANTAS	7850354-0	005	0106	004	13:00
LARISSA RIBEIRO MENDES	7859288-7	009	0107	009	13:00
LARISSA TUMIERO RODRIGUES	7911001-0	002	0103	014	13:00
LARISSA VICTORIA BARBOSA FREITAS	7850021-4	007	0107	004	13:00
LARISSA VITORIA GARCIA DOS SANTOS	7911323-0	002	0103	014	13:00
LARISSA VITORIA GOMES DE LACERDA	7911280-3	001	0108	005	13:00
LARISSE VALENTIM DE LIMA	7913263-4	002	0103	014	13:00
LARYSA GOMES DA SILVA	7905246-0	002	0103	014	13:00
LAURA DE JESUS SILVA	7849260-2	002	0103	014	13:00
LAURA SECON DE SOUZA	7901306-6	002	0103	014	13:00
LAURINDA DE SANTANA	7857318-1	002	0103	014	13:00
LAURINDO CAINDA	7892490-1	001	0108	005	13:00
LAYS VITORIA SOUZA SANTOS	7849315-3	002	0103	014	13:00
LEA DA ROCHA OLIVEIRA	7857152-9	002	0103	014	13:00
LEANDRA DUQUE DE ARAUJO SANTOS	7852385-0	002	0103	014	13:00
LEANDRO CARLOS BATISTA RIBEIRO	7914048-3	006	0107	001	13:00
LEDIANE OLIVEIRA DO NASCIMENTO	7868756-0	002	0103	014	13:00
LEIA MARA CERVEIRA	7853386-4	004	0105	016	13:00
LEILA LILIANE ALMEIDA MACHADO VIANNA	7900660-4	002	0103	014	13:00
LEONARDO GONCALVES ROMEIRA	7855485-3	001	0108	005	13:00

LEONARDO GUEDES DA SILVA MORAES	7912482-8	009	0107	009	13:00
LEONARDO MACHADO DA SILVA	7898683-4	002	0103	014	13:00
LEONARDO PINTO GOMES	7868845-0	002	0103	014	13:00
LETICIA ASSUNCAO PEREIRA	7911046-0	002	0103	015	13:00
LETICIA BARBOSA DA SILVA	7849817-1	002	0103	015	13:00
LETICIA BARRETO TAMARA	7852412-1	006	0107	001	13:00
LETICIA CAMPIDELI BUJALDON	7879749-7	001	0108	005	13:00
LETICIA DE MELLO SANTANA	7907470-7	006	0107	002	13:00
LETICIA GIACOMIN	7912269-8	008	0107	006	13:00
LETICIA GOMES DE SOUZA	7853721-5	002	0103	015	13:00
LETICIA MACEDO DE JESUS	7853189-6	002	0103	015	13:00
LETICIA MARIA DA CUNHA	7862892-0	002	0103	015	13:00
LETICIA MORENA GONCALVES DOS SANTOS	7870950-4	002	0103	015	13:00
LETICIA NAOMI AOKI	7912993-5	004	0105	016	13:00
LETICIA OLIVEIRA CRISTINI PINHEIRO	7852399-0	001	0108	005	13:00
LETICIA RIBEIRO	7911304-4	002	0103	015	13:00
LETICIA RIBEIRO DA SILVA	7880683-6	002	0103	015	13:00
LETICIA RODRIGUES CAMARGO DE OLIVEIRA	7853279-5	006	0107	002	13:00
LETICIA RODRIGUES DE OLIVEIRA	7896875-5	002	0103	015	13:00
LETICIA SANTOS PEREIRA DE SOUZA	7912264-7	002	0103	015	13:00
LETICIA SCOPEL IAMUR	7885375-3	005	0106	004	13:00
LETICIA SLOMPO	7851638-2	005	0106	004	13:00
LETICIA STERN LAX	7901429-1	005	0106	004	13:00
LEVI BATISTA DE JESUS	7849911-9	002	0103	015	13:00
LIDIA ROBERTA SOARES DE OLIVEIRA	7903979-0	002	0103	015	13:00
LIDIA SANTOS DA FONSECA	7911430-0	002	0103	015	13:00
LIDIA SERPA DE SOUZA	7851131-3	002	0103	015	13:00
LIDIA SILVINO	7912525-5	002	0103	015	13:00
LIDIANE DE JESUS VIEIRA	7861251-9	002	0103	015	13:00
LIDIANE SANTOS DA SILVA	7855484-5	002	0103	015	13:00
LIDIANE SILVA LOBATO	7881980-6	002	0103	015	13:00
LIGIA ALVES DE OLIVEIRA RAMOS	7913104-2	002	0103	015	13:00
LIGIA MARIA NUNES WASHINGTON	7913559-5	002	0103	015	13:00
LILIAN CARLA PEREIRA	7913812-8	010	0107	011	13:00
LILIAN CRISTIANE FERREIRA DE SOUZA	7850024-9	002	0103	015	13:00
LILIANE ALVES LIMA GONCALVES	7911111-4	002	0103	015	13:00
LILIANE DA SILVA GOMES	7850392-2	002	0103	015	13:00
LILIANE DE LIMA HOLANDA	7878759-9	002	0103	015	13:00
LILLIAN DA COSTA GARCIA	7913357-6	002	0103	015	13:00
LINCOLN SOARES TEIXEIRA	7913393-2	002	0103	015	13:00
LINDALVA VIANA ALVES	7913672-9	002	0103	015	13:00
LISA MILANESI TREVISAN	7913704-0	006	0107	002	13:00
LIVIA DAS NEVES	7874821-6	002	0103	015	13:00
LOIANE NOTIS ZAGUI LOURENCO	7890230-4	010	0107	011	13:00
LOIDE DA SILVA ARAUJO	7862830-0	002	0103	016	13:00
LOREN PAMELA FERNANDES DOS REIS	7854895-0	002	0103	016	13:00
LORENA BARROS COSTA	7850078-8	009	0107	009	13:00
LOUISE MIGLIOLI	7913969-8	002	0103	016	13:00
LOURDES COUTO BERNARDO OLIVEIRA	7903963-4	001	0108	005	13:00
LOURDILENE BORGES SILVA	7901342-2	002	0103	016	13:00
LUAN BORGES VENTURI	7912983-8	003	0105	012	13:00
LUAN DE SOUZA ALVES GONCALVES	7910970-5	002	0103	016	13:00
LUAN SILVA MEDEIROS DE CARVALHO	7850271-3	002	0103	016	13:00
LUANA CARVALHO AGUIAR	7871394-3	005	0106	004	13:00
LUANA EUFRASIO BEZERRA	7913434-3	002	0103	016	13:00
LUANA LARISSA DE SOUSA OLIVEIRA	7849435-4	002	0103	016	13:00
LUANA MERIELLEM DA SILVA	7899614-7	001	0108	005	13:00
LUANA MIGUEL DA SILVA	7886728-2	002	0103	016	13:00
LUANA OLIVEIRA COELHO	7870553-3	001	0108	005	13:00
LUANA QUEILA RODRIGUES	7868647-4	003	0105	012	13:00
LUANA RIBEIRO LA SERRA	7910996-9	002	0103	016	13:00
LUCAS ALMEIDA DE ANDRADE	7894749-9	005	0106	004	13:00
LUCAS APARECIDO DA SILVA	7858540-6	001	0108	006	13:00
LUCAS APARECIDO DOS SANTOS	7883059-1	002	0103	016	13:00
LUCAS DA CRUZ PEREIRA DA SILVA	7879554-0	002	0103	016	13:00
LUCAS DAVID DE SOUZA	7912358-9	003	0105	012	13:00
LUCAS DE OLIVEIRA PAVAN	7913164-6	005	0106	005	13:00

LUCAS DEL VIGNA PINHEIRO PEIXOTO	7881929-6	005	0106	005	13:00
LUCAS EDUARDO PEREIRA DOS SANTOS	7855749-6	001	0108	006	13:00
LUCAS ESTEVES AMARAL	7892994-6	007	0107	004	13:00
LUCAS GABRIEL BAPTISTA PEREIRA	7912837-8	005	0106	005	13:00
LUCAS GUILHERME LINO	7849941-0	010	0107	011	13:00
LUCAS VIANA ANGELIM	7881300-0	003	0105	012	13:00
LUCAS VITOR FERREIRA	7878650-9	010	0107	011	13:00
LUCELIA FERREIRA DA SILVA	7854482-3	002	0103	016	13:00
LUCELIA LEITE D SILVA	7866956-1	002	0103	016	13:00
LUCELIA MARCIA DE LIMA	7849434-6	002	0103	016	13:00
LUCELIA SUSI DOS SANTOS	7856453-0	002	0103	016	13:00
LUCIA DA SILVA	7877889-1	002	0103	016	13:00
LUCIA VARELA NEIVA MONICI	7857320-3	002	0103	016	13:00
LUCIA VIEIRA DA SILVA	7864005-9	002	0103	016	13:00
LUCIANA APARECIDA DA SILVA	7854439-4	001	0108	006	13:00
LUCIANA DA CRUZ LELES FERREIRA	7900612-4	002	0103	016	13:00
LUCIANA DE ASSIS FERREIRA	7849466-4	002	0103	016	13:00
LUCIANA DE FREITAS	7852756-2	002	0103	016	13:00
LUCIANA DE SA PANTALIAO	7864251-5	005	0106	005	13:00
LUCIANA DE SOUSA CAMPOS	7849784-1	002	0103	016	13:00
LUCIANA FERNANDES DE OLIVEIRA	7914018-1	007	0107	004	13:00
LUCIANA GARCIA COELHO	7913029-1	005	0106	005	13:00
LUCIANA L DOS SANTOS SILVA	7873040-6	002	0103	016	13:00
LUCIANA MARIA CESARIO	7907649-1	002	0103	016	13:00
LUCIANA MARIA DE SOUZA	7901640-5	002	0103	016	13:00
LUCIANA MARIA FERREIRA DA SILVA	7912510-7	005	0106	005	13:00
LUCIANA MEDEIROS DA SILVA	7854069-0	002	0103	016	13:00
LUCIANA MIQUELINO DE SOUZA	7910888-1	002	0103	016	13:00
LUCIANA NEVES GUERRIEO	7856395-0	004	0105	016	13:00
LUCIANA PRATA	7913655-9	002	0104	001	13:00
LUCIANA REIS DA SILVA	7865575-7	007	0107	004	13:00
LUCIANA SOUZA DO ESPIRITO SANTO BORGES	7863744-9	005	0106	005	13:00
LUCIANE APARECIDA SULIANO	7913692-3	003	0105	012	13:00
LUCIANE MARGARETE DAMIAO	7913892-6	002	0104	001	13:00
LUCIANO BONATELLI BISPO	7911249-8	004	0105	016	13:00
LUCIENE AZEVEDO FARIAS	7864852-1	002	0104	001	13:00
LUCIENE FERREIRA MATSUNOBU	7880224-5	002	0104	001	13:00
LUCILA ROCHA ZANI	7855753-4	004	0105	016	13:00
LUCILENE ALVES RIBEIRO	7913344-4	002	0104	001	13:00
LUCILENE MARIA DOS SANTOS COSTA	7913782-2	006	0107	002	13:00
LUCILENE NOGUEIRA DE FIGUEIREDO	7912539-5	002	0104	001	13:00
LUCILIA ALVES DE SOUZA	7850261-6	002	0104	001	13:00
LUCILIA MARIA LEAL DOS SANTOS GIMENES	7849760-4	002	0104	001	13:00
LUCILIO FERNANDES MARTINS JUNIOR	7912360-0	002	0104	001	13:00
LUCIMEIRE PEREIRA SANTOS	7867476-0	002	0104	001	13:00
LUCINEIDE ALVES DE MOURA	7904073-0	002	0104	001	13:00
LUDINALVA AURELIO MARINHO	7907231-3	002	0104	001	13:00
LUDMILA BATISTA GOMES SARAIVA	7883024-9	002	0104	001	13:00
LUELLE MARIA OLIVEIRA SALES	7912925-0	002	0104	001	13:00
LUIS AUGUSTO PAULA SOUSA SANTOS	7865263-4	002	0104	001	13:00
LUIS CARLOS LEITE RODRIGUES	7891601-1	009	0107	009	13:00
LUIS EDUARDO TAVARES SANTOS FARIAS	7912375-9	003	0105	013	13:00
LUIS FERNANDO SANTOS AGOSTINHO	7852666-3	002	0104	001	13:00
LUIS HIROO SASAKI	7881554-1	009	0107	009	13:00
LUIS RODOLFO FERREIRA	7849258-0	007	0107	004	13:00
LUIA BELLUCO GUERRINI	7911239-0	007	0107	004	13:00
LUIZ ADRIANO TEIXEIRA DO REGO BARROS	7889593-6	008	0107	006	13:00
LUIZ FELIPE MOKARZEL GIGLIOTTI	7901975-7	010	0107	011	13:00
LUIZ FLAVIO BRANDAO RIBEIRO	7912950-1	010	0107	011	13:00
LUIZ HENRIQUE SOUZA COSTA	7850910-6	007	0107	004	13:00
LUIZA BASTOS NOZARI	7854277-4	003	0105	013	13:00
LUIZA MARIANA DE SOUZA MONTEIRO	7912672-3	002	0104	001	13:00
LUMA GONCALVES MORENO	7876238-3	003	0105	013	13:00
LUZINEIA MARIA DE OLIVEIRA PEREIRA	7855174-9	002	0104	001	13:00
MAELI MARTINI PARISE DOS REIS	7850087-7	005	0106	005	13:00
MAELLY VICENTE LOBO	7849332-3	003	0105	013	13:00
MAGNA OGLEIDE DA SILVA ARAUJO	7903866-2	002	0104	001	13:00

MAIRA ANTONIA MOSTARDA	7913277-4	002	0104	001	13:00
MAIRA CAMARGO AMERICO	7875648-0	002	0104	001	13:00
MAISA DE OLIVEIRA HAUNHOLTER	7912750-9	002	0104	001	13:00
MAIUNE PAULA DUARTE	7913983-3	002	0104	001	13:00
MAKELEM APARECIDA DOS SANTOS PINTO MOREIRA	7910835-0	004	0105	016	13:00
MANIRA FERREIRA DA SILVA SANTOS	7849275-0	002	0104	001	13:00
MANOEL AUGUSTO KNUPP	7909303-5	010	0107	011	13:00
MANOELA DUARTE SILVA	7906688-7	005	0106	005	13:00
MANUELE SILVA OLIVEIRA	7849642-0	002	0104	002	13:00
MANUELLA JOSE DOS SANTOS	7903925-1	002	0104	002	13:00
MANUELLA LAIS NASCIMENTO DOS SANTOS E FREITAS	7913927-2	005	0106	005	13:00
MARA PATRICIA BRITO SIQUEIRA	7858248-2	001	0108	006	13:00
MARA SIMIONI	7905370-0	002	0104	002	13:00
MARAISA CRISTINA DE SOUZA SANTOS	7862633-1	002	0104	002	13:00
MARCEL FERNANDO DE FREITAS MATHIAS	7913515-3	002	0104	002	13:00
MARCELA BEATRIZ DE LIMA TAVARES	7891440-0	002	0104	002	13:00
MARCELA PETRONILHA DE SOUZA	7911150-5	002	0104	002	13:00
MARCELLA AGUILAR CAMPOS SILVA	7887235-9	007	0107	004	13:00
MARCELLA CASTRO SILVA	7883975-0	010	0107	011	13:00
MARCELLA GONCALVES DE ARAUJO	7853719-3	001	0108	006	13:00
MARCELLA MOTA HENRIQUE RODRIGUES	7889382-8	005	0106	005	13:00
MARCELO AUGUSTO FONSECA	7886991-9	009	0107	009	13:00
MARCELO AUGUSTO OKAMURA	7854559-5	010	0107	011	13:00
MARCELO CHEHIN CURI	7852069-0	005	0106	005	13:00
MARCELO DE PAULA SARAN	7855061-0	007	0107	004	13:00
MARCELO DE SOUZA GALVAO	7858462-0	002	0104	002	13:00
MARCELO DO LAGO PIMENTEL MAIA	7913466-1	009	0107	009	13:00
MARCELO FERREIRA SANCHO	7857416-1	002	0104	002	13:00
MARCELO GALOTTI	7913386-0	005	0106	005	13:00
MARCELO LESSER	7849660-8	003	0105	013	13:00
MARCELO MAFRA CABRAL	7885260-9	002	0104	002	13:00
MARCELO RODRIGUES CAMARGOS	7852982-4	003	0105	013	13:00
MARCIA ALBINA COSTA SILVA DE LIMA	7858057-9	002	0104	002	13:00
MARCIA ALEXANDRA SOUZA DOS REIS	7870484-7	002	0104	002	13:00
MARCIA BEATRIZ OLIVEIRA ALVES	7854303-7	004	0105	016	13:00
MARCIA CRISTINA DA SILVA CRUZ	7857661-0	007	0107	004	13:00
MARCIA CRISTINA DE OLIVEIRA	7860334-0	002	0104	002	13:00
MARCIA CRISTINA MARTINS VIEIRA	7852470-9	002	0104	002	13:00
MARCIA DA SILVA	7891761-1	002	0104	002	13:00
MARCIA MARIA DE OLIVEIRA JULIO	7850351-5	002	0104	002	13:00
MARCIA MARQUES VALENCIO	7913541-2	002	0104	002	13:00
MARCIA NAKO IASUNAGA KARIYA TANIGAWA	7910834-2	005	0106	005	13:00
MARCIA PESSOA DA MOTA SILVA	7868641-5	002	0104	002	13:00
MARCIA REGINA DOS SANTOS SIMOES	7912660-0	002	0104	002	13:00
MARCIA REGINA JAMAS FUNES	7913497-1	002	0104	002	13:00
MARCIA SILVA	7913954-0	002	0104	002	13:00
MARCIA TAKAHASHI	7910823-7	005	0106	005	13:00
MARCIA VALERIA SERAFIM	7905892-2	002	0104	002	13:00
MARCIELE FELICIANO DA COSTA	7852423-7	002	0104	002	13:00
MARCILEIA SA FERREIRA	7857128-6	002	0104	002	13:00
MARCILENE LIMA SANTOS	7906599-6	002	0104	002	13:00
MARCILENE MARIA DA SILVA LIMA	7911452-0	002	0104	002	13:00
MARCIO DE JESUS MEIRA	7912229-9	002	0104	002	13:00
MARCO ANTONIO BONINI SIMOES DE LIMA	7858168-0	005	0106	005	13:00
MARCO TULIO MENDES RODOVALHO	7902532-3	010	0107	011	13:00
MARCOS CAETANO BATISTA LUBARINO	7912267-1	002	0104	002	13:00
MARCOS PAULO FERREIRA RIOS	7878007-1	010	0107	011	13:00
MARCOS TOSHIRO BEZERRA OTA	7913039-9	009	0107	009	13:00
MARGARETH COSTA PENAGRANDE RODRIGUES	7851728-1	002	0104	003	13:00
MARGARIDA MARIA DA CONCEICAO	7913698-2	002	0104	003	13:00
MARIA ADRIANA GOMES DA SILVA MODESTO	7858886-3	002	0104	003	13:00
MARIA AMALIA BRAGION BICUDO	7907099-0	006	0107	002	13:00
MARIA APARECIDA ALVES SALES	7913297-9	002	0104	003	13:00
MARIA APARECIDA CANDIDO GOMES	7911036-3	002	0104	003	13:00
MARIA APARECIDA DA SILVA LIMA	7913770-9	002	0104	003	13:00
MARIA APARECIDA DE OLIVEIRA MACHADO	7883069-9	002	0104	003	13:00
MARIA APARECIDA DO NASCIMENTO	7857811-6	002	0104	003	13:00

MARIA APARECIDA NOBRE NUNES DA SILVA	7854621-4	002	0104	003	13:00
MARIA APARECIDA SANTOS BORGES PEIXOTO	7876983-3	002	0104	003	13:00
MARIA AUXILIADORA DA CONCEICAO MILAN	7880047-1	002	0104	003	13:00
MARIA AUXILIADORA DOS SANTOS	7910781-8	002	0104	003	13:00
MARIA CLAUDIA ALVES DOS REIS	7890224-0	004	0105	016	13:00
MARIA CLAUDIA ARCELINO DA SILVA	7912812-2	002	0104	003	13:00
MARIA CLEUSA LIMA FERREIRA	7864041-5	003	0105	013	13:00
MARIA CONCEICAO FLORENCIO PINTO	7904598-7	002	0104	003	13:00
MARIA CRISTINA DA SILVA	7849251-3	002	0104	003	13:00
MARIA DA ANUNCIACAO CONCEICAO DOS SANTOS	7911417-2	002	0104	003	13:00
MARIA DA CONCEICAO DELMONDES DA SILVA	7911424-5	002	0104	003	13:00
MARIA DAS GRACAS FERREIRA	7911394-0	002	0104	003	13:00
MARIA DE FATIMA ALVES SILVA DE SOUSA	7858263-6	002	0104	003	13:00
MARIA DE FATIMA BENTO MIRANDA	7851803-2	002	0104	003	13:00
MARIA DE FATIMA COELHO	7903127-7	002	0104	003	13:00
MARIA DE LOURDES CAETANO	7913657-5	002	0104	003	13:00
MARIA DE LOURDES DE SOUSA EVARISTO	7866017-3	002	0104	003	13:00
MARIA DO SOCORRO TAVARES DOS SANTOS	7850816-9	002	0104	003	13:00
MARIA EDUARDA SILVA	7864180-2	002	0104	003	13:00
MARIA ELIANE SOUZA FERNANDES	7856227-9	002	0104	003	13:00
MARIA EMILIA MENEGUIM	7910782-6	002	0104	003	13:00
MARIA ERENICE DA SILVA	7912822-0	002	0104	003	13:00
MARIA EURITES SILVA DE ALMEIDA VILAS BOAS	7913921-3	002	0104	004	13:00
MARIA FERNANDA ANTUNES GUERRA	7857657-1	002	0104	004	13:00
MARIA FRANCIANA PEREIRA DOS SANTOS	7853420-8	002	0104	004	13:00
MARIA FRANCISCA DE AMORIM BATISTA	7913715-6	002	0104	004	13:00
MARIA GENILDA PEREIRA DOS SANTOS	7856822-6	002	0104	004	13:00
MARIA GERLANE FERREIRA LEITE MACEDO	7911942-5	002	0104	004	13:00
MARIA GRACIELA DA SILVA OLIVEIRA	7883673-5	002	0104	004	13:00
MARIA HERCILIA FLORIANO ANDRADE	7900961-1	002	0104	004	13:00
MARIA IVANEIDE ROCHA DOS SANTOS	7906386-1	002	0104	004	13:00
MARIA IVERLEIDE DOS SANTOS	7912118-7	002	0104	004	13:00
MARIA JOANITA SANTOS ANDRADE	7905931-7	002	0104	004	13:00
MARIA JOSE DA SILVA	7886760-6	002	0104	004	13:00
MARIA JOSE LOPES DA CUNHA	7913988-4	002	0104	004	13:00
MARIA JOSIANA PEREIRA DOS SANTOS	7854625-7	002	0104	004	13:00
MARIA LASTENIA DE JESUS SAAVEDRA	7861615-8	002	0104	004	13:00
MARIA LUCIA DALLE VEDOVE	7911059-2	005	0106	005	13:00
MARIA LUCIA NOGUEIRA DE LIMA SILVA	7912497-6	002	0104	004	13:00
MARIA LUIZA DE AGUIAR BARBOSA CEZAR	7911967-0	002	0104	004	13:00
MARIA NEIDE SANTANA MARQUES	7890611-3	002	0104	004	13:00
MARIA NEIDE SOARES DE ALBUQUERQUE	7855458-6	002	0104	004	13:00
MARIA NILDA DA ROCHA GONCALVES	7913810-1	002	0104	004	13:00
MARIA NILDETE SOUSA CAMPIELLO	7850527-5	002	0104	004	13:00
MARIA OLIVETE DA SILVA SANTOS	7883306-0	002	0104	004	13:00
MARIA QUITERIA DOS SANTOS	7912000-8	001	0108	006	13:00
MARIA ROBERLANDIA DE CARVALHO FREITAS	7906218-0	002	0104	004	13:00
MARIA SAO PEDRO LIMA SANTOS	7912464-0	002	0104	004	13:00
MARIA SOCORRO FLOR DO NASCIMENTO MELO	7851966-7	002	0104	004	13:00
MARIANA CORREA DE OLIVEIRA	7912698-7	006	0107	002	13:00
MARIANA DE OLIVEIRA CARVALHO	7869660-7	005	0106	005	13:00
MARIANA FERREIRA DE SOUZA	7912704-5	002	0104	004	13:00
MARIANA GONCALVES	7907146-5	004	0105	016	13:00
MARIANA LIRA DEOCLECIO	7849455-9	002	0104	004	13:00
MARIANA MACEDO MIRANDA OLIVE	7911182-3	010	0107	011	13:00
MARIANA MAIA MIRANDA	7913308-8	002	0104	004	13:00
MARIANA MARTINS DE VITRO	7903555-8	008	0107	006	13:00
MARIANA MELO BORGES DE JESUS	7878702-5	002	0104	005	13:00
MARIANA OLIVEIRA BESSELER	7911573-0	006	0107	002	13:00
MARIANA PEREIRA MONTOVANI	7912789-4	005	0106	005	13:00
MARIANA ROCHA FEITOSA	7877470-5	008	0107	006	13:00
MARIANA TSUKADA KATANOSAKA	7881575-4	009	0107	009	13:00
MARIANA VILICIC	7853358-9	002	0104	005	13:00
MARIANA VITORIA DOS SANTOS	7868515-0	002	0104	005	13:00
MARIANE SIMOES LODUVICO	7860353-6	002	0104	005	13:00
MARIBEL TORRICO	7871476-1	002	0104	005	13:00
MARIELE VERTUAN	7855569-8	009	0107	009	13:00

MARIELI MALU DA SILVA CARVALHO	7914038-6	002	0104	005	13:00
MARIENE MIRIAN CRUZ ROCHA	7912243-4	007	0107	004	13:00
MARILENE MAGDA PEREIRA DE AGUIAR	7861260-8	002	0104	005	13:00
MARILIA BARROS PADILHA	7907444-8	010	0107	011	13:00
MARINA CASTRO DE SENA ROSA	7875186-1	002	0104	005	13:00
MARINA DIAS SILVA	7911439-3	005	0106	005	13:00
MARINA FERNANDES ROSA	7852369-9	002	0104	005	13:00
MARINA JUSTINIANA DA SILVA	7912506-9	002	0104	005	13:00
MARINA PARALUPPI	7862828-8	003	0105	013	13:00
MARINA RODRIGUES ALVES DE LIMA	7912453-4	002	0104	005	13:00
MARINA SOARES DA SILVEIRA	7852722-8	002	0104	005	13:00
MARINA STEUCK SILVA	7913391-6	002	0104	005	13:00
MARIOCEANA SILVA SALES	7855284-2	002	0104	005	13:00
MARISA MONTEIRO DE MENDONÇA	7913940-0	002	0104	005	13:00
MARISETE DA SILVA TIMIDATE	7909532-1	002	0104	005	13:00
MARIVONE PEREIRA DE ARAUJO SILVA	7852274-9	002	0104	005	13:00
MARIZETE DE OLIVEIRA COSTA	7849885-6	002	0104	005	13:00
MARLEIDE MACHADO BAZARIN	7859599-1	002	0104	005	13:00
MARLENE DE SOUSA LEARTH	7905600-8	002	0104	005	13:00
MARLENE LEANDRO FERREIRA PORTO	7913561-7	002	0104	005	13:00
MARLENE PEREIRA NOBRE	7861874-6	001	0108	006	13:00
MARLENE SILVA SOUSA	7871723-0	002	0104	005	13:00
MARLI BRAGANCA SOUSA	7856574-0	002	0104	005	13:00
MARLI DE FATIMA PINTO	7854656-7	002	0104	005	13:00
MARLI PEREIRA NOGUEIRA	7862789-3	001	0108	006	13:00
MARLICE HAYUMI THELES OKUMURA	7857172-3	005	0106	005	13:00
MARLUCE GUIMARAES DUTRA GARCIA	7912080-6	008	0107	006	13:00
MARTA ALVES CORDEIRO	7856748-3	002	0104	005	13:00
MARTA APARECIDA NUNES REIF	7913968-0	002	0104	005	13:00
MARTA DA SILVA FERREIRA	7882441-9	002	0104	005	13:00
MARTA DE SANTANA QUEIROZ	7885961-1	002	0104	005	13:00
MARTA MARIA PIRES PAIVA	7849783-3	002	0104	006	13:00
MARTA OLIVEIRA DO AMOR DIVINO	7882276-9	002	0104	006	13:00
MARTINA DE ARAUJO SOUSA	7850624-7	002	0104	006	13:00
MATHEUS CORREA DA SILVA	7913060-7	003	0105	013	13:00
MATHEUS DA SILVA BRASILINO	7913023-2	005	0106	005	13:00
MATHEUS GOMES DIAS	7849645-4	005	0106	006	13:00
MATHEUS GUILHERME TORRES DOS SANTOS	7870947-4	001	0108	006	13:00
MATHEUS OLIVEIRA LAUERMANN	7911410-5	002	0104	006	13:00
MATHEUS RIBOLI FAVARO	7865747-4	003	0105	013	13:00
MATHEUS ROSA DA LUZ	7859805-2	005	0106	006	13:00
MATILDE GOMES DA SILVA	7913720-2	002	0104	006	13:00
MAURO ALVES DE SOUZA	7911107-6	002	0104	006	13:00
MAYARA CLAUDINO DE ARAUJO	7910990-0	002	0104	006	13:00
MAYARA DAS NEVES SANTOS	7913328-2	002	0104	006	13:00
MAYARA FELIX DA SILVA	7881198-8	002	0104	006	13:00
MAYARA JESUS DA SILVA IMBASSAHY	7911902-6	002	0104	006	13:00
MAYARA LARINCE MOURA ALBUQUERQUE	7851014-7	002	0104	006	13:00
MAYARA TOMAZ DE JESUS SANTOS	7852384-2	002	0104	006	13:00
MAYCON LAZARO PINHEIRO	7858990-8	003	0105	013	13:00
MAYKON GARCIA DIAS DO NASCIMENTO	7898660-5	002	0104	006	13:00
MAYTI FERREIRA PINTO	7902643-5	003	0105	013	13:00
MCCLAUD HENRIQUE BERNARDINO	7850408-2	002	0104	006	13:00
MEIRYANNE DE MELO FERREIRA	7887794-6	007	0107	004	13:00
MEISE KETLEN SANTOS DE OLIVEIRA	7912326-0	002	0104	006	13:00
MELISSA JENIFFER RODRIGUES PIMENTEL	7912387-2	005	0106	006	13:00
MERARI MACHADO DE SOUZA FREITAS	7904988-5	002	0104	006	13:00
MICAELE ARAUJO FONSECA	7860354-4	007	0107	004	13:00
MICHEL FIGUEIRO GARCIA	7913695-8	003	0105	013	13:00
MICHELE CRISTIANE MATEUS	7870649-1	002	0104	006	13:00
MICHELE DA COSTA MENDONÇA	7884954-3	002	0104	006	13:00
MICHELE DE JESUS SILVA	7904185-0	002	0104	006	13:00
MICHELE DUQUE CEZARIO SANT ANA	7914026-2	002	0104	006	13:00
MICHELE FERNANDES GUERRA	7855919-7	002	0104	006	13:00
MICHELE FERREIRA GOMES	7858979-7	002	0104	006	13:00
MICHELE LOURDES RAMOS DE SOUZA LEE	7910586-6	005	0106	006	13:00
MICHELE MARIA VIEIRA DOS SANTOS	7913837-3	002	0104	006	13:00

MICHELLE APARECIDA DE FREITAS MOREIRA	7851422-3	002	0104	006	13:00
MICHELLE GONCALVES SILVA	7903033-5	002	0104	006	13:00
MICHELLE LEITE DOS SANTOS	7850360-4	002	0104	006	13:00
MICHELLE MENEZES DE SOUZA	7912788-6	002	0104	006	13:00
MICHELLE OLIVEIRA SANTOS CRUZ	7881348-4	002	0104	007	13:00
MIDIAN NEVES DA SILVA	7849293-9	002	0104	007	13:00
MIGUEL ANGELO SENA DA SILVA JUNIOR	7861862-2	002	0104	007	13:00
MILENA VALERIO NOGUEIRA ALVES	7849231-9	007	0107	004	13:00
MILENE DAS GRACAS AMARAL	7913562-5	002	0104	007	13:00
MILLENA CRISTINA ASSIS DE OLIVEIRA	7913868-3	002	0104	007	13:00
MILLENA FERREIRA DOS SANTOS	7861988-2	002	0104	007	13:00
MILLENY ALENCAR DA ROSA	7913728-8	002	0104	007	13:00
MIRAEEL FEITOSA DE OLIVEIRA	7881452-9	002	0104	007	13:00
MIRIA FERREIRA DA SILVA	7911908-5	002	0104	007	13:00
MIRIA PEREIRA DE CARVALHO SOUZA	7869612-7	002	0104	007	13:00
MIRIAN ALVES DE OLIVEIRA	7868916-3	002	0104	007	13:00
MIRIAN CELESTINO SANTANA DOS SANTOS	7854030-5	002	0104	007	13:00
MIRIAN DE LIMA ANDRADE	7849368-4	002	0104	007	13:00
MIRIAN DOS SANTOS FREIRES	7913524-2	001	0108	006	13:00
MIRIAN LUMI YOSHIDA	7913767-9	009	0107	009	13:00
MIRTHES MONTEIRO ORTEGA	7857741-1	010	0107	011	13:00
MOACIR MOREIRA DA SILVA	7866949-9	002	0104	007	13:00
MONICA ALMEIDA DE OLIVEIRA	7913323-1	001	0108	006	13:00
MONICA ALVES DA SILVA	7851519-0	006	0107	002	13:00
MONICA CRISTINA FARIA MARTINS	7909785-5	002	0104	007	13:00
MONICA DIONISIO LIMA	7913249-9	002	0104	007	13:00
MONICA REGINA NEVES	7857406-4	002	0104	007	13:00
MONIQUE ARIANE SILVA MIRANDA	7908565-2	002	0104	007	13:00
MONIQUE DE ALMEIDA LOURENCO	7913261-8	005	0106	006	13:00
MONIQUE SANTOS DA SILVA	7901347-3	002	0104	007	13:00
MONISE CAMILLE FORNASIARI	7894874-6	002	0104	007	13:00
MONIZE ROCHA VOLPATO	7913727-0	005	0106	006	13:00
MURILLO GABRIEL FERREIRA MONROY OLIVEIRA	7911794-5	002	0104	007	13:00
MYLENA LIE INOMATA	7913771-7	005	0106	006	13:00
MYLENA SAMARAH DE SOUZA SILVESTRE	7849613-6	001	0108	006	13:00
NAARA PERDIGAO COTA DE ALMEIDA	7874719-8	010	0107	012	13:00
NADIA CAMILA MARQUES	7913613-3	006	0107	002	13:00
NADIA G SANTOS	7908055-3	002	0104	007	13:00
NADIA OZAKI GUSHIKEN	7911677-9	005	0106	006	13:00
NADIR FERREIRA DOS SANTOS	7911368-0	002	0104	007	13:00
NADJA CARLA DOS SANTOS FERREIRA	7858938-0	002	0104	007	13:00
NADJA RAFAELA BEZERRA PEREIRA	7913018-6	002	0104	007	13:00
NAGDALLA KALYERE DA SILVA	7913030-5	002	0104	007	13:00
NAIARA BOTELHO DA ROCHA	7912864-5	002	0104	007	13:00
NAIARA DOS SANTOS GOMES	7911100-9	001	0108	006	13:00
NAIELLY DE SOUZA OLIMPIO AMORIM	7854839-0	002	0104	008	13:00
NAILTON GALDINO DE OLIVEIRA	7901939-0	010	0107	012	13:00
NANDINHO NUNES PAIXAO	7903010-6	002	0104	008	13:00
NATALIA CAROLINE QUEIROZ COSTA	7911538-1	003	0105	013	13:00
NATALIA COELHO DE OLIVEIRA	7898650-8	001	0108	006	13:00
NATALIA DE BRITTO SOUSA	7902372-0	002	0104	008	13:00
NATALIA FERNANDA IDELFONCO DA SILVA	7892685-8	002	0104	008	13:00
NATALIA MARINHO COSTA	7857925-2	002	0104	008	13:00
NATALIA MARTINS BASTOS	7864970-6	002	0104	008	13:00
NATALIA MEIRA PARUSSOLO	7849334-0	007	0107	004	13:00
NATALIA SANTOS DE PONTES	7911045-2	002	0104	008	13:00
NATALIA SIQUEIRA SPITALETTI ARAUJO	7911028-2	009	0107	009	13:00
NATALIANE DE SOUSA E SOUZA	7903067-0	002	0104	008	13:00
NATASHA PETRONE NAVARRO DOS SANTOS	7859198-8	004	0105	017	13:00
NATASHA SILVA DA MATA	7912846-7	002	0104	008	13:00
NATHALIA ALVES RIBEIRO	7878318-6	010	0107	012	13:00
NATHALIA DE ALMEIDA FERREIRA	7870823-0	003	0105	013	13:00
NATHALIA DIARR TRAVAGLIA	7904404-2	010	0107	012	13:00
NATHALIA DIODATO SANTOS	7913415-7	002	0104	008	13:00
NATHALIA DORO FERRANTE	7882137-1	003	0105	013	13:00
NATHALIA FARIA SOUSA	7912446-1	003	0105	013	13:00
NATHALIA FEITOSA BONFIM	7850484-8	004	0105	017	13:00

NATHALIA MARIA DE SOUZA	7913460-2	002	0104	008	13:00
NATHALIA MOURARIA COSTA	7912283-3	002	0104	008	13:00
NATHALIA PEREIRA DA SILVA	7861159-8	005	0106	006	13:00
NATHALIA RUIZ DE ALMEIDA	7913732-6	002	0104	008	13:00
NATHALIA SANTOS SOUSA	7913745-8	004	0105	017	13:00
NATHALIA SOUSA PAIXAO CARVALHO	7884558-0	002	0104	008	13:00
NATHALIA THAISE DE JESUS OLIVEIRA	7911186-6	006	0107	002	13:00
NATHALIA VITORIA MEIRELES PEREIRA	7913627-3	002	0104	008	13:00
NATHALLY DE JESUS DIAS	7913191-3	002	0104	008	13:00
NAUALY SOUSA E SILVA SAADEDDINE	7849457-5	005	0106	006	13:00
NAYARA ANDRADE OLIVEIRA	7850602-6	005	0106	006	13:00
NAYARA DOS SANTOS SILVA	7912114-4	002	0104	008	13:00
NAYARA STEFANY LEITE DE LIMA	7890338-6	003	0105	013	13:00
NAYRA GUIMARAES DE OLIVEIRA	7913075-5	001	0108	006	13:00
NEIF HASSAN JALLOUL DANTAS	7856107-8	002	0104	008	13:00
NELCIONE GUEDES	7849969-0	002	0104	008	13:00
NELLISIE MICELLY PONTE ALVES LEVY	7902560-9	008	0107	006	13:00
NEUSA MARIA MATOS ALVES	7893058-8	002	0104	008	13:00
NEUSA PEREIRA DE OLIVEIRA	7854223-5	002	0104	008	13:00
NEUZA DE SOUZA BARBOSA	7910767-2	002	0104	008	13:00
NICOLAS EMANOEL DO NASCIMENTO BARBOZA	7887258-8	002	0104	008	13:00
NICOLAS VINICIUS RODRIGUES DOS REIS	7907989-0	002	0104	008	13:00
NICOLLI LETICIA NEVES DA SILVA	7906789-1	004	0105	017	13:00
NICOLY GONCALVES DO NASCIMENTO	7854099-2	002	0104	008	13:00
NICOLY HOLANDA	7852358-3	005	0106	006	13:00
NIKOLAS SANTANA DE LIMA	7850882-7	002	0104	008	13:00
NIL HELY RODRIGUES LOIOLA	7860365-0	002	0104	008	13:00
NILCEA MARCULINO DA SILVA LIRA	7856477-8	001	0108	006	13:00
NILDOBERTO NUNES FREITAS	7905961-9	002	0104	009	13:00
NILO DE OLIVEIRA PESSOTTI	7878523-5	002	0104	009	13:00
NILSEN FAGUNDES DIAS	7857496-0	002	0104	009	13:00
NILZA MARIA DOS SANTOS	7911257-9	001	0108	006	13:00
NILZA TERTOLINO	7913993-0	002	0104	009	13:00
NOELMA COTIAS SANTOS	7913443-2	002	0104	009	13:00
NOEMI JULIANE SILVA PASSOS	7852453-9	002	0104	009	13:00
NORMA DOS SANTOS PINTO	7913078-0	002	0104	009	13:00
NORMALITA HUMBELINA CORREIA DOS SANTOS	7857488-9	002	0104	009	13:00
ODAIR RAFAEL DE OLIVEIRA	7913355-0	002	0104	009	13:00
ODETE APARECIDA DOS SANTOS	7862714-1	002	0104	009	13:00
OSMAR AGUIAR SILVA JUNIOR	7849719-1	003	0105	013	13:00
OSMICLEIA ALMEIDA DOS SANTOS	7858703-4	001	0108	006	13:00
OTAVIO GABRIEL MORAES MOTA	7911476-8	002	0104	009	13:00
PABLO EDUARDO PAOLUCCI FEITOZA	7913961-2	002	0104	009	13:00
PALLOMA RIOS BATISTA	7889994-0	002	0104	009	13:00
PALOMA ANDRADE DOS SANTOS	7901923-4	002	0104	009	13:00
PALOMA BEZERRA LIMA	7913247-2	002	0104	009	13:00
PALOMA CARVALHO DE SOUSA	7862174-7	005	0106	006	13:00
PALOMA DA SILVA REUTER	7853553-0	002	0104	009	13:00
PALOMA DE SOUZA LUNA	7855002-5	002	0104	009	13:00
PALOMA DE VILLIO	7856704-1	006	0107	002	13:00
PALOMA MARQUES DO COUTO	7911978-6	002	0104	009	13:00
PALOMA PANIN DOS SANTOS	7851013-9	002	0104	009	13:00
PALOMA ROBERTA CARDOSO LAURIANO	7867699-1	002	0104	009	13:00
PALOMA VIEIRA DE SOUZA	7907758-7	004	0105	017	13:00
PALOMA VIEIRA GUIOT MILIONE	7881759-5	004	0105	017	13:00
PAMELA GONCALVES DOS SANTOS	7851466-5	002	0104	009	13:00
PAMELA HELENA ARAUJO FERRAZ	7913964-7	009	0107	009	13:00
PAMELA MILLA DE CASTRO LANES	7913962-0	002	0104	009	13:00
PAMELA NATALLI DE SOUZA	7869547-3	002	0104	009	13:00
PAMELLA DOS SANTOS RODRIGUES	7901925-0	002	0104	009	13:00
PAOLA RIBEIRO DE MATOS	7913059-3	002	0104	009	13:00
PATRICIA APARECIDA DA SILVA	7903983-9	002	0104	009	13:00
PATRICIA APARECIDA FERNANDES	7853363-5	002	0104	009	13:00
PATRICIA CORDEIRO DE MEDELO	7863208-0	002	0104	010	13:00
PATRICIA DA SILVA	7912593-0	002	0104	010	13:00
PATRICIA DE ALMEIDA SILVA	7901337-6	001	0108	006	13:00
PATRICIA DE ARAUJO MUNHOZ	7856865-0	002	0104	010	13:00

PATRICIA DE SA ARAUJO	7861062-1	002	0104	010	13:00
PATRICIA HELENA DE MOURA CAVALCANTE	7912820-3	002	0104	010	13:00
PATRICIA JENEYRE DE MORAIS MOURA	7912220-5	001	0108	006	13:00
PATRICIA KRAEMER VALGODE CRUZ	7860222-0	005	0106	006	13:00
PATRICIA MARIA MARTINS MACHADO TRASSI	7913520-0	004	0105	017	13:00
PATRICIA PEREIRA DE JESUS	7880137-0	001	0108	006	13:00
PATRICIA PEREIRA DE OLIVEIRA	7911895-0	002	0104	010	13:00
PATRICIA RAMOS DE SAO PEDRO	7913043-7	002	0104	010	13:00
PATRICIA REGINA CORDEIRO DE SOUSA DE MELLO	7885255-2	002	0104	010	13:00
PATRICIA REGINA DA SILVA	7911187-4	002	0104	010	13:00
PATRICIA REGINA DA SILVA OLIVEIRA	7862190-9	001	0108	007	13:00
PATRICIA RENATA MOLINA HORTOLAN	7913774-1	002	0104	010	13:00
PATRICIA SCHITINI PONTES	7895565-3	007	0107	004	13:00
PATRICIA YUMI GOSHI FORTE	7862824-5	006	0107	002	13:00
PATRICK PEDRO VALERIO DA SILVA	7905700-4	002	0104	010	13:00
PAULA BRUNO MENDES	7911453-9	002	0104	010	13:00
PAULA FERNANDA DOS SANTOS	7913656-7	002	0104	010	13:00
PAULA LOPES DE CASTRO	7911403-2	001	0108	007	13:00
PAULA S ARZE ROCHA VENDITTI	7913790-3	007	0107	004	13:00
PAULETE DA CONCEICAO MENDES SANTOS	7912099-7	002	0104	010	13:00
PAULINE MAZIERI CLEMENTE	7853609-0	002	0104	010	13:00
PAULO CESAR RODRIGUES DA SILVA	7859735-8	002	0104	010	13:00
PAULO CEZAR DO NASCIMENTO	7853557-3	002	0104	010	13:00
PAULO EDUARDO ALVES MARTINS	7854643-5	002	0104	010	13:00
PAULO FRANCISCO DA SILVA	7886370-8	002	0104	010	13:00
PAULO HENRIQUE DALTIM	7882038-3	007	0107	004	13:00
PAULO MOREIRA ALVES CYRINO	7899969-3	003	0105	013	13:00
PAULO RIBEIRO JUNIOR	7857299-1	009	0107	009	13:00
PAULO SERGIO PEREIRA DE MELO	7853722-3	002	0104	010	13:00
PAULO VICTOR DA PAIXAO	7862690-0	010	0107	012	13:00
PEDRINIA PEREIRA GUIMARAES	7908714-0	002	0104	010	13:00
PEDRO HENRIQUE SILVA MEIRELES	7913911-6	004	0105	017	13:00
PEDRO MACHADO DE SOUSA	7913825-0	009	0107	009	13:00
PEDRO RUAN CHAVES FERREIRA	7850962-9	010	0107	012	13:00
PELLIPE SCHELOTAG SILVA	7880061-7	002	0104	010	13:00
POLIANA ALEXANDRE FERREIRA DAMACENO	7850641-7	002	0104	010	13:00
POLYANA SILVA DOS SANTOS	7871199-1	002	0104	010	13:00
PRISCILA APARECIDA DE MIRANDA SANCHES	7851332-4	002	0104	010	13:00
PRISCILA CAMONDY BERTAGLIA	7863177-7	004	0105	017	13:00
PRISCILA CAVALCANTI DE PAULA	7878414-0	009	0107	009	13:00
PRISCILA CLEMENTINO FERREIRA SALES	7864341-4	002	0104	010	13:00
PRISCILA COSTA DE ALMEIDA	7856695-9	002	0104	010	13:00
PRISCILA DA COSTA SILVA	7901529-8	001	0108	007	13:00
PRISCILA DE ARRUDA ARAUJO	7862038-4	002	0104	011	13:00
PRISCILA DE OLIVEIRA CARNEIRO	7912921-8	002	0104	011	13:00
PRISCILA DE OLIVEIRA FEITOSA	7913036-4	002	0104	011	13:00
PRISCILA FERREIRA DOS SANTOS SOARES	7913503-0	002	0104	011	13:00
PRISCILA LAZAI	7856244-9	008	0107	006	13:00
PRISCILA MARTINEZ CRUZ DO NASCIMENTO	7905214-2	002	0104	011	13:00
PRISCILA PEIXOTO VILLALOBOS MARTINS	7866982-0	009	0107	009	13:00
PRISCILA RIBAS MARTINS	7912853-0	003	0105	013	13:00
PRISCILA TEODORO GONCALVES	7913976-0	002	0104	011	13:00
PRISCILA ZANAROTTO	7913150-6	003	0105	014	13:00
PRISCILLA FRANCO PACHECO	7908156-8	009	0107	009	13:00
QUEICE GONCALVES DE OLIVEIRA	7852342-7	002	0104	011	13:00
QUITERIA MARIA GOMES FERREIRA	7850043-5	002	0104	011	13:00
QUITERIA XAVIER REGO	7908257-2	004	0105	017	13:00
RAFAEL AUGUSTO ARANTES	7912328-7	010	0107	012	13:00
RAFAEL LEITE TORQUEZ	7850366-3	002	0104	011	13:00
RAFAEL RODRIGO DE SOUZA	7851646-3	002	0104	011	13:00
RAFAELA ALMEIDA DIAS DA SILVA	7849603-9	002	0104	011	13:00
RAFAELA CASTALDI SALES	7882754-0	003	0105	014	13:00
RAFAELA DA SILVA	7852938-7	002	0104	011	13:00
RAFAELA DE FATIMA ALCANTARA PENNA	7913982-5	002	0104	011	13:00
RAFAELA DE MATOS	7914020-3	007	0107	004	13:00
RAFAELA VIEIRA GARCIA	7849414-1	003	0105	014	13:00
RAFAELLA BASILE BEZERRA	7913369-0	010	0107	012	13:00

RAFAELLA SILVA TAVARES	7850108-3	002	0104	011	13:00
RAIANE BARROS DA SILVA	7913511-0	002	0104	011	13:00
RAIANNE SANTANA DE SOUZA	7849379-0	001	0108	007	13:00
RAILDE ALVES DA SILVA	7851321-9	002	0104	011	13:00
RAIMUNDA PEREIRA DA ROCHA	7905646-6	002	0104	011	13:00
RAISA ANDRADE HOLANDA	7912412-7	002	0104	011	13:00
RAPHAEL PORLAN RODRIGUES DA SILVA	7884796-6	002	0104	011	13:00
RAPHAELLE VERCOSA SILVA	7905947-3	010	0107	012	13:00
RAQUEL CORREIA DE MEDEIROS	7854150-6	003	0105	014	13:00
RAQUEL DO SOCORRO PEREIRA DE MIRANDA	7904003-9	009	0107	009	13:00
RAQUEL GOMES SOUZA MOREIRA	7911297-8	009	0107	009	13:00
RAQUEL LIPPARELLI RONDAN	7866326-1	002	0104	011	13:00
RAQUEL LOPES VIDAL	7852927-1	002	0104	011	13:00
RAQUEL SALLES RODRIGUES	7912301-5	002	0104	011	13:00
RAQUEL SIMONE MUNIZ DA SILVA	7884923-3	002	0104	011	13:00
RAUL SANTIAGO DE ABREU	7877482-9	008	0107	006	13:00
RAYANE HERONDIANA DA SILVA SANTOS	7910903-9	002	0104	011	13:00
RAYANE JESUS SOBRAL	7901058-0	002	0104	011	13:00
RAYSSA LOUYSE DE CARVALHO MOTA BRANDAO	7912558-1	006	0107	002	13:00
REBECCA VICENTINI DE OLIVEIRA MACHADO	7901073-3	006	0107	002	13:00
REGIANE CESAR GUARNIERI	7900548-9	002	0104	011	13:00
REGIANE DA SILVA BRUNO	7912964-1	002	0104	011	13:00
REGIANE DO AMARAL SANTOS	7912342-2	002	0104	012	13:00
REGIANE FRANCO LANDIM	7867136-1	001	0108	007	13:00
REGIELLE GIULIA MATIAS D AMICO	7911976-0	009	0107	009	13:00
REGINA CELIA DA SILVA	7911841-0	002	0104	012	13:00
REGINA DE CASSIA GORBIN DA SILVA	7851768-0	002	0104	012	13:00
REJANE AUGUSTO DA SILVA	7880431-0	002	0104	012	13:00
RENATA BEZERRA DA SILVA	7886427-5	002	0104	012	13:00
RENATA BRANDAO CARDOSO	7913403-3	003	0105	014	13:00
RENATA CRISTINA NANGINO FERREIRA	7913464-5	005	0106	006	13:00
RENATA CRISTINA SILVA GOUVEA	7888433-0	002	0104	012	13:00
RENATA GRANATO PEREIRA	7913906-0	009	0107	009	13:00
RENATA RAMALHO DE CARVALHO	7911128-9	002	0104	012	13:00
RENATA REIS VIEIRA	7913396-7	009	0107	009	13:00
RENATA RUIZ BAENA	7883076-1	002	0104	012	13:00
RENATA SANTOS FREITAS SILVA	7850180-6	002	0104	012	13:00
RENATO GUARANTAN TADAIESKI	7912262-0	005	0106	006	13:00
RENATO HORACIO PINTO	7913479-3	009	0107	009	13:00
RENATO PEREIRA DE SOUZA	7860762-0	002	0104	012	13:00
RENE DA SILVA MARIANO	7880121-4	002	0104	012	13:00
RENEIDE RIBEIRO BRITO DIAS	7878599-5	002	0104	012	13:00
RENICLERI SUCUPIRA FRANCELINO DA SILVA	7911270-6	002	0104	012	13:00
RICARDA DIAS RODRIGUES	7881338-7	001	0108	007	13:00
RICARDO DE FREITAS SOARES	7856441-7	003	0105	014	13:00
RICARDO DE OLIVEIRA MACHADO	7911741-4	003	0105	014	13:00
RICARDO JABUR FILHO	7881366-2	010	0107	012	13:00
RICARDO LEMMI VASCONCELLOS	7852766-0	005	0106	006	13:00
RIDELVANI AVES DE ALMEIDA BARBOSA	7911278-1	002	0104	012	13:00
RITA DE CASSIA ALMEIDA DA SILVA	7905464-1	001	0108	007	13:00
RITA DE CASSIA COSTA DE OLIVEIRA	7911307-9	002	0104	012	13:00
RITA DE CASSIA DE SOUZA	7855431-4	002	0104	012	13:00
RITA DE CASSIA FREIRE DE SA	7900685-0	002	0104	012	13:00
RITA DE CASSIA NERI DE SOUZA CESAR	7907179-1	002	0104	012	13:00
RITA MARIA ALVES DOS SANTOS	7870379-4	002	0104	012	13:00
RIVALDO RITLLE DIONISIO VIANA	7912869-6	005	0106	006	13:00
ROBERTA ARAUJO DE PAULA RAMOS	7861616-6	009	0107	009	13:00
ROBERTA CONRADO	7912316-3	004	0105	017	13:00
ROBERTA DOS SANTOS NUDI	7852824-0	005	0106	006	13:00
ROBERTA LEITE ANGELOZI	7913769-5	002	0104	012	13:00
ROBERTA ROCHA DO CARMO	7912215-9	003	0105	014	13:00
ROBERTO FELIPE DOS SANTOS	7902142-5	003	0105	014	13:00
RODRIGO BAPTISTA DE OLIVEIRA	7912305-8	008	0107	006	13:00
RODRIGO BUZELLI MOREIRA	7903874-3	010	0107	012	13:00
RODRIGO CHAVAES NOVAES	7913545-5	002	0104	012	13:00
RODRIGO DE ALMEIDA GARCIA	7912209-4	005	0106	006	13:00
RODRIGO MIGUEL DA SILVA	7910864-4	002	0104	012	13:00

RODRIGO ROSA CARDOSO	7851340-5	010	0107	012	13:00
RODRIGO SANTOS SILVA	7864631-6	002	0104	012	13:00
RODRIGO VERISSIMO DANTAS RAMEH	7911375-3	002	0104	012	13:00
RODRIGO WERNER TOCCOLI	7913711-3	010	0107	012	13:00
ROGERIA LUCIO DE OLIVEIRA	7914051-3	005	0106	006	13:00
ROGERIA VIANA DE JESUS	7906629-1	002	0104	012	13:00
ROMILDA ALVES PEREIRA	7852168-8	002	0104	012	13:00
ROMULO FISCHER	7850118-0	003	0105	014	13:00
RONALD SOARES DE OLIVEIRA	7901540-9	002	0104	012	13:00
RONALDO RIBEIRO DA SILVA	7912602-2	002	0104	013	13:00
ROSA ANTONIA DE LIMA	7911134-3	002	0104	013	13:00
ROSA MARIA MERLOS SILVA	7912168-3	004	0105	017	13:00
ROSA MARIA TENORIO	7913600-1	002	0104	013	13:00
ROSALIA FERREIRA DE DE JESUS	7902164-6	002	0104	013	13:00
ROSALICE OLIVEIRA SOBRINHO	7851677-3	002	0104	013	13:00
ROSANA BISPO DA LUZ	7912534-4	009	0107	009	13:00
ROSANA SOARES DOS SANTOS	7852128-9	002	0104	013	13:00
ROSANE DA SILVA	7907401-4	002	0104	013	13:00
ROSANE SANTIAGO	7910886-5	002	0104	013	13:00
ROSANGELA CARVALHO DOS SANTOS	7853271-0	002	0104	013	13:00
ROSANGELA DE OLIVEIRA NASCIMENTO	7857085-9	002	0104	013	13:00
ROSANGELA GOLINELLI SILVA	7851463-0	002	0104	013	13:00
ROSANGELA GOMES FERREIRA	7851644-7	002	0104	013	13:00
ROSANGELA GONCALVES DE OLIVEIRA MOREIRA	7849828-7	002	0104	013	13:00
ROSANGELA MAGALHAES CAMARGO	7880833-2	002	0104	013	13:00
ROSANGELA NASCIMENTO MARINHO DA SILVA	7911668-0	002	0104	013	13:00
ROSANGELA PESCAROLI DE MORAES	7854854-3	002	0104	013	13:00
ROSANGELA PRESTES DENTELLO SANTANA	7857815-9	002	0104	013	13:00
ROSANGELA TAVARES DE MELO SILVA	7870757-9	002	0104	013	13:00
ROSE MARIA DA SILVA	7893109-6	002	0104	013	13:00
ROSELENE DOS SANTOS GUILHERME	7911079-7	002	0104	013	13:00
ROSELI DA CONCEICAO SANTOS	7884236-0	002	0104	013	13:00
ROSELI DE SOUZA SILVA	7911996-4	002	0104	013	13:00
ROSELI JOAQUIM DE SANTANA	7851884-9	002	0104	013	13:00
ROSELI MARIA DA SILVA REIS	7888851-4	002	0104	013	13:00
ROSELI MARIA DE OLIVEIRA LIMA	7912746-0	002	0104	013	13:00
ROSELI PEREIRA DOS SANTOS	7901968-4	001	0108	007	13:00
ROSEMARA VIEIRA STEFANI	7861666-2	002	0104	013	13:00
ROSEMEIRE CAVALCANTE DOS SANTOS	7899102-1	002	0104	013	13:00
ROSEMEIRE FELICIANO DE SOUZA	7854881-0	002	0104	014	13:00
ROSICLEIDE CUNEGUNDES NASCIMENTO	7913793-8	001	0108	007	13:00
ROSILAINE APARECIDA DA SILVA	7874031-2	002	0104	014	13:00
ROSILENE SANTOS	7854015-1	002	0104	014	13:00
ROSILENE SILVA FORTUNATO	7858989-4	002	0104	014	13:00
ROSIMERI DINIZ DE ARAUJO	7912186-1	002	0104	014	13:00
ROSINEI APARECIDA FERNANDES DOS SANTOS	7911779-1	002	0104	014	13:00
ROSINEIDE MACENA DA SILVA FEITOSA	7850353-1	002	0104	014	13:00
ROSY MERY CONCEICAO GUTERRES	7911680-9	002	0104	014	13:00
ROZANNA SOARES PEREIRA COSTA	7882370-6	002	0104	014	13:00
RUBENS DA SILVA DUARTE	7857096-4	010	0107	012	13:00
RUBIANE MATILDE DA SILVA	7901377-5	002	0104	014	13:00
RUITER DE OLIVEIRA	7866840-9	003	0105	014	13:00
RUTE VIEIRA DA SILVA	7856035-7	002	0104	014	13:00
RUTH MEIRE GONCALVES BELO	7878736-0	002	0104	014	13:00
SABRINA ANGELINO VIEIRA SILVA	7914045-9	001	0108	007	13:00
SABRINA CATHARINE	7864992-7	002	0104	014	13:00
SABRINA CORDEIRO RAIMUNDO	7886273-6	002	0104	014	13:00
SABRINA DE QUEIROZ C DOS SANTOS	7910706-0	002	0104	014	13:00
SABRINA DUARTE SANTOS	7851113-5	002	0104	014	13:00
SABRINA SILVA MENEGARE	7850935-1	002	0104	014	13:00
SAMANTA ALVES LAGO	7852466-0	002	0104	014	13:00
SAMANTHA BEATRIZ AZAEDA DIAS	7849868-6	002	0104	014	13:00
SAMANTHA DA SILVA SOUZA	7913096-8	002	0104	014	13:00
SAMARA SANTOS DE SOUZA	7874472-5	002	0104	014	13:00
SAMIRA JORGE FERRARI	7892338-7	010	0107	012	13:00
SAMUEL DA SILVA PALANDI	7854210-3	005	0106	006	13:00
SAMUEL DE MEDEIROS CAVALCANTE	7851961-6	001	0108	007	13:00

SAMUEL DE OLIVEIRA GOMES	7902980-9	010	0107	012	13:00
SAMUEL TAHER MATIAS COSTA	7882660-8	010	0107	012	13:00
SANDRA APARECIDA DE ASSIS	7910950-0	002	0104	014	13:00
SANDRA APARECIDA DE OLIVEIRA SAMPAIO	7910971-3	002	0104	014	13:00
SANDRA BARBOSA DE LIMA	7896453-9	002	0104	014	13:00
SANDRA BENEDITO DA SILVA	7900807-0	002	0104	014	13:00
SANDRA BEZERRA DA SILVA	7912996-0	002	0104	014	13:00
SANDRA DE ARAUJO SILVA	7849259-9	001	0108	007	13:00
SANDRA GUEDES SERAFIM DE ALMEIDA	7852361-3	002	0104	014	13:00
SANDRA MARIA FERNANDES	7849554-7	002	0105	001	13:00
SANDRA QUEIROZ MARTINS	7853507-7	002	0105	001	13:00
SANDRA REGINA DE SOUZA LOPES	7913451-3	004	0105	017	13:00
SANDRA REGINA LIZARDO TIRADA DA SILVA	7911285-4	002	0105	001	13:00
SANDRA REGINA RODRIGUES RIBEIRO	7866765-8	002	0105	001	13:00
SANDRA RENATA GOMES	7911236-6	009	0107	009	13:00
SANDRA RODRIGUES CORDEIRO	7895101-1	002	0105	001	13:00
SANDRA ROSA CHAGAS DOS SANTOS	7904047-0	002	0105	001	13:00
SANDRA SANTOS	7881914-8	002	0105	001	13:00
SANDRA SILVA DE LIMA	7912466-6	002	0105	001	13:00
SANDY EMILIANY DE SOUZA SILVA	7903526-4	002	0105	001	13:00
SAPHYDENEIA MOHANA SILVA BATISTA	7911597-7	002	0105	001	13:00
SARA CRISTINA DA SILVA PASSOS	7902823-3	008	0107	006	13:00
SARA LOPES DE LIMA	7912622-7	002	0105	001	13:00
SARA NERI DOS SANTOS	7850322-1	002	0105	001	13:00
SARA TEIXEIRA ARAUJO	7865505-6	002	0105	001	13:00
SARAH ABRANCHES RODRIGUES	7850626-3	002	0105	001	13:00
SARAH DANIELLE ALVES NASCIMENTO	7900741-4	001	0108	007	13:00
SARITA CRISTINA MILANI RODRIGUES	7857822-1	002	0105	001	13:00
SELMA REGINA DE TOLEDO TOSCHI	7910719-2	008	0107	006	13:00
SELMI RIBEIRO DAMIAO	7852090-8	002	0105	001	13:00
SERGIO CLAUDINEI SILVERIO	7900540-3	002	0105	001	13:00
SHEILA ALVES PEDROSO	7853831-9	002	0105	001	13:00
SHEILA APARECIDA DE OLIVEIRA	7854236-7	002	0105	001	13:00
SHEILA MUNIZ DA SILVA LEAL ROSSY MORETTI	7903377-6	002	0105	001	13:00
SHEILA NEVES OLIVEIRA	7856626-6	002	0105	001	13:00
SHEILA VISCONI BORGES	7913858-6	002	0105	001	13:00
SIDNEIA DE ALMEIDA GOMES	7913207-3	002	0105	002	13:00
SIDNEIA SANTOS DE OLIVEIRA FARIAS	7909969-6	002	0105	002	13:00
SILANDIA DO NASCIMENTO	7912782-7	002	0105	002	13:00
SILLAS RODRIGUES DOS SANTOS MORAIS	7894420-1	002	0105	002	13:00
SILMARA BRENELY AGUILAR MAMANI	7913536-6	002	0105	002	13:00
SILMARA FERNANDES TOLENTINO DOTTORE	7910938-1	004	0105	017	13:00
SILVANA APARECIDA DE PAULA	7913127-1	002	0105	002	13:00
SILVANA DE FATIMA LIZARDA	7886978-1	002	0105	002	13:00
SILVANA DE FREITAS PAULO	7910854-7	002	0105	002	13:00
SILVANA GOMES	7851843-1	001	0108	007	13:00
SILVANA GOMES CARDOSO CORIPIO	7851132-1	002	0105	002	13:00
SILVANA MARIA FREITAS	7870854-0	002	0105	002	13:00
SILVANA MARIA PEREIRA	7860448-6	003	0105	014	13:00
SILVANA MEIRA DOS SANTOS	7912468-2	002	0105	002	13:00
SILVANA MOREIRA DE OLIVEIRA BERNARDES	7911158-0	002	0105	002	13:00
SILVANA PORTAL CARVALHO	7913633-8	002	0105	002	13:00
SILVANA SILVA DE SOUZA	7913449-1	002	0105	002	13:00
SILVANEIDE DOS SANTOS	7856015-2	002	0105	002	13:00
SILVANIA DA SILVA SANTOS	7860039-1	002	0105	002	13:00
SILVIA CARDOSO SIMBRON SILVA	7855633-3	002	0105	002	13:00
SILVIA ELENA AREVALO ORTIZ	7912640-5	010	0107	012	13:00
SILVIA HELENA DE OLIVEIRA	7853024-5	002	0105	002	13:00
SILVIA LAZARO DE CARVALHO	7910923-3	002	0105	002	13:00
SILVIO TACLA ALVES BARBOSA	7904231-7	010	0107	012	13:00
SIMARIA ANTUNES DA SILVA	7887418-1	002	0105	002	13:00
SIMONE APARECIDA DAVANCO HAYASHI	7867663-0	007	0107	004	13:00
SIMONE BATISTA DO NASCIMENTO	7897141-1	002	0105	002	13:00
SIMONE CRISTINA GOMES SENNA	7912681-2	002	0105	002	13:00
SIMONE DA SILVA NERIS	7852241-2	002	0105	003	13:00
SIMONE DA SILVA RAMOS	7850961-0	002	0105	003	13:00
SIMONE ELIAS SANTOS	7913985-0	002	0105	003	13:00

SIMONE MARIA DOS SANTOS VIDAL	7908853-8	002	0105	003	13:00
SIMONE OLIVEIRA BESERRA	7861225-0	005	0106	007	13:00
SIMONE PINHEIRO DOS SANTOS	7858696-8	002	0105	003	13:00
SIMONE SANTOS DA CONCEICAO	7850317-5	002	0105	003	13:00
SIMONY GIZELE CARNEIRO	7851548-3	002	0105	003	13:00
SIRLENE DA SILVA PEREIRA	7853988-9	002	0105	003	13:00
SIRLENE KATIA DE SOUSA	7913135-2	002	0105	003	13:00
SOFIA SANTOS ALVES NUNES	7903564-7	006	0107	002	13:00
SOLANGE BORGES DE OLIVEIRA	7913531-5	002	0105	003	13:00
SOLANGE DE JESUS FELIPE	7911953-0	001	0108	007	13:00
SOLANGE PEREIRA DOS SANTOS SOUZA	7911467-9	002	0105	003	13:00
SOLANGE RODRIGUES BARBOSA BEILLO	7880009-9	010	0107	012	13:00
SONIA MARIA LUZINETTE MAGALHAES	7866700-3	002	0105	003	13:00
SONIA OLIVEIRA AMORIM	7878402-6	002	0105	003	13:00
STEFANI ALVES MINAS	7912836-0	002	0105	003	13:00
STEFANI MARTINS DA SILVA	7913374-6	002	0105	003	13:00
STEFANIA MARIA BERNARDI POSSAMAI MARQUES	7861004-4	007	0107	004	13:00
STEFANY AMELIA LOURENCO	7914028-9	002	0105	003	13:00
STEPHANIE ALMEIDA PRATIS DA SILVA	7895135-6	001	0108	007	13:00
STEPHANIE MACIEL DA SILVA CAPUCHI	7911185-8	004	0105	017	13:00
STEPHANY DE MELO SANTOS	7885341-9	002	0105	003	13:00
SUELEN REGINA DE OLIVEIRA SAMPAIO ARAUJO	7905403-0	009	0107	009	13:00
SUELI BARBOSA VALENCA	7882554-7	002	0105	003	13:00
SUELI CRISTIANE DO NASCIMENTO	7852278-1	002	0105	003	13:00
SUELI DA SILVA FERREIRA	7911370-2	002	0105	003	13:00
SUELLEN CARLA CUSTODIO	7911364-8	002	0105	003	13:00
SUELY SANTOS SILVA AMARAL	7904321-6	001	0108	007	13:00
SULAMITA GOMES SCALCE	7850438-4	002	0105	003	13:00
SUSY MARY HAMADA	7913494-7	006	0107	002	13:00
SUZANA IEDA SAPIA FERNANDES	7910717-6	002	0105	004	13:00
TABATA MOTA DO NASCIMENTO DARE	7891986-0	002	0105	004	13:00
TACIANE SANTOS COSTA	7850655-7	002	0105	004	13:00
TAILANE DE JESUS SANTANA	7858288-1	002	0105	004	13:00
TAILY MASCARENHAS CARDOSO DA SILVA	7859621-1	002	0105	004	13:00
TAINA ALVES OLIVEIRA	7871678-0	002	0105	004	13:00
TAINA DE OLIVEIRA FERNANDES	7854707-5	003	0105	014	13:00
TAINARA RITA PEZZINI	7859090-6	010	0107	012	13:00
TAINARA SANDY DE PAULA	7856545-6	005	0106	007	13:00
TAINARA SILVA SANTOS	7871072-3	002	0105	004	13:00
TAIS CONTIERO RIBEIRO	7852424-5	010	0107	012	13:00
TAIS SOUZA DE JESUS	7851527-0	002	0105	004	13:00
TAIZA MIRELE DA SILVA	7849458-3	002	0105	004	13:00
TALITA CRISTINA DE BRITO	7856776-9	002	0105	004	13:00
TALITA DE CASTRO ALVES	7853924-2	008	0107	006	13:00
TALITA JUSTINO CAETANO	7913270-7	002	0105	004	13:00
TALITA PEREIRA DE ARAUJO	7913980-9	002	0105	004	13:00
TALITA PEREIRA VIEIRA NASCIMENTO	7856673-8	002	0105	004	13:00
TALITA RIBEIRO DA SILVA COSTA	7855267-2	002	0105	004	13:00
TALITA ROBERTA DA SIVA OLIVEIRA	7892599-1	002	0105	004	13:00
TAMILE ROCHA DA SILVA LOBO	7859884-2	004	0105	017	13:00
TAMIRES AMORIM DE SOUZA	7857739-0	005	0106	007	13:00
TAMIRES MACHADO CAMPOS	7901043-1	002	0105	004	13:00
TAMIRIS DE OLIVEIRA RAMOS FERREIRA	7906732-8	002	0105	004	13:00
TANIA APARECIDA DA SILVA	7912630-8	002	0105	004	13:00
TANIA CRISTINA DE SOUZA CORREIA	7852995-6	002	0105	004	13:00
TARCIA PEDROSO GARCIA	7854729-6	002	0105	004	13:00
TARSILA NAYARA MENDES	7904069-1	002	0105	004	13:00
TATIANA DA SILVA DOS SANTOS	7913482-3	002	0105	004	13:00
TATIANA GOMES	7850046-0	007	0107	004	13:00
TATIANA MARIA JORGE VINHOZA	7862015-5	009	0107	009	13:00
TATIANA PAULA DA SILVA	7913455-6	005	0106	007	13:00
TATIANE CRISTINA LACERDA DE ALENCAR GIEBELER	7854996-5	002	0105	005	13:00
TATIANE DE CAMPOS JORGE CARVALHO	7912184-5	002	0105	005	13:00
TATIANE DOS SANTOS	7910731-1	002	0105	005	13:00
TATIANE DOS SANTOS LELIS	7912707-0	002	0105	005	13:00
TATIANE GOMES FERREIRA	7863953-0	002	0105	005	13:00
TATIANE LIMA DE OLIVEIRA	7902310-0	005	0106	007	13:00

TATIANE MACEDO MIRANDA	7913991-4	002	0105	005	13:00
TATIANE MARA VIEIRA	7886688-0	002	0105	005	13:00
TATIANE SOARES DA SILVA	7911055-0	002	0105	005	13:00
TAYNARA VITORIA SILVA	7908861-9	002	0105	005	13:00
TAYSA MAYRA FERREIRA	7904821-8	009	0107	009	13:00
TELMA DA SILVA MARREIROS	7878585-5	002	0105	005	13:00
TELMA MATHIAS DOS SANTOS PEREZ	7884591-2	002	0105	005	13:00
TERESA CRISTINA GALDINO	7871136-3	002	0105	005	13:00
THAINA KELLY MARCELO LINO	7884229-8	002	0105	005	13:00
THAINARA MIRANDA LIBANIO	7903808-5	010	0107	012	13:00
THAIS ABRANCHES FRANCO VIEIRA	7911312-5	004	0105	017	13:00
THAIS CASTILHO	7881411-1	002	0105	005	13:00
THAIS CRISTINA DE ANDRADE LOURENCO	7850510-0	005	0106	007	13:00
THAIS DANTAS NEIVA MOREIRA	7903972-3	010	0107	012	13:00
THAIS DOS REIS	7856487-5	005	0106	007	13:00
THAIS DOS SANTOS MIGUEL	7912462-3	005	0106	007	13:00
THAIS FERREIRA ALVES	7910965-9	002	0105	005	13:00
THAIS NARAIA NE DA SILVA SOUSA	7871792-2	002	0105	005	13:00
THAIS NEGRELLI BUENO DA SILVA	7853187-0	009	0107	009	13:00
THAIS PEREIRA SILVA	7859826-5	002	0105	005	13:00
THAIS RIBEIRO NUNES	7907748-0	002	0105	005	13:00
THAIS VELOSO CORDEIRO	7866788-7	002	0105	005	13:00
THAISE BATISTA CAMELO	7859105-8	005	0106	007	13:00
THAISS DIAS ALVES	7911718-0	002	0105	005	13:00
THAISSA KAREN BRITO	7910380-4	003	0105	014	13:00
THAISSA PRISCILA MOREIRA DOS SANTOS	7852577-2	002	0105	005	13:00
THALES NOGUEIRA TAVARES PACHECO	7911083-5	003	0105	014	13:00
THALIA MARQUES DA SILVA	7913913-2	009	0107	009	13:00
THALITA MARINA VITORINO SANT ANA	7913381-9	002	0105	005	13:00
THALYA FERNANDA HORSTH MALTAROLLO	7911355-9	005	0106	007	13:00
THAMIRES DOS REIS GOMIRATO	7910870-9	002	0105	006	13:00
THAMIRES PEREIRA DA SILVA	7902093-3	002	0105	006	13:00
THAMIRES RODRIGUES BENEDICTO	7913750-4	002	0105	006	13:00
THATIANE GONCALVES DOS SANTOS	7913885-3	002	0105	006	13:00
THAYNA DA SILVA MORAES DOS SANTOS	7873735-4	002	0105	006	13:00
THAYNA FARIAS BEDE MIRANDA	7861665-4	002	0105	006	13:00
THAYNNA NOBRE SANTOS	7891327-6	009	0107	009	13:00
THAYS BRAZ DOS SANTOS	7849823-6	002	0105	006	13:00
THIAGO BEZERRA GONCALVES	7857666-0	002	0105	006	13:00
THIAGO CARVALHO SOUSA	7878068-3	002	0105	006	13:00
THIAGO CORREIA RODRIGUES	7863366-4	005	0106	007	13:00
THIAGO LOPES DE ALMEIDA	7913501-3	003	0105	014	13:00
THIAGO RIBEIRO DONDA	7901193-4	004	0105	017	13:00
THIAGO RODRIGUES LAZZARI	7900648-5	007	0107	004	13:00
THICIANNY SANTOS PASSOS	7890294-0	002	0105	006	13:00
THOMAZ HENRIQUE DE MOURA SANTOS	7854401-7	007	0107	004	13:00
TIAGO DIOMAR CLAUDINO	7852407-5	005	0106	007	13:00
TIAGO FERNANDO MONTEIRO PASSOS	7858562-7	002	0105	006	13:00
TIAGO FERREIRA BAIMA	7913241-3	002	0105	006	13:00
TIAGO HENRIQUE FERREIRA MONTALVAO	7912675-8	010	0107	012	13:00
TIAGO WATANABE RODRIGUES	7913555-2	005	0106	007	13:00
UACSSIA LAIRANA CARVALHO DA SILVA	7911701-5	002	0105	006	13:00
UELMA COSTA REIS	7880422-1	002	0105	006	13:00
ULY PRISCILA EMANUELLI PEREIRA	7887245-6	005	0106	007	13:00
URANIA PEREIRA DOS SANTOS	7849438-9	002	0105	006	13:00
VALDINEIA FATIMA DA SILVA	7913948-5	002	0105	006	13:00
VALDINEIA FERREIRA DD OLIVEIRA BARROS	7853724-0	001	0108	007	13:00
VALDIR CARVALHO DA SILVA	7911766-0	002	0105	006	13:00
VALDIRA BASTOS DOS SANTOS	7913307-0	002	0105	006	13:00
VALDIRENE FREIRE DE ALMEIDA	7902401-7	002	0105	006	13:00
VALERIA BATISTA DOS SANTOS	7849482-6	002	0105	006	13:00
VALERIA DA SILVA HONORATO QUEIROZ	7913898-5	002	0105	006	13:00
VALERIA FERREIRA SILVA	7870808-7	005	0106	007	13:00
VALERIA LEMES DOS SANTOS	7851318-9	002	0105	006	13:00
VALERIA SUELLY CORTEZ ALVARENGA	7870970-9	009	0107	009	13:00
VALERIO DE SOUSA ANDRADE JR	7913674-5	009	0107	009	13:00
VALQUIRIA DA SILVA SANTOS	7913508-0	002	0105	007	13:00

VALQUIRIA DE OLIVEIRA URBANO	7849237-8	002	0105	007	13:00
VALQUIRIA SILVA DE JESUS SOUSA VIEIRA	7858343-8	002	0105	007	13:00
VANDA FELIPE DOS SANTOS	7912636-7	002	0105	007	13:00
VANDA LUCIA DANTAS DA SILVA	7912355-4	002	0105	007	13:00
VANESSA ABRANTES DA SILVA	7914014-9	002	0105	007	13:00
VANESSA ARRUDA DE SOUSA	7849688-8	004	0105	017	13:00
VANESSA BRONHARA ANDRADE	7875729-0	004	0105	017	13:00
VANESSA CORREIA DE FIGUEIREDO	7854289-8	002	0105	007	13:00
VANESSA CRISTINA CELESTIANO CORREIA	7899407-1	002	0105	007	13:00
VANESSA CRISTINA DE SOUSA	7913435-1	002	0105	007	13:00
VANESSA DE SOUZA SILVA	7856878-1	009	0107	009	13:00
VANESSA FEITOSA SANTOS	7910939-0	002	0105	007	13:00
VANESSA GALVAO DE MELLO	7852546-2	002	0105	007	13:00
VANESSA GOMES PIMENTEL PEDROSO	7913835-7	002	0105	007	13:00
VANESSA LIMA BARBOSA	7852717-1	002	0105	007	13:00
VANESSA PRAVATTO HANNA	7913599-4	005	0106	007	13:00
VANESSA REGINA DA SILVA FAIAL	7913387-8	002	0105	007	13:00
VANESSA SANTOS DA CONCEICAO	7913257-0	002	0105	007	13:00
VANESSA SOUZA NASCIMENTO	7901201-9	002	0105	007	13:00
VANESSA SUBA DE OLIVEIRA	7866848-4	001	0108	002	13:00
VANESSA TELES SANTANA	7864703-7	002	0105	007	13:00
VANEZA VIEIRA DE MELO	7849632-2	002	0105	007	13:00
VANIA DA SILVA BARBOSA MARTINS	7849442-7	002	0105	007	13:00
VANIA DA SILVA JESUS	7902797-0	001	0108	007	13:00
VANIA MARIA MATEUS	7913971-0	002	0105	007	13:00
VANICE DA SILVA MARTZ	7899704-6	002	0105	007	13:00
VANUSA APARECIDA RIBEIRO	7910992-6	002	0105	007	13:00
VANUSA SUZART BRANDAO	7913951-5	002	0105	008	13:00
VANUSIA ALVES FERREIRA	7886016-4	002	0105	008	13:00
VANUSIA DA LUZ DE CARVALHO	7854852-7	002	0105	008	13:00
VANUZA DA COSTA BRITO	7914019-0	002	0105	008	13:00
VANUZA SANTOS DA SILVA	7901269-8	002	0105	008	13:00
VERA LUCIA AGUIAR GOULART	7870679-3	002	0105	008	13:00
VERA LUCIA DOS SANTOS	7913866-7	006	0107	002	13:00
VERA LUCIA PENTEADO CAPARROZ	7891888-0	002	0105	008	13:00
VERANICE CRISTINA DE CAMPOS OLIVEIRA	7859633-5	002	0105	008	13:00
VERONICA CRISTINA DE OLIVEIRA MACHADO	7859620-3	002	0105	008	13:00
VERONICA DE JESUS RODRIGUES MUNHOZ	7876046-1	002	0105	008	13:00
VERONICA SILVINO	7849626-8	009	0107	009	13:00
VICENTE DUARTE DE SOUSA FILHO	7849325-0	002	0105	008	13:00
VICERMARIA DA SILVA ALENCAR	7857721-7	002	0105	008	13:00
VICTOR D ASCOLA MARTIN	7912400-3	005	0106	007	13:00
VICTOR GOMES Misko SOLER	7901931-5	010	0107	012	13:00
VICTOR HUGO CONCEICAO SILVA	7879002-6	002	0105	008	13:00
VICTOR MARCELO TALHA DA SILVA	7914053-0	002	0105	008	13:00
VICTOR MUNIZ NATALE	7860533-4	003	0105	014	13:00
VICTOR SANTOS GUARACHI	7913901-9	010	0107	012	13:00
VICTORIA MILLENA	7910722-2	002	0105	008	13:00
VILMA DA CONCEICAO SILVA DE LIMA ROCHA	7857525-7	002	0105	008	13:00
VILMA JESUS DE SANTANA	7867629-0	002	0105	008	13:00
VILMA LUCIA DALTRO DOS SANTOS	7854444-0	002	0105	008	13:00
VINICIUS BARROSO DOS SANTOS	7905469-2	002	0105	008	13:00
VINICIUS CELESTRINO DA SILVA	7856407-7	005	0106	007	13:00
VINICIUS COSTA DA ROCHA	7854321-5	003	0105	014	13:00
VINICIUS HENRIQUE DA SILVA	7913361-4	002	0105	008	13:00
VINICIUS TISEO SAPIENZA	7855291-5	005	0106	007	13:00
VITOR MARQUES PRESTES	7913671-0	010	0107	012	13:00
VITORIA DE CARVALHO FRADE	7853179-9	003	0105	014	13:00
VITORIA FAVERO	7913647-8	010	0107	012	13:00
VITORIA PEREIRA DOS ANJOS	7854875-6	002	0105	008	13:00
VITORIA PETRINI DIAS SOARES VIEIRA	7890950-3	005	0106	007	13:00
VIVANIA FERREIRA SILVA	7851729-0	002	0105	008	13:00
VIVIANE APARECIDA DE SOUZA	7912809-2	002	0105	009	13:00
VIVIANE AQUINO DOS SANTOS	7912478-0	002	0105	009	13:00
VIVIANE DOS SANTOS NUNES	7875470-4	002	0105	009	13:00
VIVIANE FERRAZ COSTA SILVA	7852102-5	002	0105	009	13:00
VIVIANE FERREIRA SILVA	7851671-4	002	0105	009	13:00

VIVIANE GIMENES ZAMIGNANI	7852132-7	002	0105	009	13:00
VIVIANE ORLANDO SOARES	7858982-7	002	0105	009	13:00
VIVIANNE STHEFANNIE BARBOSA DO NASCIMENTO	7913699-0	002	0105	009	13:00
VIVIANNY SILVA	7903328-8	002	0105	009	13:00
WAGNER DA SILVA JUNIOR	7911512-8	002	0105	009	13:00
WAGNER FIGUEREDO PEREIRA	7881382-4	002	0105	009	13:00
WAGNER LUIS DA SILVA RODRIGUES	7866856-5	010	0107	012	13:00
WALDERIO MARTINS DE SOUSA	7912012-1	002	0105	009	13:00
WALKER KARAKANIAN	7867597-9	005	0106	007	13:00
WALLENA ALBUQUERQUE DA CUNHA	7913811-0	006	0107	002	13:00
WANDERSON DUARTE DE AMORIM	7900734-1	002	0105	009	13:00
WELLINGTON LIRA DE MENEZES	7883047-8	002	0105	009	13:00
WENDERSON OLIVEIRA LIMA	7865430-0	002	0105	009	13:00
WESLLEY DA SILVA BANDEIRA	7850695-6	010	0107	012	13:00
WILDER JAVIER BALDIVIEZO	7912376-7	003	0105	014	13:00
WILLIAM OLIVEIRA DA SILVA	7850177-6	002	0105	009	13:00
YARA RODRIGUES ALVES BARBOSA	7850997-1	010	0107	012	13:00
YARLA BARBARA PEREIRA DA SILVA	7854853-5	002	0105	009	13:00
YASMIM TAHAN	7913833-0	004	0105	017	13:00
YASMIN APARECIDA	7912458-5	002	0105	009	13:00
YASMIN CASSIMIRO DE FARIAS PEREIRA	7903811-5	001	0108	007	13:00
YASMIN DA SILVA AMORIM CIDADE	7884687-0	003	0105	014	13:00
YASMIN FERREIRA DE FARIAS	7912041-5	002	0105	009	13:00
YASMIN SANTOS OLIVEIRA	7913791-1	002	0105	009	13:00
YOHANNA EMILY DA SILVA VENUTO	7884316-2	002	0105	009	13:00
YOLANDA ESTELLA ELIAS	7913106-9	004	0105	017	13:00
ZAYNE ALVES SANTOS	7899766-6	002	0105	009	13:00

E, para que chegue ao conhecimento de todos, é expedido o presente Edital.

Osasco, 15 de janeiro de 2025

PREFEITURA MUNICIPAL DE OSASCO

PREFEITURA MUNICIPAL DE OSASCO

CONCURSO PÚBLICO Nº 001/2024

EDITAL DE CONVOCAÇÃO PARA A AVALIAÇÃO PSICOLÓGICA

A Prefeitura Municipal de Osasco VUNESP **CONVOCA** os candidatos inscritos para os cargos de Vigia Classe I – Feminino e Vigia Classe I - Masculino do Concurso Público nº 001/2024 para prestarem a avaliação psicológica **no dia 26 de janeiro de 2025**, conforme lista de convocados, devendo ser observado o que segue:

1. O candidato poderá também, como subsídio, ter acesso ao seu local de prova no site www.vunesp.com.br e pelo Disque VUNESP - telefone (11) 3874-6300, em dias úteis, de segunda a sábado, das 8 às 18 horas.
2. Para a realização da avaliação psicológica, o candidato deverá atentar-se às informações constantes no Edital de Abertura de Inscrições do Concurso Público nº 001/2024, publicadas na Imprensa Oficial do Município em 28 de março de 2024, suas retificações e aos termos deste Edital, não podendo ser alegada qualquer espécie de desconhecimento.

1) LISTA DE PRÉDIOS

0101 EMEIEF LUIZ BORTOLOSSO
AVENIDA BRASIL, 2370
ROCHDALLE
OSASCO - SP

2) LISTA DE CANDIDATOS CONVOCADOS EM ORDEM ALFABÉTICA GERAL

Legenda de Opções:

Opção Descrição

002 VIGIA – CLASSE I – FEMININO
003 VIGIA – CLASSE I – MASCULINO

Nome	inscrição	opção	Prédio	Sala	Hora
ABNER ADINE GONCALVES DOS SANTOS	6620384-8	003	0101	001	26/01/2025 - 8 horas
ADAILTON FERREIRA DOS SANTOS	6705066-2	003	0101	001	26/01/2025 - 8 horas
ADELE CRISTINE DE MORAIS	6745869-6	002	0101	001	26/01/2025 - 8 horas
ADRIEL NUNES PIMENTEL DE SOUSA	6651266-2	003	0101	001	26/01/2025 - 8 horas
AGEU DE SOUSA VERAS	6646011-5	003	0101	001	26/01/2025 - 8 horas
AILI SILVA DE ALMEIDA	6781877-3	003	0101	001	26/01/2025 - 8 horas
ALESSANDRO DE JESUS PEREIRA	6698932-9	003	0101	001	26/01/2025 - 8 horas
ALEX RIBEIRO FLORIANO	6664566-2	003	0101	001	26/01/2025 - 8 horas
ALLAIANE KARINE CAPELARI LOPES	6691075-7	002	0101	001	26/01/2025 - 8 horas
ANA ROSA DA SILVA	6708335-8	002	0101	001	26/01/2025 - 8 horas
ANALICE DE JESUS SOUZA	6650655-7	002	0101	001	26/01/2025 - 8 horas
ANDERSON JESUS DOS SANTOS	6767530-1	003	0101	001	26/01/2025 - 8 horas
ANDRE BISPO MELO	6778096-2	003	0101	001	26/01/2025 - 8 horas
ANDRE LUIS ROCHA LOPES	6612241-4	003	0101	001	26/01/2025 - 8 horas
ANDRE REIS DA SILVA	6776998-5	003	0101	001	26/01/2025 - 8 horas
ANDREA MOREIRA BERROCAL	6659735-8	002	0101	001	26/01/2025 - 8 horas
ANTONIO CARLOS FERREIRA	6782319-0	003	0101	001	26/01/2025 - 8 horas
ANTONIO E DE CARVALHO NETO	6778008-3	003	0101	001	26/01/2025 - 8 horas
ANTONIO GONCALVES DA SILVA	6635694-6	003	0101	001	26/01/2025 - 8 horas
ARI CLETO RAMOS DE OLIVEIRA E SILVA	6722352-4	003	0101	001	26/01/2025 - 8 horas
AURELIO BARBOSA SIMOES	6650392-2	003	0101	001	26/01/2025 - 8 horas
BRUNA CONCEICAO SANTANA DE LIMA	6590618-7	002	0101	002	26/01/2025 - 8 horas
BRUNO GUEDES DOS SANTOS	6647234-2	003	0101	002	26/01/2025 - 8 horas
CARLA MARTINS BARRETO	6727482-0	002	0101	002	26/01/2025 - 8 horas
CARLEIDE SOUZA SILVA	6587806-0	002	0101	002	26/01/2025 - 8 horas
CARLOS EDUARDO SOUTO SOUZA	6770037-3	003	0101	002	26/01/2025 - 8 horas
CICERO ERIVELTO MELO FERREIRA	6596371-7	003	0101	002	26/01/2025 - 8 horas
CINTHIA GIMENEZ	6746666-4	002	0101	002	26/01/2025 - 8 horas

CLAYTON LUCIANO MARQUES	6759511-1	003	0101	002	26/01/2025 - 8 horas
CLEITON APARECIDO DOS SANTOS	6591369-8	003	0101	002	26/01/2025 - 8 horas
DAISA DE CARVALHO CANHA	6617095-8	002	0101	002	26/01/2025 - 8 horas
DANIEL FARIAS DA CRUZ	6732128-3	003	0101	002	26/01/2025 - 8 horas
DANIEL HENRIQUE DO NASCIMENTO MARTINS	6636392-6	003	0101	002	26/01/2025 - 8 horas
DANIEL HERNANDES MOREIRA	6707009-4	003	0101	002	26/01/2025 - 8 horas
DANIEL MIRANDA GOMES DA SILVA	6780694-5	003	0101	002	26/01/2025 - 8 horas
DANILO SANTOS DE ARAUJO	6596803-4	003	0101	002	26/01/2025 - 8 horas
DAVID WESLEY SANTOS ROCHA	6766420-2	003	0101	002	26/01/2025 - 8 horas
DEBORA DOS SANTOS COSTA	6589615-7	002	0101	002	26/01/2025 - 8 horas
DENIS PEREIRA SALES	6749163-4	003	0101	002	26/01/2025 - 8 horas
DIEGO GOMES DA SILVA	6633545-0	003	0101	002	26/01/2025 - 8 horas
DIEGO RODRIGO DA SILVA	6775970-0	003	0101	002	26/01/2025 - 8 horas
EDENELIA MAGALHAES PEREIRA SANTOS	6667611-8	002	0101	003	26/01/2025 - 8 horas
EDILEUZA CANTUARIO DOS SANTOS	6721827-0	002	0101	003	26/01/2025 - 8 horas
EDSON JOSE DA SILVA	6602459-5	003	0101	003	26/01/2025 - 8 horas
EDSON LUIZ FELINTO DA SILVA	6783511-2	003	0101	003	26/01/2025 - 8 horas
EDUARDO PARDINHO NAZARIO	6683768-5	003	0101	003	26/01/2025 - 8 horas
ELANE AMARO GOMES	6731504-6	002	0101	003	26/01/2025 - 8 horas
ELDIVANIO BISPO DE OLIVEIRA	6670032-9	003	0101	003	26/01/2025 - 8 horas
ELIANA DOS SANTOS JARDIM ARAUJO	6639951-3	002	0101	003	26/01/2025 - 8 horas
ELIVELTON SILVA SALAZAR SILVA	6708818-0	003	0101	003	26/01/2025 - 8 horas
ELIZABETE BATISTA DE OLIVEIRA	6590871-6	002	0101	003	26/01/2025 - 8 horas
ENOQUE PINTO	6636340-3	003	0101	003	26/01/2025 - 8 horas
ERIC ANTONI BESSA TEIXEIRA	6778781-9	003	0101	003	26/01/2025 - 8 horas
ERIKA BARBOZA DOS SANTOS COMERCE	6684784-2	002	0101	003	26/01/2025 - 8 horas
ERINALDO MOURA DA SILVA	6679322-0	003	0101	003	26/01/2025 - 8 horas
EVANDRO DAS NEVES CERQUEIRA	6646246-0	003	0101	003	26/01/2025 - 8 horas
FERNANDO CUNHA DE SOUSA	6697101-2	003	0101	003	26/01/2025 - 8 horas
FERNANDO DAGAN CHUSYD	6709922-0	003	0101	003	26/01/2025 - 8 horas
FRANCISCO CARLOS DOS SANTOS	6731277-2	003	0101	003	26/01/2025 - 8 horas
GABRIEL ARAUJO GREGORIO	6632064-0	003	0101	003	26/01/2025 - 8 horas
GABRIELLE FRANCO CROZARIOLI	6778130-6	002	0101	003	26/01/2025 - 8 horas
GEOVANI SILVA CONCEICAO	6611555-8	003	0101	004	26/01/2025 - 8 horas
GILMAR DIAS DA SILVA	6710271-9	003	0101	004	26/01/2025 - 8 horas
GILSON JOSE PEREIRA	6766159-9	003	0101	004	26/01/2025 - 8 horas
GILVAN ARAUJO DOS SANTOS	6714628-7	003	0101	004	26/01/2025 - 8 horas
GIOMAR EDUARDO DOS SANTOS	6722809-7	003	0101	004	26/01/2025 - 8 horas
GLAUBER COSTA SANTOS	6590792-2	003	0101	004	26/01/2025 - 8 horas
GLEDSON GONCALVES RODRIGUES	6649682-9	003	0101	004	26/01/2025 - 8 horas
GUSTAVO SERPEJANTE ANTUNES	6702385-1	003	0101	004	26/01/2025 - 8 horas
HENRIQUE SOUZA BORBA SANTIAGO	6756476-3	003	0101	004	26/01/2025 - 8 horas
HILDEBRANDO DA SILVA COSTA	6732094-5	003	0101	004	26/01/2025 - 8 horas
HUTEMBERG DE OLIVEIRA SANTOS	6622856-5	003	0101	004	26/01/2025 - 8 horas
IAGO GONZAGA DOS SANTOS	6602893-0	003	0101	004	26/01/2025 - 8 horas
IRENE LUCIA DE SOUZA	6615493-6	002	0101	004	26/01/2025 - 8 horas
ISMAEL SANTANA OLIVEIRA	6756795-9	003	0101	004	26/01/2025 - 8 horas
JADER LUCAS LEITE	6770988-5	003	0101	004	26/01/2025 - 8 horas
JANETE FELIX OLIVEIRA DA COSTA	6598051-4	002	0101	004	26/01/2025 - 8 horas
JARDIEL CRISPIM DAS CHAGAS	6618923-3	003	0101	004	26/01/2025 - 8 horas
JAVE HELOIM DE ARAUJO SOUZA	6779773-3	003	0101	004	26/01/2025 - 8 horas
JEAN PIERRE ESPINOLA	6642047-4	003	0101	004	26/01/2025 - 8 horas
JEFFERSON LEONARDO DE MELO MARCILLO	6783031-5	003	0101	004	26/01/2025 - 8 horas
JEFFERSON PIRES LEITE	6767525-5	003	0101	001	26/01/2025 - 14 horas
JESSIANA FERREIRA MENDES	6731827-4	002	0101	001	26/01/2025 - 14 horas
JESSICA BARBARA DOS RIOS DA SILVA	6610631-1	002	0101	001	26/01/2025 - 14 horas
JHOVANY SANTOS DA SILVA	6641694-9	003	0101	001	26/01/2025 - 14 horas
JOAO JOSE DOS SANTOS FILHO	6718023-0	003	0101	001	26/01/2025 - 14 horas
JOAO LUCAS ASSIS ANTONIO	6601277-5	003	0101	001	26/01/2025 - 14 horas
JONAS DA SILVA GUIMARAES	6783206-7	003	0101	001	26/01/2025 - 14 horas
JONATAS DE SOUZA OLIVEIRA	6651760-5	003	0101	001	26/01/2025 - 14 horas

JONATHAN CERQUEIRA SILVA	6756461-5	003	0101	001	26/01/2025 - 14 horas
JORGE BEZERRA LEAL	6759931-1	003	0101	001	26/01/2025 - 14 horas
JORGE JOSE COUTINHO DA SILVA	6775327-2	003	0101	001	26/01/2025 - 14 horas
JORGE TADEU NOVAES	6698490-4	003	0101	001	26/01/2025 - 14 horas
JOSE CAIQUE SOUZA AZEVEDO	6644293-1	003	0101	001	26/01/2025 - 14 horas
JOSE PEREIRA DE MELO	6724752-0	003	0101	001	26/01/2025 - 14 horas
JOSE RIBAMAR CRUZ DA CONCEICAO	6725733-0	003	0101	001	26/01/2025 - 14 horas
JUAN ALVES GARCIA	6760638-5	003	0101	001	26/01/2025 - 14 horas
JUAN DOUGLAS DE SOUZA SANTANA VEIGA	6640994-2	003	0101	001	26/01/2025 - 14 horas
JUAREZ MARQUES DE SOUZA	6611330-0	003	0101	001	26/01/2025 - 14 horas
JULIANA GONCALVES DE SENE	6663920-4	002	0101	001	26/01/2025 - 14 horas
KAIQUE MOREIRA DOS SANTOS	6737186-8	003	0101	001	26/01/2025 - 14 horas
KATIA REGINA PEREIRA LEITE	6768652-4	002	0101	001	26/01/2025 - 14 horas
LEANDRO PESSANHA DA CONCEICAO	6706193-1	003	0101	002	26/01/2025 - 14 horas
LILIANE ALVES DA SILVA	6670948-2	002	0101	002	26/01/2025 - 14 horas
LORAYNE STEFANY BATISTA REIS	6605880-5	002	0101	002	26/01/2025 - 14 horas
LUCAS FERREIRA OLIVEIRA DO CARMO	6725254-0	003	0101	002	26/01/2025 - 14 horas
LUCAS MARTINS PEREIRA	6608791-0	003	0101	002	26/01/2025 - 14 horas
LUCAS MEIRA SANTOS	6602568-0	003	0101	002	26/01/2025 - 14 horas
LUCAS SANTOS DA SILVA BRITO	6783011-0	003	0101	002	26/01/2025 - 14 horas
LUCAS SILVA MORENO	6719274-2	003	0101	002	26/01/2025 - 14 horas
LUCAS SILVA VICENTIM	6731592-5	003	0101	002	26/01/2025 - 14 horas
LUCIANA ARAUJO DA SILVA	6661392-2	002	0101	002	26/01/2025 - 14 horas
LUIZ CARLOS VELOSO SOARES	6643164-6	003	0101	002	26/01/2025 - 14 horas
LUIZ FEITOSA DO NASCIMENTO NETO	6622145-5	003	0101	002	26/01/2025 - 14 horas
MARA PETRUCIA DOS SANTOS LEITE	6591405-8	002	0101	002	26/01/2025 - 14 horas
MARCELO BRAGA LABIUC	6604082-5	003	0101	002	26/01/2025 - 14 horas
MARCELO ORSETTI	6590187-8	003	0101	002	26/01/2025 - 14 horas
MARCIA CRISTINA DE SOUSA	6729127-9	002	0101	002	26/01/2025 - 14 horas
MARCIA FABIOLA SILVA SOUZA	6763662-4	002	0101	002	26/01/2025 - 14 horas
MARCIO JOSE DE LIMA	6760698-9	003	0101	002	26/01/2025 - 14 horas
MARCOS ANTONIO ALVES DE SOUSA	6696851-8	003	0101	002	26/01/2025 - 14 horas
MARCOS ROBERTO AUGUSTO VIRIATO	6745922-6	003	0101	002	26/01/2025 - 14 horas
MARIA BEATRIZ CORREA SACRAMENTO	6597652-5	002	0101	003	26/01/2025 - 14 horas
MARIA VITORIA DA SILVA	6721279-4	002	0101	003	26/01/2025 - 14 horas
MARIO CESAR CHIARELLI	6728350-0	003	0101	003	26/01/2025 - 14 horas
MARLI ROCHA	6639584-4	002	0101	003	26/01/2025 - 14 horas
MAURICIO LOPES DOMIENSE CHENG	6589983-0	003	0101	003	26/01/2025 - 14 horas
MONICA GALHARDO FERNANDES	6707239-9	002	0101	003	26/01/2025 - 14 horas
NICOLLAS OLIVEIRA RIBEIRO	6719750-7	003	0101	003	26/01/2025 - 14 horas
PEDRO AUGUSTO DE ARAUJO FILHO	6623582-0	003	0101	003	26/01/2025 - 14 horas
RAFAEL DA SILVA SANTOS	6682337-4	003	0101	003	26/01/2025 - 14 horas
RAFAEL NATHAN CAETANO ROSA	6681632-7	003	0101	003	26/01/2025 - 14 horas
RENATO DE SOUZA	6637164-3	003	0101	003	26/01/2025 - 14 horas
REYDYNNER DE OLIVEIRA CASSIANO DA SILVA	6783656-9	003	0101	003	26/01/2025 - 14 horas
RICARDO JOSE C MORAES	6600031-9	003	0101	003	26/01/2025 - 14 horas
RICARDO KLEBER BATISTA DOS SANTOS	6651931-4	003	0101	003	26/01/2025 - 14 horas
RITA ELAINE CHERSONI DE OLIVEIRA	6727174-0	002	0101	003	26/01/2025 - 14 horas
ROBERTA LIMA MENKS	6636061-7	002	0101	003	26/01/2025 - 14 horas
ROBSON RODRIGUES DE LIMA	6640913-6	003	0101	003	26/01/2025 - 14 horas
RODRIGO DE JESUS ARRUDA	6780284-2	003	0101	003	26/01/2025 - 14 horas
RONIELDO RAIMUNDO DOS SANTOS	6596914-6	003	0101	003	26/01/2025 - 14 horas
ROSANE TAINARA BARBOSA	6609246-9	002	0101	003	26/01/2025 - 14 horas
SAMANTA BARRETO DE CAMPOS QUEIROZ	6753025-7	002	0101	004	26/01/2025 - 14 horas
SAMUEL CAMPOS DE MOURA	6636686-0	003	0101	004	26/01/2025 - 14 horas
SAMUEL DA SILVA SANTOS	6755590-0	003	0101	004	26/01/2025 - 14 horas
SIMEAO ABEL DE OLIVEIRA	6714561-2	003	0101	004	26/01/2025 - 14 horas
SIMONE LOPES XAVIER	6733367-2	002	0101	004	26/01/2025 - 14 horas
SOFIA ANTUNES JOVANOVIC	6779254-5	002	0101	004	26/01/2025 - 14 horas
TALITA CARLOS GOMES	6616029-4	002	0101	004	26/01/2025 - 14 horas
TIAGO EMANUEL ARANHA SERAFIM	6730119-3	003	0101	004	26/01/2025 - 14 horas

TIAGO GONCALVES PENA	6775703-0	003	0101	004	26/01/2025 - 14 horas
UENDSON OLIVEIRA DA CRUZ	6666451-9	003	0101	004	26/01/2025 - 14 horas
VAGNA LOPES NOGUEIRA	6662173-9	002	0101	004	26/01/2025 - 14 horas
VAGNER DA SILVA PEREIRA	6766059-2	003	0101	004	26/01/2025 - 14 horas
VAGNO FERREIRA DA SILVA	6615839-7	003	0101	004	26/01/2025 - 14 horas
VANDERSON WELLINGTON MOURA COSTA	6781906-0	003	0101	004	26/01/2025 - 14 horas
WALLISON SIQUEIRA CARVALHO DE AZEVEDO	6753664-6	003	0101	004	26/01/2025 - 14 horas
WALTER MENDONCA DE SOUSA	6588554-6	003	0101	004	26/01/2025 - 14 horas
WASHINGTON OLIVEIRA MOTTA DA SILVA	6621555-2	003	0101	004	26/01/2025 - 14 horas
WELLINGTON TEIXEIRA DA SILVA	6659836-2	003	0101	004	26/01/2025 - 14 horas
WILLIAM FRANCIS MARTINS CORREIA DOS SANTOS	6775982-3	003	0101	004	26/01/2025 - 14 horas
YASMIM FERREIRA CARVALHO	6670082-5	002	0101	004	26/01/2025 - 14 horas

ATENÇÃO: Não será permitida a entrada de candidato que chegar com atraso.

E, para que chegue ao conhecimento de todos, é expedido o presente Edital.

Osasco, 15 de janeiro de 2025.
PREFEITURA MUNICIPAL DE OSASCO



EDITAL DE HOMOLOGAÇÃO DO CONCURSO PÚBLICO Nº 001/2024

O Prefeito do Município de Osasco - SP, no uso de suas atribuições legais, mediante as condições estipuladas nesse Edital e demais disposições legais aplicáveis, TORNA PÚBLICO o EDITAL DE HOMOLOGAÇÃO DO RESULTADO FINAL E CLASSIFICAÇÃO DEFINITIVA, dos candidatos do Concurso Público, para o cargo de Cozinheiro, aberto pelo Edital nº 001/2024, conforme as seguintes disposições:

I- Fica HOMOLOGADO o Resultado Final e Classificação Definitiva, publicado em 10 de janeiro de 2025, na Imprensa Oficial do Município de Osasco - IOMO, edição 2776, para o cargo de Cozinheiro.

II- Para a convocação dos candidatos aprovados será obedecida a ordem de classificação que consta no Edital de Divulgação da Classificação Definitiva publicado na Imprensa Oficial do Município de Osasco – IOMO edição 2776, na data de 10/01/2025 e os critérios estabelecidos no Edital de Abertura nº 001/2024.

III- O Concurso Público terá validade pelo prazo de 02 (dois) anos, contados da data da publicação desta homologação, prorrogável por uma única vez e por igual período, a critério da Administração.

IV- Este Edital entra em vigor na data de sua publicação, revogadas as disposições em contrário.

Osasco, 15 de janeiro de 2025.

Gerson Pessoa
Prefeito do Município de Osasco

SECRETARIA DA CULTURA



PREFEITURA DO MUNICÍPIO DE OSASCO
SECRETARIA DE CULTURA
DEPARTAMENTO DE PARCERIAS, CONTRATOS E SUPRIMENTOS

CHAMAMENTO PÚBLICO Nº. 001/2022

CREDENCIAMENTO DE TÉCNICOS E PROFISSIONAIS DE ARTE E CULTURA

RESULTADO E CLASSIFICAÇÃO

Inscrições realizadas no período de 11 de Dezembro a 30 de Dezembro 2024.

INDEFERIDOS

MUSICA			
NOME COMPLETO	PROTOCOLO	PONTUAÇÃO	STATUS
ASSOCIAÇÃO BRASILEIRA DOS ARTISTAS SERTANEJOS	202401002062	60	INDEFERIDO

ARTES CÊNICAS			
NOME COMPLETO	PROTOCOLO	PONTUAÇÃO	STATUS
ASSOCIAÇÃO BRASILEIRA DOS ARTISTAS SERTANEJOS	202401002062	50	INDEFERIDO

LITERATURA			
NOME COMPLETO	PROTOCOLO	PONTUAÇÃO	STATUS
MARIA APARECIDA FERNANDES DA SILVA	202401002077	60	INDEFERIDO

SERVIÇOS TÉCNICOS			
NOME COMPLETO	PROTOCOLO	PONTUAÇÃO	STATUS
MARIA APARECIDA FERNANDES DA SILVA	202401002077	60	INDEFERIDO

Comissão de Credenciamento e Seleção
Secretaria de Cultura



PREFEITURA DO MUNICÍPIO DE OSASCO

SECRETARIA DE CULTURA

DEPARTAMENTO DE PARCERIAS, CONTRATOS E SUPRIMENTOS

DEFERIDOS

MUSICA			
NOME COMPLETO	PROTOCOLO	PONTUAÇÃO	STATUS
BIANCA FARIAS UYEMURA	202401002089	90	DEFERIDO

SERVIÇOS TÉCNICOS			
NOME COMPLETO	PROTOCOLO	PONTUAÇÃO	STATUS
BIANCA FARIAS UYEMURA	202401002089	100	DEFERIDO

ARTES CÊNICAS			
NOME COMPLETO	PROTOCOLO	PONTUAÇÃO	STATUS
Thainá de Freitas Souza de Oliveira	202401002075	70	DEFERIDO

Comissão de Credenciamento e Seleção
Secretaria de Cultura

SECRETARIA EXECUTIVA DE COMPRAS E LICITAÇÕES**PORTARIA INTERNA Nº 20/2025**

“NOMEAR COMISSÃO PARA INSTAURAÇÃO DE PROCESSO DE RESPONSABILIZAÇÃO E APLICAÇÃO DE PENALIDADES CONFORME ARTIGO 158, DA LEI FEDERAL N.º 14.133/2021”.

MEIRE REGINA HERNANDES, Secretária Executiva de Compras e Licitações, no uso das atribuições que lhe confere o inciso I, do artigo 346, da Lei Complementar Municipal n.º 389/2020 e tendo em vista o disposto no artigo 158, da Lei Federal n.º 14.133/2021;

RESOLVE:

Art. 1º - Nomear os servidores abaixo relacionados para compor a **Comissão de Instauração de Processo de Responsabilização e Aplicação de Penalidades**, a fim de conduzir, juntamente com a autoridade competente, os atos de aplicação das sanções previstas nos incisos III e IV do caput do artigo 156, da Lei Federal nº 14.133/2021.

Anderson Ferreira Silva – matrícula n.º 188.932;

Carla Regina Pais Fontes - matrícula n.º 193.722;

Lara Campos da Silva - matrícula n.º 200.887;

Leonardo Lordi Garcia - matrícula n.º 202.298;

Lorena Leão de Castro - matrícula n.º 195.167.

Parágrafo único: Os servidores mencionados no caput deste artigo serão auxiliados, quando necessário, para um bom desempenho de suas atribuições pela Procuradoria Geral do Município.

Art. 2º - Esta Portaria entra em vigor na data de sua publicação, retroagindo seus efeitos a 02 de janeiro de 2025, revogadas as disposições em contrário.

MEIRE REGINA HERNANDES
SECRETÁRIA EXECUTIVA DE COMPRAS E LICITAÇÕES



Secretaria Executiva de
Compras e Licitações
Departamento de Pregões

Papel para informação, rubricado como folha n.º.....do
processo.. nº 00.487 de 05/02/2024 (a).....

RESUMO DO TERMO DE JULGAMENTO DA SESSÃO

PROCESSO: 00.487/2024

REFERENTE: PREGÃO ELETRÔNICO Nº 90.041/2024

Fundamentação legal: Lei 14.133/2021

Critério de julgamento: Menor Preço Global

Modo de disputa: Aberto

Objeto da compra: **CONTRATAÇÃO DE EMPRESA ESPECIALIZADA PARA LOCAÇÃO E MANUTENÇÃO DE PURIFICADOR DE ÁGUA.**

Às 10:00 horas do dia 17 de dezembro de 2024 reuniram-se a Pregoeira Oficial deste Órgão e respectivos membros da Equipe de Apoio, designados pelo instrumento legal da Portaria 406 de 09/02/2024, em atendimento às disposições contidas na Lei Federal nº 14.133 de 1º de abril de 2021 e no Decreto Municipal nº 13.877/2023 de 30 de agosto de 2023, referente ao Processo Administrativo nº 00.487/2024, para realizar os procedimentos relativos ao Pregão Eletrônico nº 90.041/2024.

I – ABERTURA: Aberta a sessão pública e analisadas as propostas, foi aberta a fase para lances.

II - CLASSIFICAÇÃO / HABILITAÇÃO: Após a rodada de lances, foram convocadas as empresas para negociação e aceitabilidade dos preços conforme ordem de classificação. A licitante CLASSIFICADA com proposta julgada aprovada do item foi chamada para apresentar os documentos de habilitação, e, após a devida análise estando de acordo com as exigências do Edital, a licitante foi declarada HABILITADA.

III – FASE RECURSAL: Apresentada a razão por parte da empresa LP do Brasil Exportação e Importação Ltda. - CNPJ 11.468.157/0001-62e contrarrazão pela empresa Colortel Locação e Administração de Bens Próprios Ltda – CNPJ 42.287.193/0001-53, a qual rebateu todos os pontos atacados pela licitante Recorrente, e diante da manifestação da Pregoeira, que reconheceu o recurso interposto para no mérito julgá-lo **IMPROCEDENTE**, mantendo-se o resultado tal como lançado no Termo de Julgamento.

Tendo em vista que o julgamento do recurso administrativo interposto em processos licitatório na modalidade pregão incumbe à Autoridade Competente, encaminhamos os autos a Procuradoria Geral do Município, para que a mesma se manifeste acerca do recurso interposto, quanto ao posicionamento desta Pregoeira, para que após, sejam os autos remetidos à



Secretaria Executiva de
Compras e Licitações
Departamento de Pregões

Papel para informação, rubricado como folha n.º.....do
processo.. nº 00.487 de 05/02/2024 (a).....

Autoridade Competente para decisão, e, caso acompanhe a manifestação da Pregoeira, proceda
à adjudicação e homologação do certame, conforme segue:

IV – ENCERRAMENTO: Conforme abaixo relacionado, o objeto da licitação, tem como vencedor:

**COLORTELO LOCAÇÃO E ADMINISTRAÇÃO DE BENS PRÓPRIOS LTDA. - CNPJ
42.287.193/0001-53:**

Item 1 – pelo valor total do item de **R\$ 84.600,00** (Oitenta e Quatro Mil e Seiscentos Reais);

Informamos que o Termo de Julgamento do lote e demais documentos relacionados estão
disponíveis no www.compras.gov.br, bem como no <http://transparencia.osasco.sp.gov.br> –
UASG 450573 – PE 90.041/2024.

Daiana Brehmer Pereira
Pregoeira

Alexandre José de Oliveira
(Servidor em férias)
Membro

Kethelyn Gracieli da Silva Gomes
Membro

Ednea Barbosa da Conceição
(Servidora em férias)
Membro

SECRETARIA DE FINANÇAS**PREFEITURA DO MUNICÍPIO DE OSASCO**
Secretaria de Finanças**EDITAL DE NOTIFICAÇÃO DE RELANÇAMENTO/LANÇAMENTO**
COMPLEMENTAR DE IPTU

A Diretoria de Fiscalização Imobiliária da Secretaria de Finanças do Município de Osasco, no uso das suas atribuições legais e em atendimento as disposições do Título II, Capítulo I, Seção VII e VIII do Código Tributário Municipal, Lei Complementar nº 404/2022, após realizações de diligências in loco, notifica via edital os (as) Sr. (as) Proprietários(as), Compromissários(as) e/ou Possuidores(as) dos imóveis abaixo arrolados, acerca do(s) seguintes lançamentos/relançamento(s) do IPTU e/ou TCRRS:

Sujeito Passivo: BENTA BATISTA DE CARVALHO SANTAOS

Endereço de localização: RUA MORRINHOS, 203 – PL 58 Q 19 – MUNHOZ
JUNIOR - OSASCO - SP – 06246-090
CDC: 0033880000

Inscrição Cadastral: 23221.11.76.0499.00.000.02

Processo Administrativo: 25524/2022

Exercícios lançados/relançados: 2024.

Sujeito Passivo: ESPÓLIO DE: JOÃO FERREIRA LIMA/ ESPÓLIO DE: ESTELITA
GONÇALVES LIMA

Endereço de localização: RUA MOGI DAS CRUZES, 40 – L 5B Q 31 – VILA MENK
- OSASCO - SP – 06270-320
CDC: 2180640000

Inscrição Cadastral: 24464.42.21.0028.00.000.01

Processo Administrativo: 202201002137

Exercícios lançados/relançados: 2023 e 2024.

Por meio do site da Secretaria de Finanças da Prefeitura de Osasco é possível obter a segunda via digital do carnê de IPTU do presente exercício. Transcorrido o prazo de 15 (quinze) dias contados da publicação do presente edital, ficam os contribuintes/sujeitos passivos notificados dos respectivos lançamentos e intimados a recolher ou impugnar a exigência fiscal no prazo, nos termos dos artigos 327 a 334 do Código Tributário Municipal, Lei Complementar nº 404/2022.

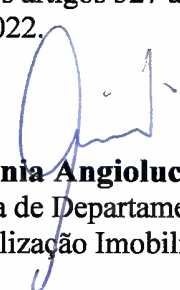
Tânia Angiolucci
Diretora de Departamento de
Fiscalização Imobiliária



PREFEITURA DO MUNICIPIO DE OSASCO
Secretaria de Finanças

**EDITAL DE NOTIFICAÇÃO DE RELANÇAMENTO/LANÇAMENTO
COMPLEMENTAR DE IPTU**

A Diretoria de Fiscalização Imobiliária da Secretaria de Finanças do Município de Osasco, no uso das suas atribuições legais e em atendimento as disposições do Título II, Capítulo I, Seção VII e VIII do Código Tributário Municipal, Lei Complementar nº 404/2022, após realizações de diligências in loco, notifica via edital os (as) Sr. (as) Proprietários(as), Compromissários(as) e/ou Possuidores(as) dos imóveis abaixo arrolados, acerca do(s) seguintes lançamentos/relançamento(s) do IPTU e/ou TCRRS:

Sujeito Passivo: CICERO LOPES

**Endereço de localização: RUA MARANHENSE, 277 – L 491 – CONCEIÇÃO -
OSASCO - SP – 06140-080
CDC: 1942580000**

Inscrição Cadastral: 23243.53.54.0009.99.999.01

Processo Administrativo: 25524/2022

Exercícios lançados/relançados: 2024.

**Sujeito Passivo: PREFEITURA DO MUNICIPIO DE OSASCO/ MARIA DAS
MERCES DA CONCEIÇÃO SOUZA**

**Endereço de localização: RUA PELICANO, 118 – L 61 Q 11 – ALIANÇA - OSASCO
- SP – 06236-840
CDC: 8008617979**

Inscrição Cadastral: 23221.34.48.0339.00.000.03

Processo Administrativo: 25524/2022

Exercícios lançados/relançados: 2024.

Por meio do site da Secretaria de Finanças da Prefeitura de Osasco é possível obter a segunda via digital do carnê de IPTU do presente exercício. Transcorrido o prazo de 15 (quinze) dias contados da publicação do presente edital, ficam os contribuintes/sujeitos passivos notificados dos respectivos lançamentos e intimados a recolher ou impugnar a exigência fiscal no prazo, nos termos dos artigos 327 a 334 do Código Tributário Municipal, Lei Complementar nº 404/2022.

Tânia Angiolucci
Diretora de Departamento de
Fiscalização Imobiliária



PREFEITURA DO MUNICIPIO DE OSASCO
Secretaria de Finanças

EDITAL DE NOTIFICAÇÃO DE RELANÇAMENTO/LANÇAMENTO
COMPLEMENTAR DE IPTU

A Diretoria de Fiscalização Imobiliária da Secretaria de Finanças do Município de Osasco, no uso das suas atribuições legais e em atendimento as disposições do Título II, Capítulo I, Seção VII e VIII do Código Tributário Municipal, Lei Complementar nº 404/2022, após realizações de diligências in loco, notifica via edital os (as) Sr. (as) Proprietários(as), Compromissários(as) e/ou Possuidores(as) dos imóveis abaixo arrolados, acerca do(s) seguintes lançamentos/relançamento(s) do IPTU e/ou TCRRS:

Sujeito Passivo: DEBORA MARIA DOS SANTOS SILVA

Endereço de localização: AVENIDA PAULO VI, 187 – PL 7 Q H – JARDIM ELVIRA
- OSASCO - SP – 06250-050
CDC: 0091130000

Inscrição Cadastral: 23221.22.95.0252.00.000.03

Processo Administrativo: 25524/2022

Exercícios lançados/relançados: 2023 e 2024.

Sujeito Passivo: PREFEITURA DO MUNICIPIO DE OSASCO/ SILVINA
GONÇALVES VELOSO

Endereço de localização: RUA FLAMINGO, 154 – L 05 Q 17 – ALIANÇA - OSASCO
- SP – 06236-815
CDC: 8008618053

Inscrição Cadastral: 23221.34.68.0111.00.000.01

Processo Administrativo: 25524/2022

Exercícios lançados/relançados: 2024.

Por meio do site da Secretaria de Finanças da Prefeitura de Osasco é possível obter a segunda via digital do carnê de IPTU do presente exercício. Transcorrido o prazo de 15 (quinze) dias contados da publicação do presente edital, ficam os contribuintes/sujeitos passivos notificados dos respectivos lançamentos e intimados a recolher ou impugnar a exigência fiscal no prazo, nos termos dos artigos 327 a 334 do Código Tributário Municipal, Lei Complementar nº 404/2022.

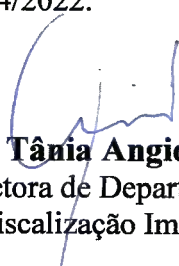
Tânia Angiolucci
Diretora de Departamento de
Fiscalização Imobiliária



PREFEITURA DO MUNICÍPIO DE OSASCO
Secretaria de Finanças

EDITAL DE NOTIFICAÇÃO DE RELANÇAMENTO/LANÇAMENTO
COMPLEMENTAR DE IPTU

A Diretoria de Fiscalização Imobiliária da Secretaria de Finanças do Município de Osasco, no uso das suas atribuições legais e em atendimento as disposições do Título II, Capítulo I, Seção VII e VIII do Código Tributário Municipal, Lei Complementar nº 404/2022, após realizações de diligências in loco, notifica via edital os (as) Sr. (as) Proprietários(as), Compromissários(as) e/ou Possuidores(as) dos imóveis abaixo arrolados, acerca do(s) seguintes lançamentos/relançamento(s) do IPTU e/ou TCRRS:

Sujeito Passivo: ESPÓLIO DE JOSE GERALDO DE FIGUEIREDO/ ISAURA DE OLIVEIRA FIGUEIREDO

Endereço de localização: RUA ANTONIO BENEDITO FERREIRA, 897 – MUNHOZ JUNIOR - OSASCO - SP – 06246-110
CDC: 2055600000

Inscrição Cadastral: 24463.43.62.0258.00.000.02

Processo Administrativo: 25524/2022

Exercícios lançados/relançados: 2023 e 2024.

Sujeito Passivo: MARIA DE LOURDES LIMA DA SILVA

Endereço de localização: PASSAGEM ULMAZA MIGUEL MIRANDA, 351 – L 351 – HELENA MARIA - OSASCO - SP – 06250-330
CDC: 8008618515

Inscrição Cadastral: 24463.63.01.02822.99.999.04

Processo Administrativo: 25524/2022

Exercícios lançados/relançados: 2024.

Por meio do site da Secretaria de Finanças da Prefeitura de Osasco é possível obter a segunda via digital do carnê de IPTU do presente exercício. Transcorrido o prazo de 15 (quinze) dias contados da publicação do presente edital, ficam os contribuintes/sujeitos passivos notificados dos respectivos lançamentos e intimados a recolher ou impugnar a exigência fiscal no prazo, nos termos dos artigos 327 a 334 do Código Tributário Municipal, Lei Complementar nº 404/2022.

Tânia Angiolucci
Diretora de Departamento de
Fiscalização Imobiliária



PREFEITURA DO MUNICIPIO DE OSASCO
Secretaria de Finanças

EDITAL DE NOTIFICAÇÃO DE RELANÇAMENTO/LANÇAMENTO
COMPLEMENTAR DE IPTU

A Diretoria de Fiscalização Imobiliária da Secretaria de Finanças do Município de Osasco, no uso das suas atribuições legais e em atendimento as disposições do Título II, Capítulo I, Seção VII e VIII do Código Tributário Municipal, Lei Complementar nº 404/2022, após realizações de diligências in loco, notifica via edital os (as) Sr. (as) Proprietários(as), Compromissários(as) e/ou Possuidores(as) dos imóveis abaixo arrolados, acerca do(s) seguintes lançamentos/relançamento(s) do IPTU e/ou TCRRS:

Sujeito Passivo: PREFEITURA DO MUNICIPIO DE OSASCO/ LESSI ALVES
DUARTE

Endereço de localização: RUA PERDIZ, 27 – L 15 Q 29 – ALIANÇA - OSASCO - SP
– 06236-800
CDC: 8008618353

Inscrição Cadastral: 23222.13.06.0099.00.000.02

Processo Administrativo: 25524/2022

Exercícios lançados/relançados: 2024.

Sujeito Passivo: ELISETE MINERVINA BARROS E OUTROS

Endereço de localização: RUA BIGUÁ, 42 – L 13 Q 35 – ALIANÇA - OSASCO - SP –
06236-760
CDC: 8008618515

Inscrição Cadastral: 23222.13.26.0053.00.000.02

Processo Administrativo: 25524/2022

Exercícios lançados/relançados: 2024.

Por meio do site da Secretaria de Finanças da Prefeitura de Osasco é possível obter a segunda via digital do carnê de IPTU do presente exercício. Transcorrido o prazo de 15 (quinze) dias contados da publicação do presente edital, ficam os contribuintes/sujeitos passivos notificados dos respectivos lançamentos e intimados a recolher ou impugnar a exigência fiscal no prazo, nos termos dos artigos 327 a 334 do Código Tributário Municipal, Lei Complementar nº 404/2022.

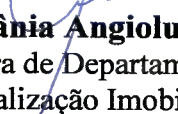
Tânia Angiolucci
Diretora de Departamento de
Fiscalização Imobiliária

SECRETARIA DE SAÚDE**Atos do Secretário**

O Senhor Secretário de Saúde, considerando a Lei Municipal 3.400/98 e Decreto 8.675/98 C/C a Lei Estadual 10.083/98 torna público as ações do Grupo Técnico de Vigilância Sanitária.

O GERENTE DO GRUPO TÉCNICO DA GERÊNCIA DE VIGILÂNCIA SANITÁRIA DO MUNICÍPIO DE OSASCO PARA PROSSEGUIR COM O ARQUIVAMENTO DOS PROCESSOS DISCRIMINADOS ABAIXO.

Razão Social: ADEGA CANAL LTDA

Endereço: Av. Valter Boveri, 482 486/488 L34 Q D Jardim Novo Osasco – Osasco - SP

CNPJ/CPF: 50.328.705/0001-00

CNAE Atividade: 4723-7/00 Comércio varejista de bebidas

Nº Processo: 009.057/2023

Data do Indeferimento: 11/12/2024

Responsável Legal: Caroline Batista Reis

Responsável Técnico: N/A

Cancelamento CEVS nº: N/A

Motivo do Indeferimento: A empresa apresenta situação cadastral Baixada junto a Receita Federal. Diante do exposto, opino pelo indeferimento da liberação da Licença de Funcionamento, com sugestão de envio ao setor competente para arquivamento.

Razão Social: ALAN DEMANBORO

Endereço: Rua Antonio Agu, 1253 Centro – Osasco - SP

CNPJ/CPF: 43.402.257/0001-82

CNAE Atividade: 8650-0/04 Atividades de fisioterapia

Nº Processo: 013.185/2022

Data do Indeferimento: 06/12/2024

Responsável Legal: Alan Demanboro

Responsável Técnico: Alan Demanboro

Cancelamento CEVS nº: N/A

Motivo do Indeferimento: Motivo Atividades Fisioterapia, baixo risco que de acordo com CVS 1/2024 está isenta de Licença Sanitária, não configurando Centro de Reabilitação.

Razão Social: CENTER BIOMÉDICO DE ANÁLISES CLÍNICAS DE OSASCO LTDA

Endereço: Rua Eloy Candido Lopes, 255 Centro – Osasco - SP

CNPJ/CPF: 00.008.550/6738-11

CNAE Atividade: 8640-2/02 Laboratórios clínicos

Nº Processo: 015.943/2020

Data do Indeferimento: 18/10/2024

Responsável Legal: Marcelo Gomes Matukiwa

Responsável Técnico: Oscar Pavanelli Junior

Cancelamento CEVS nº: N/A

Motivo do Indeferimento: Indeferimento e Arquivamento, Tramitando no processo 020.072/2022

Razão Social: CENTRO DE APOIO AO AUTISTA DE OSASCO LTDA

Endereço: Av. José Lopes Lázaro, 175 Jardim Piratininga – Osasco - SP

CNPJ/CPF: 33.417.101/0001-11

CNAE Atividade: 8650-0/06 Serviços de fonoaudiologia

Nº Processo: 002.392/2023

Data do Indeferimento: 12/12/2024

Responsável Legal: Fábio de Oliveira Santos

Responsável Técnico: Sarah de Souza Borba

Cancelamento CEVS nº: 353440110-865-000428-1-1

Motivo do Indeferimento: Pedido Licença Sanitária/ Licença de Funcionamento exercício do ano de 2024 INDEFERIDO pois a atividade do estabelecimento de saúde está ISENTA, Neste momento, da emissão da Licença Sanitária/ Licença Funcionamento, conforme Portaria CVS 01/2024. Contudo, fica o estabelecimento de interesse à saúde sujeito ao monitoramento conforme disposto no artigo 95 de Lei estadual 10.083/1998.

Razão Social: CENTRO DE APOIO AO AUTISTA DE OSASCO LTDA

Endereço: Av. José Lopes Lázaro, 175 Jardim Presidente Altino – Osasco - SP

CNPJ/CPF: 33.417.101/0001-11

CNAE Atividade: 8650-0/03 Atividades de psicologia e psicanálise

Nº Processo: 002.392/2023

Data do Indeferimento: 12/12/2024

Responsável Legal: Fábio de Oliveira Santos

Responsável Técnico: Alexandre Lopes Tavares

Cancelamento CEVS nº: 353440110-865-000427-1-4

Motivo do Indeferimento: Pedido Licença Sanitária/ Licença de Funcionamento exercício do ano de 2024 INDEFERIDO pois a atividade do estabelecimento de saúde está ISENTA, Neste momento, da emissão da Licença Sanitária/ Licença Funcionamento, conforme Portaria CVS 01/2024. Contudo, fica o estabelecimento de interesse à saúde sujeito ao monitoramento conforme disposto no artigo 95 de Lei estadual 10.083/1998.

Razão Social: CENTRO DE APOIO AO AUTISTA DE OSASCO LTDA

Endereço: Av. José Lopes Lázaro, 175 Jardim Presidente Altino – Osasco - SP

CNPJ/CPF: 33.417.101/0001-11

CNAE Atividade: 8650-0/05 Atividades de terapia ocupacional

Nº Processo: 002.392/2023

Data do Indeferimento: 12/12/2024

Responsável Legal: Fábio de Oliveira Santos

Responsável Técnico: Raissa Pazetto Alves

Cancelamento CEVS nº: 353440110-865-000429-1-9

Motivo do Indeferimento: Pedido Licença Sanitária/ Licença de Funcionamento exercício do ano de 2024 INDEFERIDO pois a atividade do estabelecimento de saúde está ISENTA, Neste momento, da emissão da Licença Sanitária/ Licença Funcionamento, conforme Portaria CVS 01/2024. Contudo, fica o estabelecimento de interesse à saúde sujeito ao monitoramento conforme disposto no artigo 95 de Lei estadual 10.083/1998.

Razão Social: CENTRO EDUCACIONAL UNIVERSAL STAR LTDA

Endereço: Rua Narciso Sturlini, 566 Centro – Osasco - SP

CNPJ/CPF: 02.126.788/0001-02

CNAE Atividade: 8512-1/00 Educação infantil

Nº Processo: 020.790/2023

Data do Indeferimento: 27/12/2024

Responsável Legal: Nelma B. Moreira

Responsável Técnico: N/A

Cancelamento CEVS nº: 353440110-851-001448-1-9

Motivo do Indeferimento: Considerando-se que a empresa requerente possui CNAE considerando isento para fins de emissão Licença Sanitária, conforme CVS 1/24, opino pelo Indeferimento deste.

Razão Social: HIGOR DUARTE AZEVEDO LTDA

Endereço: Rua Olga, 23 Jardim Jaguaribe – Osasco - SP

CNPJ/CPF: 48.874.238/0001-72

CNAE: 38610-1/02 Atividades de atendimento em pronto-socorro e unidades hospitalares para atendimento a urgências

Nº Processo: 000.283/2023

Data do Indeferimento: 11/12/2024

Responsável Legal: Higor Duarte Azevedo

Responsável Técnico: Higor Duarte Azevedo

Cancelamento CEVS nº: N/A

Motivo do Indeferimento: Indeferir apenas a Licença Sanitária, pois não existe atividade no local

Razão Social: HOME BEE COMÉRCIO DE PRODUTOS NATURAIS LTDA

Endereço: Rua Dona Primitiva Vianco, 861 Centro – Osasco - SP

CNPJ/CPF: 48.068.301/0002-64

CNAE Atividade: 4729-6/99 Comércio varejista de produtos alimentícios em geral ou especializado em produtos alimentícios não especificados anteriormente

Nº Processo: 011.651/2023

Data do Indeferimento: 12/12/2024

Responsável Legal: Mateus Dias Maia

Cancelamento CEVS nº: N/A

Motivo do Indeferimento: CNPJ com situação cadastral baixada, encerramento liquidação voluntária

Razão Social: KJVT ESCOLA DE EDUCAÇÃO INFANTIL LTDA

Endereço: Av. Santo Antonio, 2502 Centro – Osasco - SP

CNPJ/CPF: 19.019.869/0001-06

CNAE Atividade: 8511-2/00 Educação infantil - Creches

Nº Processo: 003.831/2023

Data do Indeferimento: 27/12/2024

Responsável Legal: Josias A. de Melo

Responsável Técnico: N/A

Cancelamento CEVS nº: 353440110-851-001443-1-2

Motivo do Indeferimento: Considerando-se não ter sido constatada a atividade requerida pelo requerente, pertinente à emissão Licença Sanitária, opino pelo Indeferimento deste.

Razão Social: MASUMI SUSHI RESTAURANTE LTDA
Endereço: Rua João Teixeira Machado, 280 Vila Campesina – Osasco - SP
CNPJ/CPF: 48.486.576/0001-37
CNAE Atividade: 5611-2/01 Restaurantes e similares
Nº Processo: 024.059/2022
Data do Indeferimento: 05/11/2024
Responsável Legal: Antonio Rodrigues
Responsável Técnico: N/A
Cancelamento CEVS nº: 353440110-561-002616-0-2
Motivo do Indeferimento: Considerando-se sido constatado que a empresa requerente não se encontra mais instalada no endereço citado como de inspeção, opino pelo Indeferimento deste.

Razão Social: MRSPF CLÍNICA MÉDICA LTDA
Endereço: Av. Dionísia Alves Barreto, 500 Sala 402 Vila Osasco – Osasco - SP
CNPJ/CPF: 33.220.126/0009-88
CNAE: 8630-5/03 Atividade médica ambulatorial restrita a consultas
Nº Processo: 016.207/2022
Data do Indeferimento: 29/10/2024
Responsável Legal: Rodrigo Rossini Dias Luz
Responsável Técnico: Felipe Henrique Yazawa Santos
Cancelamento CEVS nº: N/A
Motivo do Indeferimento: Indeferimento/ Arquivamento deste processo, pois nesta data esteve na Visa o Procurador Bruno Mota Vasconcelos informou que o estabelecimento está encerrado suas atividades neste local e que efetuara o cancelamento o CNPJ, portanto que o processo deverá ser indeferido.

Razão Social: RAMALHO SPORT CENTER LTDA ME
Endereço: Rua Anhanguera, 69 Jardim Piratininga – Osasco - SP
CNPJ/CPF: 05.145.489/0001-03
CNAE: 9313-1/00 Atividades de condicionamento físico
Nº Processo: 002.286/2015
Data do Indeferimento: 04/11/2024
Responsável Legal: Sérgio Ramalho
Responsável Técnico: N/A
Cancelamento CEVS nº: N/A
Motivo do Indeferimento: Considerando-se que o CNAE acima citado cuja atividade a empresa vem requerer Licença Sanitária encontra-se Isento quanto a tal emissão, devido a mesma não possuir requisitos necessários para a emissão de tal licença, conforme preconizado por CVS 1/24, opino pelo Indeferimento deste.

Razão Social: WASHINGTON DE LIMA ARAÚJO

Endereço: Rua Arnaldina dos Santos Cordeiro, 174 Conjunto dos Metalúrgico – Osasco

CNPJ/CPF: 15.875.470/0001-76

CNAE Atividade: 4930-2/02 Transporte rodoviário de cargas - exceto produtos perigosos e mudanças intermunicipal, interstadual e internacional

Nº Processo: 011.368/2023

Data do Indeferimento: 11/12/2024

Responsável Legal: Washington de Lima Araújo

Responsável Técnico: N/A

Cancelamento CEVS nº: N/A

Motivo do Indeferimento: A empresa mudou-se para o bairro da Cidade Satélite Santa Barbara Sampaio - SP ressaltando que o CNPJ está ativo. Diante do exposto, opinou pelo indeferimento da Liberação da Licença de Funcionamento, com sugestão de envio ao setor competente para arquivamento

Atos do Secretário

O Senhor Secretário de Saúde, considerando a Lei Municipal 3.400/98 e Decreto 8.675/98 C/C a Lei Estadual 10.083/98 torna público as ações do Grupo Técnico de Vigilância Sanitária. **O GERENTE DO GRUPO TÉCNICO DA GERÊNCIA DE VIGILÂNCIA SANITÁRIA DO MUNICÍPIO DE OSASCO DEFERE OS ABAIXOS DISCRIMINADOS.**

Razão Social: CLÍNICA CARDIOLÓGICA DRA. CARMEN COE LTDA ME
Endereço: Av. Hilário Pereira de Souza 406 - 492/1308/1309 Torre São Paulo
Indl Autonomistas - Osasco - SP
CNPJ/CPF: 06.263.468/0001-55
CNAE: 8630-5/03 - Atividade médica ambulatorial restrita a consultas
Nº Processo: 002.153/2018
Data do Deferimento: 18/12/2024
Data da Validade: 18/12/2025
Responsável Legal: Carmen Coe de Oliveira Costa Pereira
Responsável Técnico: Carmen Coe de Oliveira Costa Pereira
Responsável Técnico Substituto: N/A
Nº CEVS: 353440110-863-000261-1-5
Tipo de Solicitação: Licença de Funcionamento em exercício em 2024

Razão Social: HCLIN CLÍNICA MÉDICA LTDA
Endereço: Rua Avelino Lopes 267 - Terreo Andar 1 Centro - Osasco - SP
CNPJ/CPF: 03.897.532/0001-61
CNAE: 8630-5/02 - Atividade médica ambulatorial com recursos para realização de exames complementares
Nº Processo: 006.090/2022
Data do Deferimento: 21/11/2022
Data da Validade: 21/10/2025
Responsável Legal: Ozeias Rodrigues d Rocha
Responsável Técnico: Renata Chammas Bonomi
Responsável Técnico Substituto: N/A
Nº CEVS: 353440110-863-001060-1-1
Tipo de Solicitação: Licença de Funcionamento em exercício em 2024

Razão Social: G S H CORP PARTICIPAÇÕES S. A
Endereço: Rua Doutor Mariano Jatathy Marcondes Ferraz 697 - Pavmto. Parte 2 Centro - SP
CNPJ/CPF: 08.397.078/0005-27
Atividade CNAE: 8640-2/12 - Serviço de hemoterapia
Nº Processo: 006.957/2018
Data do Deferimento: 17/12/2024
Data da Validade: 17/12/2025
Responsável Legal: Carlos Gama Sauaia
Responsável Técnico: Ana Paula Dariano Olcese
Responsável Técnico Substituto: Fernanda de Oliveira Braga
Responsável Técnico Substituto: Leandro Felipe Figueiredo Dalmazzo
Nº CEVS: 353440110-864-000391-1-0
Tipo de Solicitação: Licença de Funcionamento em exercício em 2024

Razão Social: LUZIA APARECIDA RODRIGUES TELES LTDA
Endereço: Av. Caper Libero 413 - Vila Osasco - Osasco - SP
CNPJ/CPF: 45.881.416/0001-02
Atividade CNAE: 8511-2/00 - Educação infantil - Creches
Nº Processo: 007.620/2022
Data do Deferimento: 23/10/2024
Data da Validade: 23/10/2025
Responsável Legal: Luzia Aparecida Rodrigues Teles
Responsável Técnico: Luzia Aparecida Rodrigues Teles
Responsável Técnico Substituto: N/A
Nº CEVS: 353440110-851-001453-1-9
Tipo de Solicitação: Licença de Funcionamento em exercício em 2024

Razão Social: LUZIA APARECIDA RODRIGUES TELES LTDA
Endereço: Av. Caper Libero 413 - Vila Osasco - Osasco - SP
CNPJ/CPF: 45.881.416/0001-02
Atividade CNAE: 8511-2/00 - Educação infantil - Creches
Nº Processo: 007.620/2022
Data do Deferimento: 23/10/2024
Data da Validade: 23/10/2025
Responsável Legal: Luzia Aparecida Rodrigues Teles
Responsável Técnico: Luzia Aparecida Rodrigues Teles
Responsável Técnico Substituto: N/A
Nº CEVS: 353440110-851-001453-1-9
Tipo de Solicitação: Licença de Funcionamento em exercício em 2024

Razão Social: EEI TRENZINHO DA ALEGRIA BERCÁRIO LTDA ME
Endereço: Rua João Ribeiro de Barros 37 - Jardim Jaguaribe - Osasco - SP
CNPJ/CPF: 28.047.676/0001-50
Atividade CNAE: 8511-2/00 - Educação infantil - Creches
Nº Processo: 013.106/2017
Data do Deferimento: 13/12/2024
Data da Validade: 13/12/2025
Responsável Legal: Sonia Cristina Lourenço
Responsável Técnico: Sonia Cristina Lourenço
Responsável Técnico Substituto: N/A
Nº CEVS: 353440110-851-001373-1-6
Tipo de Solicitação: Licença de Funcionamento em exercício em 2024

Razão Social: CENTRO ESPECIALIZADO EM ESTÉTICA TERAPEUTICA 3 G & F LTDA
Endereço: Rua Aurora Soares Barbosa 155 - Vila Campesina - Osasco - SP
CNPJ/CPF: 42.581.368/0001-30
CNAE: 9602-5/02 - Atividades de estética e outros serviços de cuidados com a beleza
Nº Processo: 013.533/2021
Data do Deferimento: 12/12/2024
Data da Validade: 12/12/2025
Responsável Legal: Gilmar Ferreira Rodrigues
Responsável Técnico: Fernanda Dutra Santos
Responsável Técnico Substituto: N/A
Nº CEVS: 353440110-960-000363-1-5
Tipo de Solicitação: Licença de Funcionamento em exercício em 2024

Razão Social: CLÍNICA MÉDICA DRA. INÊS SOARES LTDA
Endereço: Av. Hilário Pereira de Souza 492 - Torre 1 Andar 9º Sala 905 Centro - Osasco - SP
CNPJ/CPF: 05.602.219/0001-84
CNAE: 8630-5/03 - Atividade médica ambulatorial restrita a consultas
Nº Processo: 015.354/2018
Data do Deferimento: 10/12/2024
Data da Validade: 10/12/2025
Responsável Legal: Ines Pereira Soares
Responsável Técnico: Ines Pereira Soares
Responsável Técnico Substituto: N/A
Nº CEVS: 353440110-863-001594-1-7
Tipo de Solicitação: Licença de Funcionamento em exercício em 2024

Razão Social: DROGARIA PERFUMARIA TALLES E HUGO EIRELI ME
Endereço: Av. Pau Brasil 117 - QR Cidade das Flores - Osasco - SP
CNPJ/CPF: 25.176.729/0001-44
Atividade CNAE: 4771-7/01 - Comércio varejista de produtos farmacêuticos, sem manipulação de fórmulas
Nº Processo: 017.712/2016
Data do Deferimento: 19/12/2024
Data da Validade: 19/12/2025
Responsável Legal: João Camarotto Cortez
Responsável Técnico: Maria Aparecida Rastelli de Camargo
Responsável Técnico Substituto: N/A
Nº CEVS: 353440110-477-000501-1-3
Tipo de Solicitação: Licença de Funcionamento em exercício em 2024

Razão Social: PEQUENO SER CLÍNICA PEDIÁTRICA LTDA
Endereço: Av. Hilário Pereira de Souza 492 - Andar 20º Sala 2002 Torre Osasco Centro - SP
CNPJ/CPF: 05.807.949/0001-11
CNAE: 8630-5/03 - Atividade médica ambulatorial restrita a consultas
Nº Processo: 020.664/2017
Data do Deferimento: 13/11/2024
Data da Validade: 13/11/2025
Responsável Legal: Estela Maria Marcon Pires
Responsável Técnico: Estela Maria Marcon Pires
Responsável Técnico Substituto: N/A
Nº CEVS: 353440110-863-001367-1-9
Tipo de Solicitação: Licença de Funcionamento em exercício em 2024

Razão Social: SERVIÇO NACIONAL DE APRENDIZAGEM COMERCIAL - SENAC
Endereço: Rua Dante Bastiton, 248 - Centro - Osasco - SP
CNPJ/CPF: 03.709.814/0024-84
CNAE: 9602-5/02 - Atividade de estética e outros serviços de cuidados com a beleza
Nº Processo: 014.399/2018
Data do Deferimento: 09/12/2024
Data da Validade: 09/12/2025
Responsável Legal: Vinicius Victor Barbosa
Responsável Técnico: Renata Ferreira Rossi
Responsável Técnico Substituto: N/A
Nº CEVS: 353440110-960-000169-1-8
Tipo de Solicitação: Licença de Funcionamento em exercício em 2024

Atos do Secretário

O Senhor Secretário de Saúde, considerando a Lei Municipal 3.400/98 e Decreto 8.675/98 C/C a Lei Estadual 10.083/98 torna público as ações do Grupo Técnico de Vigilância Sanitária.

O GERENTE DO GRUPO TÉCNICO DA GERÊNCIA DE VIGILÂNCIA SANITÁRIA DO MUNICÍPIO DE OSASCO DEFERE O DISCRIMINADO ABAIXO.

Razão Social: SODEXO DO BRASIL COMERCIAL S.A.
Endereço: Av. Marechal Rondon, 299 Centro - Osasco – SP
CNPJ/CPF: 49.930.514/2636-59
Atividade CNAE: 5620-1/01 Fornecimento de alimentos preparados preponderantemente para empresas
Nº Processo: 000.851/2018
Data do Deferimento: 30/09/2024
Data da Validade: 31/03/2025
Responsável Legal: Tiaqo Martini Bridi
Responsável Técnico: Jessica Silva do Nascimento
Nº CEVS: 353440110-562-000430-1-0
Tipo de Solicitação: Licença de Funcionamento exercício 2024

SECRETARIA DE SEGURANÇA E CONTROLE URBANO

PREFEITURA DO MUNICÍPIO DE OSASCO
SECRETARIA DE SEGURANÇA E CONTROLE URBANO
GABINETE DO SECRETÁRIO

Protocolo Digital: nº 202503003978

Assunto: **LACRE DO ESTABELECIMENTO**

Despacho:

1). Nos termos das normas descritas na **Lei nº 383 de 17/09/2020 artigo 7º, § 2º**, que dispõe o seguinte:

Art. 7º Na existência de qualquer tipo estabelecimento sem o devido Alvará de Funcionamento válido será expedida notificação pela unidade competente para que, no prazo de 30 (trinta) dias, sejam realizados os atos necessários à sua regularização.

§ 2º Na hipótese do caput deste artigo, caso não seja cumprido o prazo fixado, o estabelecimento será fechado e lacrado pelo órgão competente, sem prejuízo das demais penalidades aplicáveis à espécie.

DETERMINO o encerramento das atividades mediante **LACRE**, nas portas do estabelecimento comercial descrito abaixo:

a). “**ADEGA SMOKE BEER**”, localizado na Avenida Sarah Veloso, nº 125, Bairro Jd. Veloso – Osasco/SP.

2). Publique-se;

3). Segue para as devidas providências.

Osasco, 14 de janeiro de 2025.

JOSE VIRGOLINO DE OLIVEIRA.

Secretário de Segurança e Controle Urbano.

**Deslizamentos de
grande impacto,
inundações bruscas ou
processos geológicos ou
hidrológicos correlatos.**

PLANO DE CONTINGÊNCIA – PLANCON 2024-2025



**CIDADE DE
OSASCO**



LISTA DE SIGLAS E ABREVIATURAS

PLANCON - Plano de Contingência

CEMADEN - Centro Nacional de Monitoramento e Alertas de Desastres Naturais

COMDEC - Coordenadoria Municipal de Defesa Civil de Osasco

SEGOV – Secretaria de Governo

GP - Gabinete do Prefeito

FSS - Fundo Social de Solidariedade

PGM - Procuradoria Geral do Município

SA - Secretaria de Administração

SAS - Secretaria de Assistência Social

SC - Secretaria de Cultura

SF - Secretaria de Finanças

SECOM - Secretaria de Comunicação

SECONTRU - Secretaria de Segurança e Controle Urbano

COI - Centro de Operações Integradas

SE - Secretaria de Educação

SEHAB - Secretaria de Habitação

SETIDE - Secretaria de Tecnologia, Inovação e Desenvolvimento Econômico

SEIJ - Secretaria Executiva da Infância e Juventude

SEMARH - Secretaria de Meio Ambiente e Recursos Hídricos

SEPLAG - Secretaria de Planejamento e Gestão

SEREL - Secretaria de Esportes, Recreação e Lazer

SETRAN - Secretaria de Transportes e Mobilidade Urbana

SETRE - Secretaria de Emprego, Trabalho e Renda

SSO - Secretaria de Serviços e Obras

SS - Secretaria de Saúde

SCO - Sistema de Comando em Operações

IG – Instituto Geológico (Novo IPA)

IBGE – Instituto Brasileiro de Geografia e Estatística

SUMÁRIO

LISTA DE SIGLAS E ABREVIATURAS	1
SUMÁRIO	2
1. INTRODUÇÃO.....	4
1.1 DOCUMENTO DE APROVAÇÃO	4
1.2 PÁGINA DE ASSINATURAS	4
2. FINALIDADE	5
3. DADOS DO MUNICÍPIO	6
4. PRINCIPAIS CONCEITOS.....	9
4.1 ACIDENTE.....	9
4.2 DANO	9
4.1.1 Danos Humanos.....	9
4.1.2 Danos Materiais.....	9
4.1.3 Danos Ambientais	10
4.3 EMERGÊNCIA	10
4.4 ENDEMIA	10
4.5 EPIDEMIA	10
4.6 ESCORREGAMENTOS OU DESLIZAMENTOS	10
4.7 INCÊNDIO.....	11
4.8 INCIDENTE CRÍTICO	11
4.9 INUNDAÇÕES.....	11
4.10 SOTERRAMENTO.....	12
4.11 VENDAVAL	12
5. LEGISLAÇÃO PERTINENTE.....	12
5.1 LEI 3970 DE 15 DE DEZEMBRO DE 2005	12
5.2 LEI 12.608 DE 10 DE ABRIL DE 2012	12
5.3 DECRETO FEDERAL 10.593 DE 24 DE DEZEMBRO DE 2020	13
5.4 LEI 4764 DE 23 DE JUNHO DE 2016	13
5.5 DECRETO ESTADUAL 64.592 DE 14 DE NOVEMBRO DE 2019	13
5.6 LEI COMPLEMENTAR 367 DE 13 DE SETEMBRO DE 2019	13
5.7 LEI COMPLEMENTAR 389 DE 30 DE DEZEMBRO DE 2020	13
5.8 LEI 14.750 DE 12 DE DEZEMBRO DE 2023	13
6. PROCESSOS IDENTIFICADOS EM OSASCO.....	14
6.1 INUNDAÇÃO E ENCHENTE	14
6.2 ESCORREGAMENTO	17
7. OPERAÇÃO.....	19
7.1 CRITÉRIOS E AUTORIDADE	19
7.1.1 Ativação do Plano	19
7.1.1.1 Critérios para ativação.....	19
7.1.1.2 Autoridade para ativação	19
7.1.1.3 Procedimentos para ativação	20
7.1.2 Desmobilização	20
7.1.2.1 Critérios para a desmobilização	20
7.1.2.2 Autoridade para desmobilização	21
7.1.2.3 Procedimentos para desmobilização	21
7.2 FASES	21
7.2.1 Pré-desastre	21
7.2.1.1 Identificação dos riscos.....	21
7.2.1.2 Monitoramento	22
7.2.1.3 Alerta	22

7.2.1.4	Alarme	22
7.2.1.5	Acionamento dos recursos	22
7.2.1.6	Mobilização e deslocamento dos recursos	22
7.2.2	Desastres	23
7.2.2.1	Fase inicial.....	23
7.2.2.2	Dimensionamento do evento e da necessidade de recursos (avaliação de danos)	23
7.2.2.3	Instalação do Posto de Comando	23
7.2.2.4	Organização da área afetada	23
7.2.2.5	Procedimentos administrativos e legais decorrentes da situação de anormalidade (decretação de S.E. ou E.C.P. e elaboração dos documentos)	23
7.2.2.6	Consolidação do primeiro relatório	23
7.2.2.7	Resposta	24
7.2.2.8	Ações de socorro	24
7.2.2.8.1	Busca e salvamento	24
7.2.2.8.2	Primeiros socorros e atendimento pré-hospitalar	24
7.2.2.8.3	Atendimento médico e cirúrgico de urgência.....	24
7.2.2.8.4	Evacuação	24
7.2.2.8.5	Assistência às vítimas.....	24
7.2.2.8.6	Cadastramento	24
7.2.2.8.7	Abrigos	25
7.2.2.8.8	Recebimento, organização e distribuição de doações.....	27
7.2.2.8.9	Manejo de mortos.....	27
7.2.2.8.10	Atendimento às Pessoas com Deficiência	27
7.2.3	Mobilização adicional de recursos	27
7.2.4	Solicitação de recursos de outros municípios e do nível estadual ou federal	27
7.2.5	Suporte às operações de resposta	27
7.2.5.1	Atendimento ao cidadão e à imprensa (informações sobre os danos, desaparecidos, etc.)	27
7.2.5.2	Encaminhar o munícipe à base de operação móvel, quando houver;	28
7.2.5.3	Entrar em contato com o centro de comando para obter a informação	28
7.2.6	Reabilitação dos cenários	28
7.2.6.1	Recuperação da infraestrutura	28
7.2.6.2	Restabelecimento dos serviços essenciais	28
7.3	ATRIBUIÇÕES	28
7.3.1	Atribuições gerais	28
7.3.2	Atribuições específicas	30
8.	COORDENAÇÃO, COMANDO E CONTROLE	37
8.1	ESTRUTURA ORGANIZACIONAL DE RESPOSTA.....	37
8.2	PROTOCOLO DE COORDENAÇÃO.....	37
9.	BIBLIOGRAFIA	39
10.	ANEXOS	40
10.1	PLANO DE CONTINGÊNCIA PARA ALAGAMENTOS E INUNDAÇÕES DA SECRETARIA DE SAÚDE/OSASCO.	40

1. INTRODUÇÃO

1.1 Documento de aprovação

O presente Plano de Contingência de Proteção e Defesa Civil (PLANCON) para deslizamentos de grande impacto, inundações bruscas ou processos geológicos e hidrológicos correlatos do município de Osasco organiza e norteia as ações e estratégias de respostas a situações emergenciais e de desastres relativos aos eventos naturais, através da atuação conjunta de órgãos que atuam na cidade. A adesão aos procedimentos elencados no presente Plano se mostra através das assinaturas no Protocolo 202403302550, que contém o compromisso dos representantes destes órgãos que estão envolvidos direta ou indiretamente com as suas diretrizes, conforme a competência e responsabilidade de cada ente, e sob a coordenação geral da Coordenadoria Municipal de Defesa Civil de Osasco (COMDEC/Osasco).

1.2 Página de assinaturas

A necessidade específica de elaboração de Plano de Contingência de Proteção e Defesa Civil para este município se relaciona à ocorrência de fenômenos naturais com repercussões graves no território, com possíveis implicações em termos de perdas de vidas e, de bens materiais. Neste sentido, os esforços devem se dar no sentido da prevenção e resposta às situações estabelecidas por eventos naturais de impacto, o que será abordado ao longo do presente PLANCON. As assinaturas dos responsáveis pelas secretarias participantes do PLANCON constarão no Protocolo 202403302550 e serão colhidas através do sistema de tramitação digital de documentos da Prefeitura de Osasco (Protocolo Digital - Osasco Sem Papel).

2. FINALIDADE

Além da atuação inerente às situações de riscos derivadas dos eventos hidrológicos ou geológicos, o PLANCON também permite melhorar a capacidade de prevenção a estas ocorrências a partir da antecipação de cenários de emergências, impedindo ou reduzindo suas consequências, por um lado. Por outro lado, após a ocorrência destes eventos é necessário que a resposta do poder público seja efetiva no contorno das situações estabelecidas, conhecendo as ações a serem realizadas no plano operacional.

O objetivo geral deste Plano de Contingência, assim, é reunir e organizar os esforços no município para lidar com as situações que se apresentarem com o agravamento das precipitações no período compreendido entre os meses de dezembro de 2024 e março de 2025. Outros objetivos subordinados são: promover a prevenção aos desastres e perdas de vidas humanas e, também, perda de bens materiais; dar condições para a reabilitação dos locais afetados e mitigação de efeitos de gravidade; tornar eficientes e eficazes os esforços públicos municipais perante os quadros de contingência; entre outros.

Além do período de duração efetiva deste PLANCON mencionado acima (que pode possibilitar a reedição de outros Planos de Contingência em anos posteriores), busca-se com este Plano abranger toda a extensão do município de Osasco, com atenção pormenorizada em áreas de perigo e risco que serão abordadas ao longo deste documento.

3. DADOS DO MUNICÍPIO

Osasco está situado na porção oeste da Região Metropolitana de São Paulo, fazendo divisa com os seguintes municípios: Barueri, Carapicuíba, Cotia e São Paulo. Sua área territorial total é de 64,954 km². O território da cidade é praticamente entrecortado ao meio, com a passagem do Rio Tietê que corre no sentido Oeste em direção ao Rio Paraná. No mesmo sentido em que este Rio corre, existe em Osasco a ferrovia da Companhia Paulista de Trens Metropolitanos e a Rodovia Castello Branco, que também se correm na direção leste-oeste. Outras rodovias existentes na cidade são: Raposo Tavares no extremo sul; Rodoanel Mário Covas delimitando o território a oeste; Anhanguera, delimitando o nordeste. Desta configuração resulta uma divisão de Osasco em 3 zonas: norte (isto é, que se encontra ao norte da passagem do Rio Tietê), centro (a região ao sul imediatamente contígua à área do Rio) e sul (na extremidade sul da zona central).

O município de Osasco apresenta uma população de 728.615 habitantes, segundo os dados do Censo Demográfico do IBGE de 2022. A distribuição no território segue o Censo de 2022. Em 2022, 37% da população de Osasco se concentrava na zona norte do município, enquanto 24% habitava a região central e 38% a zona sul. Considerando a área territorial (e o montante populacional de 728.615 habitantes), chegou-se a uma densidade demográfica de 11.217,40 habitantes por km², a quarta maior do país em 2022. Verificou-se um grande crescimento populacional na cidade na segunda metade do século passado, o que, considerando suas limitadas dimensões territoriais, agravou a disputa por terrenos urbanos por parte da população e impôs um processo de ocupação de lotes precarizados, situados frequentemente em áreas vulneráveis.

Localizado no bioma da Mata Atlântica, Osasco também está instalada no Planalto Paulistano (ROSS, MOROZ, 1996) em termos de geomorfologia – ou relevo. É comum nestas áreas a ocorrência de

morros médios e altos com topos convexos e altimetria variando entre 750 e 1000 metros (estes últimos junto à divisa norte do município), alternando com pequenos vales cravados entre os morros e que são os responsáveis por drenar o volume de água precipitado para junto do Rio Tietê – vindos pelo sul e norte do território. Existem vinte e uma bacias hidrográficas principais em Osasco, distribuídas nas duas macrorregiões. Ao norte: Três Montanhas, Ribeirão Vermelho, Paiva Ramos, Baronesa, Rico, Córrego Vermelho, Castelo Branco, Remédios e Braço Morto; e ao sul: Raposo, Santa Isabel, Santa Maria, Metalúrgicos, Veloso, Padroeira, São Pedro, Quitaúna, Tijuco Preto, João Alves, Continental e Bussocaba.

Tabela 1 – Dados climatológicos de Osasco (Fonte: climate-data.org, 2021)

	Janeiro	Fevereiro	Março	Abril	Maio	Junho	Julho	Agosto	Setembro	Outubro	Novembro	Dezembro
Temperatura média (°C)	22	22,3	21,4	20	17,3	16,5	16,1	17,2	18,7	20	20,1	21,4
Temperatura mínima (°C)	18,8	18,8	18,2	13,8	13,8	12,6	11,8	12,5	14,3	15,9	16,5	18
Temperatura máxima (°C)	26,4	26,8	25,8	24,6	22	21,6	21,6	23,2	24,6	25,4	27,8	26
Precipitação (mm)	228	167	150	69	64	46	56	40	92	117	152	175
Umidade (%)	82%	82%	82%	80%	78%	76%	74%	70%	72%	77%	81%	81%
Dias chuvosos (d)	17	14	15	8	6	4	4	4	8	11	13	15

Segundo a classificação do IBGE de 2002, Osasco está situado na macrorregião de “Clima Tropical Brasil Central” (clima que compreende do sul de São Paulo ao sul do Maranhão, e do Espírito Santo à divisa com a Bolívia ao oeste), porém com temperatura “subquente” - isto é, com média de temperatura entre 15 e 18° C em pelo menos um mês do ano -, tipo e distribuição de umidade “superúmido subseca”, o que indica que pode haver pequenos episódios de estiagens anualmente. A partir da verificação dos dados climatológicos (Tabela 1) e do climograma referentes ao município de Osasco (Gráfico 1), é possível identificar que os meses com menores temperaturas anuais se dão entre Maio e Setembro, o que coincide com o final do outono e o começo da primavera. As maiores temperaturas médias mensais, por sua vez, ocorrem entre Dezembro

e Março. Do mesmo modo, a precipitação acumulada por mês e a umidade relativa do ar também caem sensivelmente entre os meses de Abril a Setembro, enquanto entre Novembro e Março há os maiores registros de Precipitação acumulada e da umidade do ar.

Gráfico 1 – Climograma de Osasco (Fonte: climate-data.org, 2021)

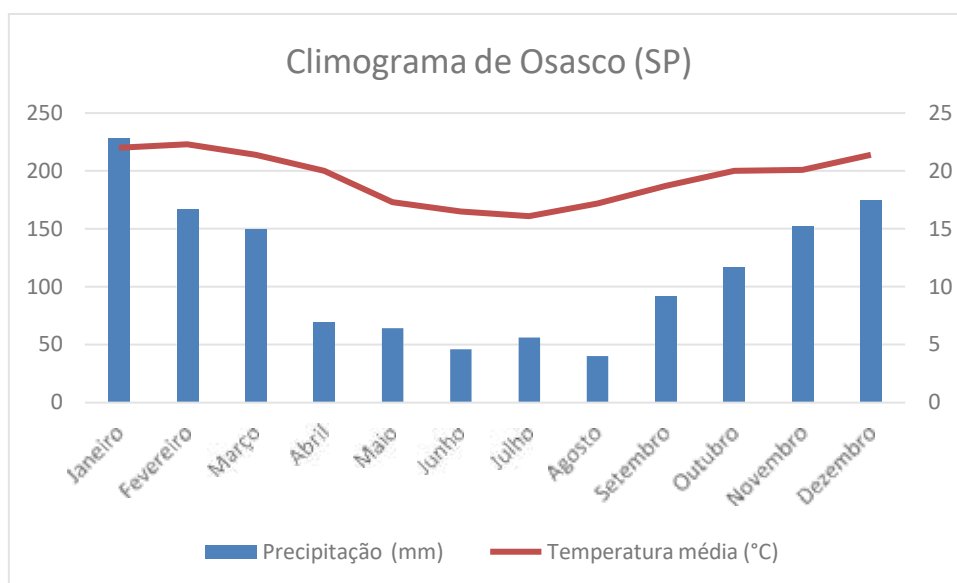

De acordo com os dados apresentados, verifica-se que os meses que compreendem o período de contingência, isto é, os de Dezembro a Março, concentram as maiores pluviosidades em Osasco, o que pode acarretar a maior ocorrência de eventos emergenciais ligados às chuvas. Este cenário é agravado pela condição de ocupação do solo urbano na cidade, onde é comum encontrar imóveis localizados nos fundos de vale e em encostas de morros. No primeiro caso, estes imóveis estão sujeitos a alagamentos, principalmente quando se encontram junto a córregos e estão em situação de irregularidade fundiária. No segundo caso, com o aumento das chuvas (podendo ser intensas e bruscas ou leves e prolongadas) há maior chance de sobrecarga sobre o solo das vertentes, contribuindo na ocorrência de deslizamentos e enxurradas. De maneira geral as enchentes se relacionam com o grau de impermeabilização do solo, a saturação do lençol freático e com a ocupação do solo situado em cotas altimétricas mais reduzidas (fundos de vales), por onde as águas pluviais tendem a acorrer, enquanto os movimentos de massa, entre outros fatores,

são favorecidos pela exposição dos solos das vertentes dos morros e intensidade dos processos erosivos, assim como quando possuem capacidade de retenção do solo afetada, como nos casos onde a vegetação nativa é suprimida.

4. PRINCIPAIS CONCEITOS

4.1 Acidente

Evento definido ou sequência de eventos fortuitos e não planejados, que dão origem a uma consequência específica e indesejada, em termos de danos humanos, materiais ou ambientais.

4.2 Dano

1. Medida que define a severidade ou intensidade da lesão resultante de um acidente ou evento adverso. 2. Perda humana, material ou ambiental, física ou funcional, resultante da falta de controle sobre o risco. 3. Intensidade de perda humana, material ou ambiental, induzida às pessoas, comunidade, instituições, instalações e/ou ao ecossistema, como consequência de um desastre.

Os danos causados por desastres classificam-se em: danos humanos, materiais e ambientais.

4.1.1 Danos Humanos

Os danos humanos são dimensionados em função do número de pessoas: desalojadas; desabrigadas; deslocadas; desaparecidas; feridas gravemente; feridas levemente; enfermas; mortas. A longo prazo também pode ser dimensionado o número de pessoas: incapacitadas temporariamente e incapacitadas definitivamente. Como uma mesma pessoa pode sofrer mais de um tipo de dano, o número total de pessoas afetadas é igual ou menor que a soma dos danos humanos.

4.1.2 Danos Materiais

Os danos materiais são dimensionados em função do número de edificações, instalações e outros bens danificados e destruídos e do valor estimado para a reconstrução ou recuperação dos mesmos. É desejável discriminar a propriedade pública e a propriedade privada,

bem como os danos que incidem sobre os menos favorecidos e sobre os de maior poder econômico e capacidade de recuperação. Devem ser discriminados e especificados os danos que incidem sobre: instalações públicas de saúde, de ensino e prestadoras de outros serviços; unidades habitacionais de população de baixa renda; obras de infraestrutura; instalações comunitárias; instalações particulares de saúde, de ensino e prestadoras de outros serviços; unidades habitacionais de classes mais favorecidas.

4.1.3 Danos Ambientais

Os danos ambientais, por serem de mais difícil reversão, contribuem de forma importante para o agravamento dos desastres e são medidos quantitativamente em função do volume de recursos financeiros necessários à reabilitação do meio ambiente. Os danos ambientais são estimados em função do nível de: poluição e contaminação do ar, da água ou do solo; degradação, perda de solo agricultável por erosão ou desertificação; desmatamento, queimada e riscos de redução da biodiversidade representada pela flora e pela fauna.

4.3 Emergência

1. Situação crítica; acontecimento perigoso ou fortuito; incidente.
2. Caso de urgência.

4.4 Endemia

Ocorrência habitual de uma doença ou agente infeccioso em uma área geográfica determinada.

4.5 Epidemia

Aumento brusco, significativo e transitório da ocorrência de uma determinada doença em uma população. Quando a área é restrita e o número de pacientes é pequeno, denomina-se surto. Quando sua disseminação é generalizada por diferentes continentes chega-se ao caso de uma pandemia.

4.6 Escorregamentos ou deslizamentos

1. O mesmo que deslizamento. 2. Termo genérico referente a uma ampla variedade de processos envolvendo movimentos coletivos de solo e/ou rocha, regidos pela ação da gravidade. Os escorregamentos constituem-se num dos principais riscos geológicos

do Brasil. As áreas atingidas são passíveis de zoneamento, podendo ser monitorizadas a partir do acompanhamento de dados de precipitações pluviométricas, principal agente deflagrador do processo. Esse fenômeno pode ocorrer: isoladamente, no tempo e no espaço, característica de escorregamento esparso; e simultaneamente com outros movimentos gravitacionais, característica de escorregamento generalizado.

4.7 Incêndio

Sinistro por fogo. Combustão viva. Fogo que escapa ao controle do homem. Grande prejuízo causado pelo fogo.

4.8 Incidente crítico

Em análise de riscos, qualquer evento ou fato negativo que pode causar danos em potencial. Também é o quase-acidente, ou seja, a condição que se apresenta sem danos manifestos.

4.9 Inundações

Transbordamento de água da calha normal de rios, mares, lagos e açudes, ou acumulação de água por drenagem deficiente, em áreas não habitualmente submersas. Em função da magnitude, as inundações são classificadas como: excepcionais, de grande magnitude, normais ou regulares e de pequena magnitude. Em função do padrão evolutivo, são classificadas como: enchentes ou inundações graduais, enxurradas ou inundações bruscas, alagamentos e inundações litorâneas. Na maioria das vezes, o incremento dos caudais de superfície é provocado por precipitações pluviométricas intensas e concentradas, pela intensificação do regime de chuvas sazonais, por saturação do lençol freático ou por degelo. As inundações podem ter outras causas como: assoreamento do leito dos rios; compactação e impermeabilização do solo; erupções vulcânicas em áreas de nevados; invasão de terrenos deprimidos por maremotos, ondas intensificadas e macaréus; precipitações intensas com marés elevadas; rompimento de barragens; drenagem deficiente de áreas a montante de aterros; estrangulamento de rios provocado por desmoronamento.

4.10 Soterramento

1. Ocorrência atendida por equipe de busca e salvamento, em que se procura retirar pessoas sufocadas e bens sob a terra. 2. Ato ou efeito de cobrir ou ser coberto com terra.

4.11 Vendaval

Deslocamento violento de uma massa de ar. Forma-se, normalmente, pelo deslocamento de ar de área de alta para baixa pressão. Ocorre, eventualmente, quando da passagem de frentes frias, e sua força será tanto maior quanto maior a diferença de pressão das "frentes". Também chamado de vento muito duro, corresponde ao número 10 da Escala de Beaufort, compreendendo ventos cuja velocidade varia entre 88,0 a 102,0 km/h. Os vendavais normalmente são acompanhados de precipitações hídricas intensas e concentradas, que caracterizam as tempestades. Além das chuvas intensas, os vendavais podem ser acompanhados de queda de granizo ou de neve, assim chamados de nevascas.

5. LEGISLAÇÃO PERTINENTE

5.1 Lei 3970 de 15 de dezembro de 2005

Dispõe sobre a organização da Defesa Civil no município de Osasco, cria a Coordenadoria Municipal de Defesa Civil - COMDEC, o Conselho Municipal de Defesa Civil - COMUDC, o Fundo Municipal da Defesa Civil de Osasco - FUMDECO, e dá outras providências;

5.2 Lei 12.608 de 10 de abril de 2012

Institui a Política Nacional de Proteção e Defesa Civil - PNPDEC; dispõe sobre o Sistema Nacional de Proteção e Defesa Civil - SINPDEC e o Conselho Nacional de Proteção e Defesa Civil - CONPDEC; autoriza a criação de sistema de informações e monitoramento de desastres; altera as Leis nºs 12.340, de 1º de dezembro de 2010, 10.257, de 10 de julho de 2001, 6.766, de 19 de dezembro de 1979, 8.239, de 4 de outubro de 1991, e 9.394,

de 20 de dezembro de 1996; e dá outras providências.

5.3 Decreto Federal 10.593 de 24 de dezembro de 2020

Dispõe sobre a organização e o funcionamento do Sistema Nacional de Proteção e Defesa Civil e do Conselho Nacional de Proteção e Defesa Civil e sobre o Plano Nacional de Proteção e Defesa Civil e o Sistema Nacional de Informações sobre Desastres.

5.4 Lei 4764 de 23 de Junho de 2016

Disciplina a prestação dos serviços e institui planos de Abastecimento de Água e Esgotamento Sanitário e Drenagem e Manejo de Águas Pluviais Urbanas, componentes do Saneamento Básico do Município de Osasco;

5.5 Decreto Estadual 64.592 de 14 de novembro de 2019

Reorganiza a Política e o Sistema Estadual de Proteção e Defesa Civil - SIEPDEC, disciplinados no Decreto nº 40.151, de 16 de junho de 1995, e dá providências correlatas.

5.6 Lei Complementar 367 de 13 de setembro de 2019

Dispõe sobre a reestruturação administrativa da Coordenadoria Municipal de Defesa Civil e outras providências;

5.7 Lei Complementar 389 de 30 de dezembro de 2020

Disciplina e estabelece a arquitetura organizacional e administrativa da estrutura de pessoal da hierarquia superior da Administração Direta do Executivo Municipal de Osasco e constitui diretrizes gerais obrigatórias para as demais leis que tratarem do tema.

5.8 Lei 14.750 de 12 de Dezembro de 2023

Altera as Leis nºs 12.608, de 10 de abril de 2012, e 12.340, de 1º de dezembro de 2010, para aprimorar os instrumentos de

prevenção de acidentes ou desastres e de recuperação de áreas por eles atingidas, as ações de monitoramento de riscos de acidentes ou desastres e a produção de alertas antecipados.

6. PROCESSOS IDENTIFICADOS EM OSASCO

6.1 Inundação e enchente

Como abordado anteriormente, os cenários ligados a inundações e enchentes no município ligam-se às características climatológicas, geomorfológicas e de ocupação do solo (entre outros fatores) do município que concorrem para o agravamento destas ocorrências. Apesar deste quadro, alguns locais do território possuem maiores vulnerabilidades para episódios de inundação por decorrência do aumento das chuvas, nos meses de contingência (dezembro-março). Pelo fato de ser recortado ao meio pelo Rio Tietê, que corre no sentido leste-oeste, Osasco apresenta no vale deste rio e imediações suas menores cotas altimétricas e uma configuração geomorfológica apta para a formação de vasta planície de inundação, que compreende os bairros do Piratininga, Bonfim, Presidente Altino, IAPI, Setor Militar, Centro, entre outros. Os córregos e demais cursos d'água existentes no município a norte e sul do Tietê também acorrem para este rio, agravando a situação de drenagem das águas nesta região. As próprias planícies destes córregos podem caracterizar áreas de risco de inundações, principalmente nos locais onde a ocupação do solo é mais intensa. Um dos principais pontos críticos relacionado às enchentes é o entorno do Braço Morto do Rio Tietê, que abrange a ramificação deste Rio que restou após sua canalização e retificação na década de 1940 e delimita o bairro do Rochdale que frequentemente sofre com este problema na cidade.

A prefeitura está realizando obras no entorno do bairro Rochdale para mitigar o risco de inundação na região.

Um mapeamento realizado pelo Instituto Geológico em 2020

junto do Departamento de Estradas e Rodagem e da Defesa Civil do Estado de São Paulo aponta os locais com perigo de inundações de áreas edificadas em Osasco (na escala de 1:10.000), conforme o Mapa 1 a seguir. A partir de sua análise é possível identificar estes locais com os veios de drenagem dos principais rios e córregos da cidade, com destaque para a área central. A partir do cruzamento dos dados do Censo Demográfico do IBGE para 2010 (até a data de atualização desse PLANCON, o IBGE não divulgou os dados do Censo 2022) com as áreas P4 (Perigo Alto) e P5 (Perigo Muito Alto) de inundações chega-se a um montante de cerca de 75.740 moradores para estes locais. Também chegou-se a um número aproximado de 23.143 moradores com idade igual ou superior a 60 anos (que podem demandar necessidades especiais de deslocamento). Este método não foi seguro para estimar o número de pessoas com necessidades especiais de locomoção.

Mapa 1- Mapa de Perigo de Inundações de Áreas Edificadas em Osasco (Fonte: Elaboradopela COMDEC a partir de informações do Instituto Geológico, 2020)

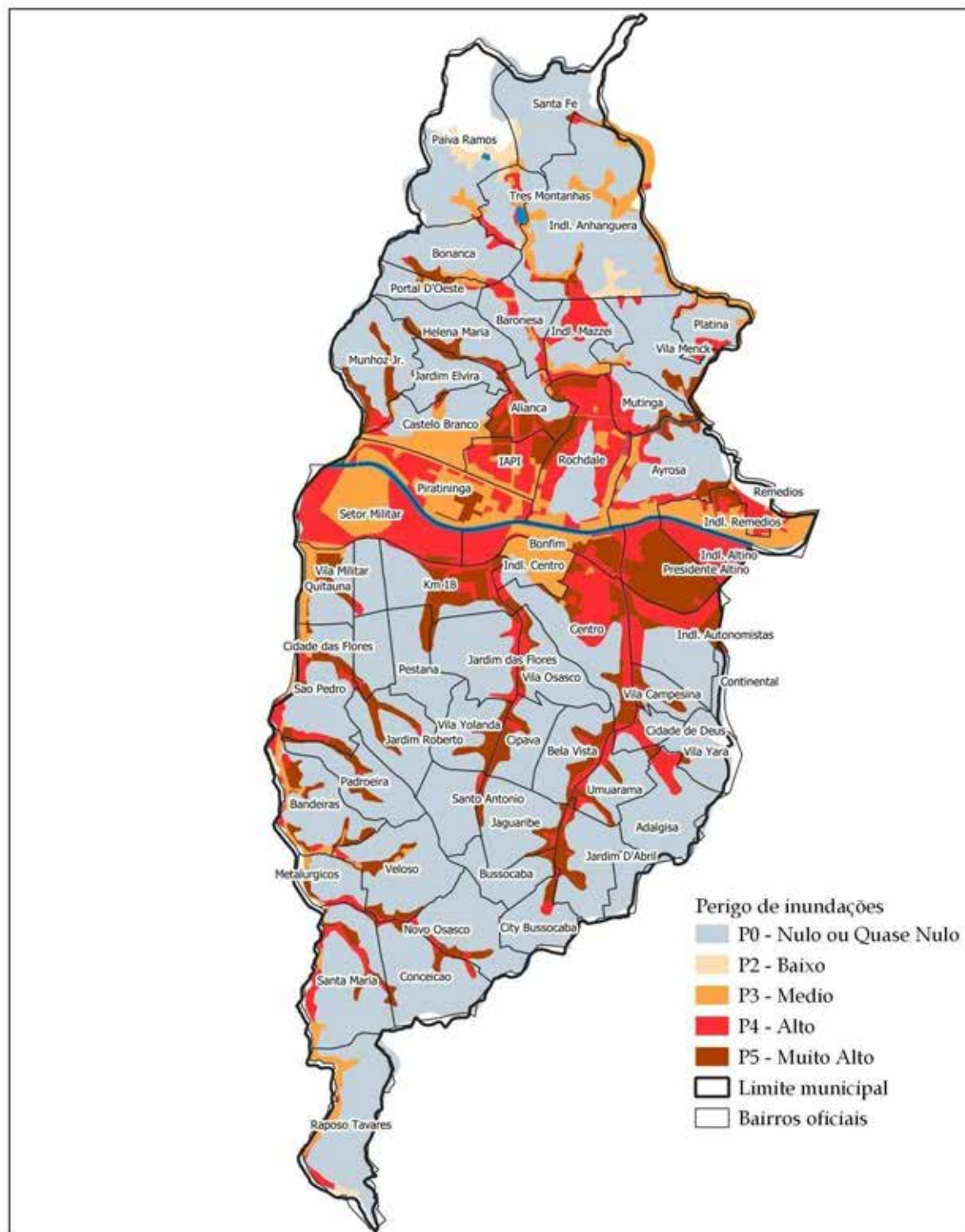

Mapa de Perigo de Inundações de Áreas Edificadas do Município de Osasco - 1:10.000

Fonte: Elaborado pela COMDEC/PMO, 2021. Datum SAD/69.

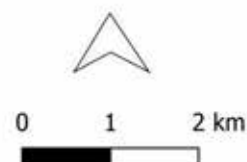

6.2 Escorregamento

Com relação às áreas com suscetibilidade a escorregamentos de terra, novamente o território municipal possui condicionalidades que potencializam os riscos. Não apenas o fato de possuir um terreno fortemente ondulado, mas também

pelo padrão de ocupação das vertentes dos morros e pelo grau de exposição dos solos à erosão, existem locais em Osasco em perigo de escorregamento e deslizamento de terra tanto na região norte como na região sul. Os pontos com perigo Muito Alto (conforme o estudo realizado pelo IG em 2020, conforme Mapa 2 abaixo) se encontram nos bairros Padroeira, Três Montanhas, Santa Fé, Vila Menck e Bonança. A partir do cruzamento dos dados do Censo Demográfico do IBGE para 2010 com as áreas P4 (Perigo Alto) e P5 (Perigo Muito Alto) de escorregamento chega-se a um montante de cerca de 23.573 moradores para estes locais. Por este levantamento chegou-se a um número aproximado de 4.837 moradores com idade igual ou superior a 60 anos nestes locais, e cerca de 9.686 pessoas com dificuldades de locomoção (alguma dificuldade, grande dificuldade e não consegue se locomover de modo algum).

Até o momento da atualização deste plano não foram divulgados os dados do censo 2022.

Mapa 2 – Mapa de Perigo de Escorregamentos de Áreas Edificadas em Osasco (Fonte: Elaborado pela COMDEC a partir de informações do Instituto Geológico, 2020)

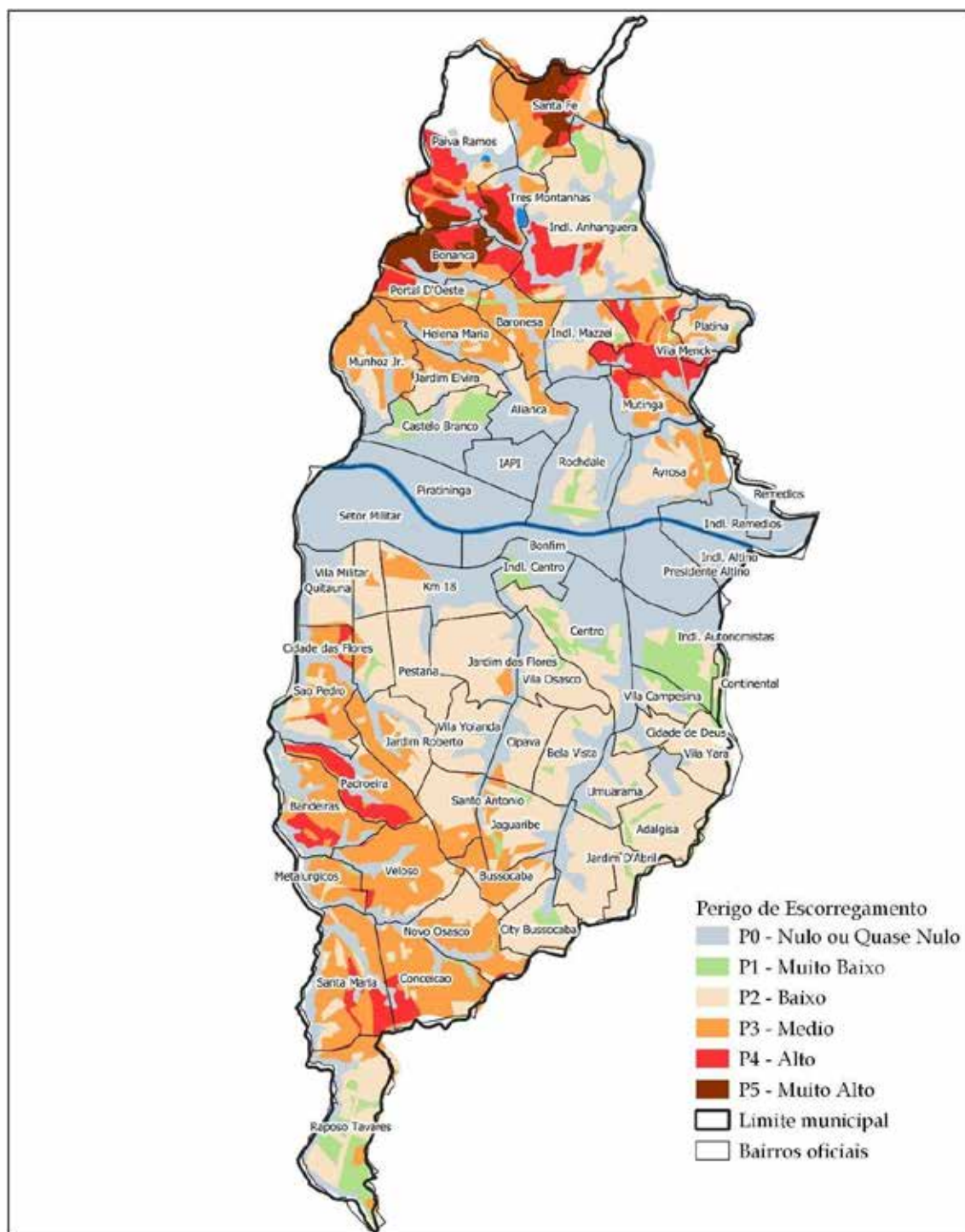

Mapa de Perigo de Escorregamentos de Áreas Edificadas do Município de Osasco - 1:10.000

Fonte: Elaborado pela COMDEC/PMO, 2021. Datum SAD/69.

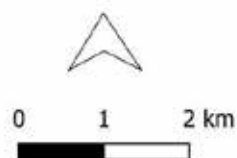

7. OPERAÇÃO

7.1 Critérios e autoridade

7.1.1 Ativação do Plano

7.1.1.1 Critérios para ativação

O PLANCON será ativado sempre que forem constatadas as condições e pressupostos que caracterizam um dos cenários de risco previstos, seja pela evolução das informações monitoradas, seja pela ocorrência do evento ou pela dimensão do impacto, em especial:

- a) Quando a precipitação monitorada pelo Centro Nacional de Monitoramento e Alertas de Desastres Naturais (CEMADEN) e acompanhada pela Coordenadoria da Defesa Civil for superior ou igual a 80 mm em 72 horas (Alerta) e/ou que a previsão de chuvas com tendência de longa duração ou qualquer intensidade.
- b) Quando o movimento de massa detectado pela Coordenadoria da Defesa Civil for superior ou igual ao recebimento de informação de risco de escorregamento (Atenção); registro de trincas, degraus ou qualquer outra feição de instabilidade em áreas habitadas que indique a possibilidade de escorregamentos observada através de vistoria de campo, tanto nas áreas de risco quanto fora delas (Alerta); ou registro de ocorrências generalizadas de escorregamentos nas áreas de risco ou em suas proximidades (Alerta Máximo).

O Centro de Operações Integradas - COI - tem papel no acompanhamento e monitoramento dos cenários previstos acima. O COI atuará integrado à Coordenadoria da Defesa Civil para monitorar e apoiar na ativação do Plano.

7.1.1.2 Autoridade para ativação

O Plano de Contingência poderá ser ativado pelo Coordenador da Defesa Civil de Osasco, em conjunto com o Prefeito. A Procuradoria Geral do Município será acionada, via secretário da pasta, para proceder com outros trâmites legais que envolvam a contingência do Plano.

7.1.1.3 Procedimentos para ativação

Após a decisão formal de ativar o Plano, as seguintes medidas serão desencadeadas:

- a) A Coordenadoria Municipal de Defesa Civil ativará o plano de chamada, o posto de comando e a compilação das informações.
- b) Os órgãos mobilizados ativarão os protocolos internos definidos de acordo com o nível da ativação (atenção, alerta, alarme, resposta).

7.1.2 **Desmobilização**

A desmobilização será feita de forma organizada e planejada, priorizando os recursos externos e mais impactados nas primeiras operações. Deverá ordenar a transição da reabilitação de cenários para a reconstrução de modo a não haver interrupção no acesso da população aos serviços essenciais básicos.

7.1.2.1 Critérios para a desmobilização

O PLANCON será desmobilizado sempre que forem constatadas as condições e pressupostos que descaracterizam um dos cenários de risco previstos, seja pela evolução das informações monitoradas, pela não confirmação da ocorrência do evento ou pela dimensão do impacto, em especial:

- a) Quando a evolução da precipitação após a ativação do Plano, monitorada pelo Centro Nacional de Monitoramento e Alertas de Desastres Naturais (CEMADEN) e acompanhada pela Coordenadoria da Defesa Civil for inferior ou igual a 80 mm em 72 horas; ou de previsão de não ocorrência de chuvas com tendência de longa duração de qualquer intensidade.
- b) Quando o movimento de massa não for detectado pela Coordenadoria da Defesa Civil por meio de parecer técnico da COMDEC, inclusive quanto a uma necessidade de execução do conjunto de medidas previstas neste nível, dentre elas a restauração dos sistemas de drenagem e a recuperação das vias de acesso e circulação.

7.1.2.2 Autoridade para desmobilização

O Plano de Contingência de Proteção e Defesa Civil poderá ser desmobilizado pelas seguintes autoridades: o Coordenador da Defesa Civil de Osasco, em conjunto com o Prefeito.

7.1.2.3 Procedimentos para desmobilização

Após a decisão formal de desmobilizar o Plano de Contingência de Proteção e Defesa Civil as seguintes medidas serão desencadeadas:

- a) Os órgãos mobilizados ativarão os protocolos internos definidos de acordo com o nível da desmobilização (total ou retorno a uma situação anterior).
- b) A Coordenadoria da Defesa Civil desmobilizará o plano de chamada, o posto de comando, a compilação das informações, articulando com os demais atores a recuperação e reabilitação dos cenários atingidos.

7.2 Fases

A resposta a ocorrências de deslizamentos de grande impacto, inundações bruscas ou processos geológicos ou hidrológicos correlatos no município de Osasco será desenvolvida nas diferentes fases do desastre: no pré-desastre, no desastre propriamente dito e na desmobilização.

7.2.1 Pré-desastre

7.2.1.1 Identificação dos riscos

A identificação dos riscos é dividida em dois monitoramentos diferentes e classificados em tipos de riscos diferentes. No caso de informações sobre risco de escorregamento, a Coordenadoria da Defesa Civil entra em fase de atenção. Pode

haver registro de trincas, degraus ou qualquer outra feição de instabilidade em áreas habitadas que indique a possibilidade de escorregamentos observada através de vistoria de campo, tanto nas áreas de risco quanto fora delas. Com este risco, aciona-se risco de alerta. A fase de alerta máximo dar-se-á quando houver registro de ocorrências generalizadas de escorregamentos nas áreas de risco ou em suas proximidades.

O outro monitoramento é sobre precipitação. Determina-se fase de alerta quando

as chuvas são superiores ou igual a 80 mm em 72 horas ou quando há previsão de chuvas com tendência de longa duração ou qualquer intensidade.

7.2.1.2 Monitoramento

O monitoramento é realizado pelo Centro Nacional de Monitoramento e Alertas de Desastres Naturais (CEMADEN) e acompanhado pela Coordenadoria da Defesa Civil para os casos de precipitação. Em Osasco existem seis pluviômetros monitorados pelo CEMADEN (Jaguaribe, Santa Fé, Quitaúna, Rochdale, Centro e Córrego Bussocaba), além de uma Estação Hidrológica localizada na Avenida Lázaro de Mello Brandão. Para os casos de movimento de massa, o monitoramento é de responsabilidade da Coordenadoria. A Coordenadoria de Defesa Civil irá realizar também o monitoramento via chamados no canal 199 para comunicados diretamente feitos pelos munícipes sobre ocorrências na cidade.

7.2.1.3 Alerta

O alerta é realizado por meio de mensagens de SMS para população cadastrada e WhatsApp quando o monitoramento acusar altos índices pluviométricos. A Coordenadoria da Defesa Civil é responsável pelo envio das mensagens. A Coordenadoria de Defesa Civil informará as outras Secretarias envolvidas sobre o acumulado de precipitação e/ou possibilidade de movimentação de terra por meio de grupo de comunicação rápida via aplicativo WhatsApp para que seja verificada a disponibilidade de recursos humanos e dos materiais pré-estabelecidos para a situação de desastre.

7.2.1.4 Alarme

O acionamento do alarme pela Coordenadoria da Defesa Civil será realizado quando o desastre for comunicado pelo monitoramento, informado às Secretarias envolvidas sobre a ocorrência de desastres por meio de grupo de comunicação rápida via aplicativo WhatsApp.

7.2.1.5 Acionamento dos recursos

Após o acionamento do alarme pela Coordenadoria da Defesa Civil, cada secretaria e órgão da Prefeitura deverá acionar internamente os recursos que foram estabelecidos na construção deste Plano, com base no tipo de ocorrência do alarme.

7.2.1.6 Mobilização e deslocamento dos recursos

Após vistorias nos locais, a COMDEC acionará as demais secretarias para que

façam a mobilização e deslocamento dos recursos conforme necessidade e urgência em primeiro momento.

7.2.2 Desastres

7.2.2.1 Fase inicial

7.2.2.2 Dimensionamento do evento e da necessidade de recursos (avaliação de danos)

A Coordenadoria da Defesa Civil atuará em primeiro momento conforme denúncias e chamados via 199, realizando o atendimento nas áreas atingidas para isolar locais de eventuais riscos e avaliar a necessidade do acionamento das demais Secretarias para suporte nas devidas atribuições.

7.2.2.3 Instalação do Posto de Comando

O sistema de comando será instalado sempre que houver estado de atenção com altas precipitações ou acumulados elevados no município. Será executado pela Defesa Civil em conjunto com o COI (SECONTRU).

7.2.2.4 Organização da área afetada

Caberá à Coordenadoria da Defesa Civil Municipal a organização da cena, ativando preliminarmente as áreas para determinação: do Posto de Comando; da Área de espera; das rotas para evacuação; das potenciais rotas de fuga; dos pontos de encontro; e dos abrigos, conforme o item “7.2.2.8.7 Abrigos”.

7.2.2.5 Procedimentos administrativos e legais decorrentes da situação de anormalidade (decretação de S.E. ou E.C.P. e elaboração dos documentos).

A Coordenadoria da Defesa Civil e o Gabinete do Prefeito (podendo também a Secretaria de Governo - SEGOV) analisarão a situação devido ao volume de incidentes/acidentes ocorridos e definirão sobre o decreto. Em seguida, a Procuradoria Geral do Município elaborará o decreto (de Emergência ou Calamidade Pública) a ser assinado pelo Prefeito e publicado na Imprensa Oficial do Município de Osasco.

7.2.2.6 Consolidação do primeiro relatório

Com a decretação de Situação de Emergência ou do Estado de Calamidade Pública, a Coordenadoria da Defesa Civil reunirá fotos, documentos e relatórios

técnicos das ocorrências e dos atendimentos preliminares realizados, consolidando esses em um primeiro relatório de danos e prejuízos, que poderão servir a futuros projetos de recuperação e reconstrução, conforme a situação específica.

7.2.2.7 Resposta

A coordenação da resposta na fase do desastre será realizada pela Coordenadoria da Defesa Civil Municipal.

7.2.2.8 Ações de socorro

7.2.2.8.1 *Busca e salvamento*

As ações de busca e salvamento serão realizadas em caso de deslizamentos, desabamentos e enchentes quando informado por moradores locais ou parentes do desaparecimento de pessoas durante o evento. Será realizado pelos Bombeiros, priorizando sempre as vidas humanas.

7.2.2.8.2 *Primeiros socorros e atendimento pré-hospitalar*

O atendimento de primeiros socorros e atendimento pré-hospitalar será realizado pelo Corpo de Bombeiros e o Serviço de Atendimento Móvel de Urgência (SAMU), quando houver vítima.

7.2.2.8.3 *Atendimento médico e cirúrgico de urgência*

As vítimas serão encaminhadas pelo SAMU para atendimento nas unidades de saúde pré-definidas pela Secretaria de Saúde.

7.2.2.8.4 *Evacuação*

A Defesa Civil realizará a verificação das dimensões do evento ocorrido e a área a ser evacuada e seu entorno imediatamente após a avaliação técnica, o que ocorrerá mediante apoio das Secretarias de Segurança e Controle Urbano, Transportes e da Mobilidade Urbana, de Serviços e Obras, Habitação, Assistência Social e do Fundo Social de Solidariedade (eventualmente poderá ser acionado o Conselho Tutelar, conforme a necessidade).

7.2.2.8.5 *Assistência às vítimas*

7.2.2.8.6 *Cadastramento*

No que tange a assistência às vítimas, o cadastramento é realizado pela Secretaria de Assistência Social (SAS) que conforme a situação do local adotará a melhor estratégia para cadastrar os munícipes, acompanhados da Coordenadoria

Municipal de Defesa Civil. A Coordenadoria terá papel preponderante para estabelecer os limites a fim de não colocar em risco a população e também os servidores em atendimento às vítimas.

7.2.2.8.7 Abrigos

O abrigamento será realizado em equipamentos públicos que foram vistoriados por equipes da Secretaria de Assistência Social e Coordenadoria da Defesa Civil, para verificar as condições e melhores espaços para abrigar as famílias em caso de situação de emergência ou de calamidade pública. Outros equipamentos poderão ser vistoriados e incluídos na lista.

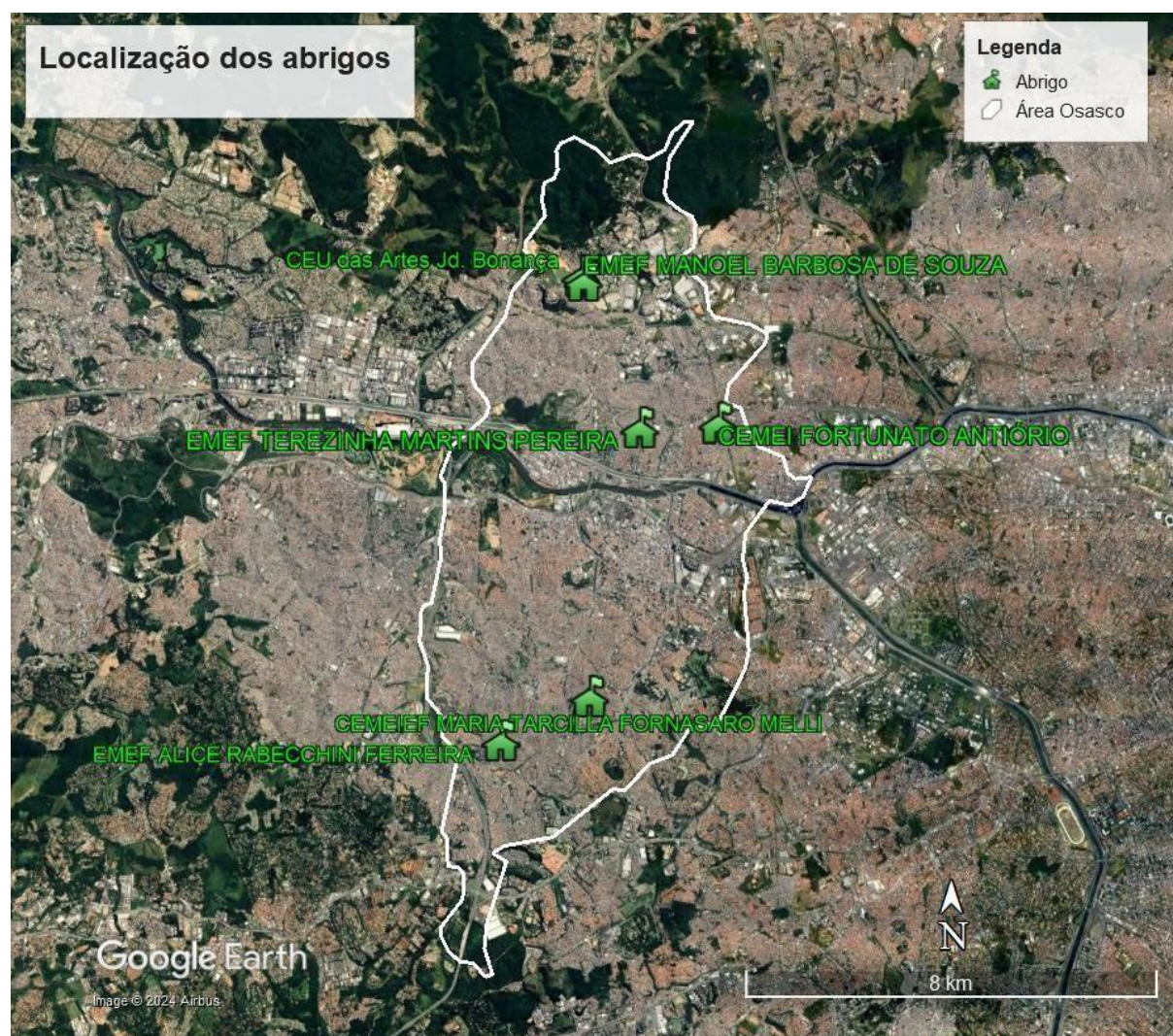

Localização dos abrigos em Osasco – Google Earth

Zona	Equipamento	Endereço	Capacidade
Norte	CEMEIEF FORTUNATO ANTIÓRIO	Rua José Anacleto Silva, 240 – VI Ayrosa	10 salas
Norte	EMEF MANOEL BARBOSA DE SOUZA	Rua Ivone Mafrá Pereira dos Santos, 88 – Jd. Bonança	21 salas
Norte	EMEF TEREZINHA MARTINS PEREIRA	Praça Anézio Cabral, s/n - Rochdale	18 salas
*Norte	CEU DAS ARTES DO JD. BONANÇA	R. São Judas Tadeu, 105-257	3 salas
Sul	CEMEIEF MARIA TARCILLA FORNASARO MELLI	Avenida Dona Blandina Ignez Júlio, 626 - Jaguaribe	28 salas
Sul	EMEF ALICE RABECCHINI FERREIRA	R. Dr. Conrado Cesarino Nuvolini, 172 - Veloso	15 salas

Entre os abrigos emergenciais, o CEU das artes do Jd. Bonança é o único que tem uma quantidade menor para atendimento, devendo ser utilizado em situações com poucas pessoas atingidas (20 – 30 pessoas).

A permissão de acesso e respectivo controle dar-se-á pela Secretaria de Assistência Social em conjunto com a Defesa Civil, a fim de garantir acolhimento em condições dignas e de segurança, com possibilidade de repouso e restabelecimento pessoal, com condições de salubridade, instalações sanitárias para banho e higiene pessoal, com privacidade individual e/ou familiar; espaço para refeições; espaço para bem-estar e convívio, com acessibilidade, de acordo com o regramento disponível.

7.2.2.8.8 Recebimento, organização e distribuição de doações

A gestão das doações, que compreende o recebimento, organização, triagem e distribuição, é atribuição do Fundo Social de Solidariedade (FSS), durante toda a vigência do Plano de Contingência e também, caso necessário, após a desativação do Plano. O FSS poderá contar com equipes de outras secretarias para apoiar na execução do trabalho. Além disso, o Fundo poderá estabelecer pontos de recebimento de doações descentralizadas para facilitar a doação.

7.2.2.8.9 Manejo de mortos

O Departamento de Administração Funerária, pertencente à Secretaria de Serviços e Obras, é o responsável pela realização do manejo dos mortos.

7.2.2.8.10 Atendimento às Pessoas com Deficiência

A Secretaria de Assistência Social realizará o atendimento de pessoas com deficiência conforme os padrões estabelecidos em legislações próprias, solicitando auxílio das demais secretarias de acordo com as necessidades que se apresentarem.

7.2.3 Mobilização adicional de recursos

A mobilização adicional de recursos será mobilizada pelo Comitê de Crise a ser estabelecido quando da ativação do Plano. A Coordenadoria da Defesa Civil será responsável por intermediar esta mobilização em função das reuniões realizadas para disponibilização de recursos para a agenda.

7.2.4 Solicitação de recursos de outros municípios e do nível estadual ou federal

Após decretada a Situação de Emergência ou o Estado de Calamidade Pública, a Coordenadoria da Defesa Civil iniciará o processo de solicitação de recursos em nível estadual e federal, sendo que as demais secretarias deverão fornecer todos os dados necessários para a solicitação do recurso.

7.2.5 Suporte às operações de resposta

A Coordenadoria da Defesa Civil Municipal irá ao local e após avaliação da ocorrência no local informará o centro de comando, que acionará as secretarias adequadas para fornecimento dos serviços e recursos necessários para resposta em cada ponto.

7.2.5.1 Atendimento ao cidadão e à imprensa (informações sobre os danos, desaparecidos, etc.)

O posto de comando será responsável por compilar as informações e passá-las à Secretaria de Comunicação (SECOM) que será a única responsável pelo contato junto à Imprensa. (Todos os envolvidos deverão ser orientados de que o único canal de divulgação de informações de desastres para a imprensa será a SECOM).

O atendimento ao cidadão será feito pelas secretarias envolvidas de forma que deverão ser passadas informações simples e sucintas (ex. locais de abrigo, posto de atendimento, unidade de saúde para onde estão direcionadas às vítimas). Em cenários de incertezas os funcionários que estarão realizando o atendimento deverão:

7.2.5.2 Encaminhar o munícipe à base de operação móvel, quando houver;

7.2.5.3 Entrar em contato com o centro de comando para obter a informação.

Observação: Não serão fornecidas in-loco informações de quantidade de vítimas ou estado de saúde das mesmas, exceto pelos meios oficiais.

7.2.6 Reabilitação dos cenários

7.2.6.1 Recuperação da infraestrutura

A Secretaria de Serviços e Obras (SSO) ficará responsável pela recuperação da infraestrutura danificada.

7.2.6.2 Restabelecimento dos serviços essenciais

A Secretaria de Serviços e Obras (SSO) será responsável pelo contato com as empresas terceirizadas para realização do restabelecimento dos serviços essenciais.

7.3 Atribuições

7.3.1 Atribuições gerais

São responsabilidades gerais dos órgãos envolvidos no Plano de Contingência de Proteção e Defesa Civil:

- I. Manter um plano de chamada atualizado do pessoal de seu órgão com responsabilidade pela implementação do plano;
- II. Desenvolver e manter atualizados os procedimentos operacionais padronizados necessários para a realização das tarefas atribuídas ao seu órgão na implementação do plano;
- III. Preparar e implementar os convênios e termos de cooperação necessários para a participação de seu órgão na implementação do plano;
- IV. Identificar e suprir as necessidades de comunicação para a realização das tarefas atribuídas ao seu órgão na implementação do plano;
- V. Identificar fontes de equipamento e recursos adicionais para a realização das tarefas atribuídas ao seu órgão na implementação do plano;
- VI. Prover meios para a garantia da continuidade das operações de seu órgão, incluindo o revezamento dos responsáveis por posições chave;
- VII. Identificar e prover medidas de segurança para as pessoas designadas para a realização das tarefas atribuídas ao seu órgão na implementação do plano.

7.3.2 Atribuições específicas

Coordenadoria Municipal da Defesa Civil	
Responsabilidade primária:	Atendimento ao desastre
Na preparação:	Manter equipes treinadas e em plantões, com conhecimento do sistema de monitoramento de precipitações; telefones de contatos das equipes disponíveis em necessidade; manter todos os equipamentos necessários para atendimento em condições de uso.
No monitoramento:	Monitoramento dos índices pluviométricos do CEMADEN, previsões pluviométricas da Defesa Civil Estadual e chamados pelo canal 199
No alerta:	Alertar a população via SMS, WhatsApp e mídias sociais sobre previsão de altos volumes pluviométricos; acionar os responsáveis envolvidos no plano de contingência para a existência de acumulados altos.
No alarme:	Acionar todos os envolvidos para a ativação do plano de contingência e atendimento das ocorrências.
No socorro:	Verificar inicialmente o ocorrido para acionamento das secretarias e demais órgãos envolvidos para o atendimento necessário. Conforme a natureza das ocorrências verificadas, pode ser decretado (em conjunto com o Gabinete do Prefeito e à Procuradoria Geral do Município) estado de Emergência ou Calamidade Pública.
Na assistência às vítimas:	Realizar a remoção das pessoas e famílias da área de risco (podendo interditar imóveis que estejam ameaçados ou comprometidos) e, caso não seja possível fazê-lo, a Defesa Civil acionará o órgão responsável por tal ação (p.e., o Conselho Tutelar).
Na reabilitação de áreas:	Acionar os órgãos responsáveis por cada ação necessária, bem como consultar a possibilidade de aporte de recursos externos; realizar relatórios de acompanhamento dos danos e prejuízos eventualmente verificados.
Na desmobilização:	Garantir a conclusão da remoção de todos envolvidos em eventuais ocorrências e em áreas de risco do entorno, não sendo responsável pelo controle de retorno das pessoas para a situação de risco.

SAS - Secretaria de Assistência Social	
Na preparação:	A Secretaria avaliará o espaço destinado a alojamento provisório visando assegurar proteção social às famílias em espaço com condições adequadas de convivência. Capacitará a equipe que irá atuar na situação de emergência e calamidade visando assegurar a minimização dos danos ocasionados e o provimento das necessidades verificadas.
No alarme:	Mobilização da equipe de prontidão escalonada por regime de plantão, a ser acionada em qualquer horário e dia da semana.
Na assistência às vítimas:	<p>Promover a escuta, orientação, mobilização de família extensa ou ampliada, e encaminhamentos para a rede local;</p> <p>Assegurar acolhimento imediato em condições dignas de segurança; manter alojamento provisório, quando necessário, para cuidados pessoais, repouso e alimentação;</p> <p>Articular a rede de políticas públicas e redes sociais de apoio para prover as necessidades detectadas;</p> <p>Promover a inserção na rede socioassistencial e o acesso a benefícios eventuais.</p> <p>Promover acesso a serviços e ações intersetoriais para a solução da situação enfrentada, em relação a abrigo, alimentação, saúde e moradia, dentre outras necessidades;</p> <p>Trabalho social no alojamento provisório: Proteção social proativa; escuta; orientação e encaminhamentos para a rede de serviços locais; orientação sociofamiliar; referência e contrarreferência; informação, comunicação e defesa de direitos; acesso à documentação pessoal; articulação da rede de serviços socioassistenciais; articulação com os serviços de políticas públicas setoriais e de defesa de direitos; mobilização de família extensa ou ampliada; mobilização para o exercício da cidadania; atividades de convívio e de organização da vida cotidiana; diagnóstico socioeconômico; provisão de benefícios eventuais.</p> <p>Contribuir para: - Minimização de danos; - Proteção social a indivíduos e famílias; - Reconstrução das condições de vida familiar e comunitária.</p>

GP - Gabinete do Prefeito	
Responsabilidade primária:	Abastecimento e aquisição de infraestrutura e insumos à COMDEC.
Na assistência às vítimas:	Apoio Logístico e Atendimento a pessoa afetada, como fornecimento de veículos e servidores.
Na reabilitação de cenários:	Atuar em conjunto com a Defesa Civil e Procuradoria Geral do Município na decretação de eventuais estados de Emergência ou Calamidade Pública.

FSS - Fundo Social de Solidariedade	
No alerta:	Quando do acionamento do alerta, o Fundo Social de Solidariedade prestará atendimento por meio de uma equipe de plantão, organizada em escala para dar suporte imediato à Coordenadoria da Defesa Civil e à Secretaria de Assistência Social.
No alarme:	Resposta imediata, a fim de convocar equipe de apoio previamente escalada para a preparação dos itens a serem fornecidos à população atingida.
Na assistência às vítimas:	Atendimento às famílias com a distribuição de alimentos, colchões, cobertores, roupas, além de realizar campanhas emergenciais para a arrecadação de outros itens de necessidades básicas como: produtos de higiene pessoal, limpeza, fraldas, móveis, eletrodomésticos entre outros. O FSS também dispõe de veículos e servidores voluntários para apoio.

SECONTRU/COI - Secretaria de Segurança e Controle Urbano - Centro de Operações Integradas	
No monitoramento:	O COI fará o monitoramento de localidades em risco de inundações e alagamentos, através das câmeras distribuídas ao longo do território, com comunicação constante perante demais secretarias e órgãos municipais.
No alerta:	A Defesa Civil, ao receber a informação de possíveis chuvas ou ventos de grande intensidade, emitirá um alerta ao COI.
No alarme:	O COI, a partir do Alerta da Defesa Civil, fará o monitoramento por câmeras das áreas de maiores riscos e por sua vez emitirá o alarme, quando houver alagamentos, trânsito, queda de árvore, de painéis, entre outros.
No socorro:	A Guarda Civil, quando do Alarme, providenciará a mobilização de viaturas aos pontos-chave previamente determinados, servindo de primeiro atendimento a possíveis vítimas e para disseminação de informações à população em geral.
Na assistência às vítimas:	A GCM poderá atuar em eventuais abrigos para pessoas atingidas pelas situações de inundações e movimentos de massa, provendo segurança e outras ações nestes espaços.
Na desmobilização:	O COI fará o monitoramento por imagens nas áreas de sua atuação direta, ou seja, onde houver câmeras.

SED - Secretaria de Educação	
Na assistência às vítimas:	A Secretaria de Educação disponibilizará os equipamentos da educação, conforme o item "7.2.2.8.7 Abrigos" deste Plano de Contingência de Proteção e Defesa Civil.
Na desmobilização:	Os equipamentos da Secretaria de Educação que vierem a se tornar abrigos para alojamento serão desocupados conforme o andamento da desmobilização do PLANCON.

SEHAB - Secretaria de Habitação	
Na assistência às vítimas:	A Secretaria de Habitação poderá atender eventuais atingidos por acidentes no cadastramento de acesso a programas habitacionais.

SEMARH - Secretaria de Meio Ambiente e Recursos Hídricos	
No socorro:	<p>Para casos de queda de árvores que necessitam de intervenção imediata: deverão ser acionados a Defesa Civil ou equipe do Corpo de Bombeiros a fim de detectar e eliminar riscos, isolamento de área, liberação de vias públicas. Deve ser acionada a ENEL em caso de contato com fiação. A Secretaria é responsável pelo apoio a estes dois órgãos que realizam a intervenção imediata.</p> <p>A Secretaria, depois de acionada pela Coordenadoria de Defesa Civil, determinará qual estrutura deve se dirigir para o local (infraestrutura e equipe a ser mobilizada).</p> <p>Em situações de mais de uma ocorrência, a Coordenadoria avaliará e estabelecerá um protocolo de prioridade para enviar à Secretaria de Meio Ambiente para atuação.</p>
Na assistência às vítimas:	A Secretaria disponibilizará veículos para a situação.

SETRAN - Secretaria de Transportes e Mobilidade Urbana	
No monitoramento:	O monitoramento de ruas será feito por meio do Centro de Operações Integradas (alcance do sistema de câmeras em operação).
No socorro:	A DEMUTRAN/SETRAN irá atuar para casos de isolamento de via e, em casos de pane no sistema viário.
Na desmobilização:	A Secretaria apoiará no que for necessário para a desmobilização.

SETRE - Secretaria de Emprego, Trabalho e Renda	
No socorro:	Secretaria informou disponibilizar voluntários e veículos para ações de socorro, embora não tenha especificado quantitativos.
Na assistência às vítimas:	O trabalho ocorrerá em conjunto com a Secretaria de Assistência Social no sentido de apoiar às famílias nos serviços de cadastramento e atualização do Cadastro Único para acessos aos benefícios sociais e serviços socioassistenciais.
Na reabilitação de cenários:	Também poderão ser oferecidos serviços de intermediação de mão de obra de pessoas atingidas pelos eventos com empresas contratantes (poderá ser através do Programa Recomeçar).

SA - Secretaria de Administração	
No socorro:	Secretaria informou poder disponibilizar voluntários e servidores para ações emergenciais, apesar de não ter especificado quantitativos. Também poderão auxiliar equipes atuantes nos eventos com a disponibilização de alimentação. A decretação de eventuais estados de Emergência e Calamidade Pública ocorrerão na Imprensa Oficial do Município de Osasco, sob responsabilidade desta Secretaria.

SECOM - Secretaria de Comunicação	
Na reabilitação de cenários:	Secretaria poderá equipe de imprensa, com registros de foto e vídeos em casos que de necessidade, bem com atendimento à grande imprensa.

SC - Secretaria de Cultura	
No socorro:	Secretaria informa poder disponibilizar servidores para emergências (porém não informa quantitativo), além de poder ceder o CEU das Artes do Jardim Bonança como abrigo.

SEREL - Secretaria de Esportes, Recreação e Lazer	
No socorro:	Secretaria poderá ceder 57 servidores como voluntários para situações emergenciais.
Na assistência às vítimas:	Secretaria cedeu 5 espaços de equipamentos públicos próprios para servirem como abrigamentos temporários, embora estes não tenham sido vistoriados pela COMDEC e SAS (tratam-se de espaços que não contemplam alguns requisitos levantados pela SAS para tornarem-se abrigos)
Na reabilitação de cenários:	Limpeza, remoção de entulhos, apoio logístico e operacional.
Na desmobilização:	Desocupação de eventuais abrigos.

SF - Secretaria de Finanças	
No socorro:	Secretaria de Finanças disponibilizará apoio pessoal e 05 veículos, sendo um deles pick-up (pequeno porte).

SSO - Secretaria de Serviços e obras	
No alarme:	Secretaria pode apoiar na avaliação dos locais atingidos pelas chuvas.
No socorro:	Secretaria realiza apoio logístico e operacional, como remoções, transportes, entre outros.
Na reabilitação de cenários:	SSO atuará na reabilitação de cenários em termos estruturais.
Na desmobilização:	A desmobilização pode ocorrer enquanto SSO realiza intervenções nos locais atingidos pelos eventos ligados às chuvas.

SEIJ - Secretaria Executiva da Infância e Juventude	
No socorro:	SEIJ poderá atuar em situações que demandarem o apoio dos Conselhos Tutelares, como em determinadas interdições.

PGM - Procuradoria Geral do Município	
No socorro:	Procederá a redação de eventuais estados de Emergência ou Calamidade Pública, sob coordenação da COMDEC e Gabinete do Prefeito.

SS - Secretaria de Saúde/SAMU/Vigilância Sanitária/Vigilância Epidemiológica	
Na preparação:	Qualificação das equipes e equipamentos públicos próprios, assim como a provisão de recursos para eventualidades ligadas às chuvas em Osasco, conforme Anexo I (Plano de Contingência de Inundações e Alagamentos)
No monitoramento:	Acompanhamento das previsões meteorológicas, conforme orientação da COMDEC.
No alerta:	Preparação e/ou convocação da rede de saúde para possibilidade de atendimentos ligados às emergências.
No alarme:	Preparação e/ou convocação da rede de saúde para possibilidade de atendimentos ligados às emergências.
No socorro:	A SS poderá atuar em atendimentos nos locais eventualmente atingidos por emergências, conforme a orientação da COMDEC e do Comando das operações. Outras ações auxiliares poderão ser tomadas para assegurar a condição de saúde nestes locais.
Na assistência às vítimas:	Vistorias, fiscalizações, remoção de feridos ou intoxicados, tratamento médico-hospitalar, remoção de lixo e entulhos, destino final adequado de animais de pequeno e grande porte mortos, limpeza e desinfecção de edificações e caixas d'água, cuidados com abrigos, controle da qualidade de alimentos, medicamentos, insumos farmacêuticos, água para consumo humano, orientações, educação sanitária, controle, determinações, normatizações, entre outros. Equipes poderão ser disponibilizadas nos abrigos temporários.
Na reabilitação de cenários:	Acompanhamento das medidas de reabilitação realizada por outras secretarias, podendo a SS atuar na promoção de condições sanitárias adequadas para as pessoas atingidas ou outras ações de caráter epidemiológico.

8. COORDENAÇÃO, COMANDO E CONTROLE

A coordenação das operações previstas no Plano de Contingência de Proteção e Defesa Civil utilizará o modelo estabelecido pelo Sistema de Comando em Operações (SCO).

8.1 Estrutura organizacional de resposta

O Comando será unificado e com sede no Centro de Operações Integradas (Avenida Sport Club Corinthians Paulista, 1880 - Vila Yolanda), com os seguintes representantes das secretarias da Prefeitura de Osasco:

- Prefeito
- Coordenador Municipal de Defesa Civil
- Secretário de Serviços e Obras
- Secretário de Segurança e Controle Urbano
- Secretário de Governo
- Secretário de Assistência Social
- Secretário de Habitação
- Fundo Social de Solidariedade
- Secretário de Saúde
- Procuradoria Geral do Município
- Secretário de Finanças
- Secretário de Administração
- Secretário de Planejamento e Gestão
- Secretário de Transporte e Mobilidade Urbana

8.2 Protocolo de coordenação

Ao ser acionado o Sistema de Comando em Operações (SCO), imediatamente cabe ao comando:

- Avaliar a situação preliminarmente e implementar as ações voltadas para segurança da operação e obtenção de informações, levando em consideração os procedimentos padronizados e planos existentes;
- Instalar formalmente o SCO e assumir formalmente a sua coordenação (via rádio, telefone, e-mail ou pessoalmente com as equipes envolvidas).
- Estabelecer um Posto de Coordenação e comunicar aos recursos e superiores envolvidos sobre sua localização.
- Estabelecer uma área de espera e designar um encarregado, comunicando os recursos a caminho sobre o local.
- Verificar a aplicação do Plano de Contingência, implementando ações e levando em consideração:
 - Cenário identificado.
 - Prioridades a serem preservadas.
 - Metas a serem alcançadas.
 - Recursos a serem utilizados (quem, o quê, onde, quando, como e com que recursos).

- Organograma modular, flexível, porém claro.
- Canais de comunicação.
- Período Operacional (Horário de Início e Término).
- Solicitar ou dispensar recursos adicionais conforme a necessidade identificada no Plano.
- Verificar a necessidade de implementar instalações e definir áreas de trabalho.
- Verificar a necessidade de implementar funções do SCO para melhorar o gerenciamento.
- Iniciar o controle da operação no posto de comando, registrando as informações que chegam e saem do comando.
- Considerar a transferência do comando ou instalação do comando unificado, se necessário.
- Realizar uma avaliação da situação, verificando se as ações realizadas e em curso serão suficientes para lidar com a situação e, se necessário, iniciar a fase seguinte, elaborando um novo Plano de Ação antes do fim do período operacional que estabeleceu.

9. BIBLIOGRAFIA

BRASIL. Lei nº 12.608, de 10 de abril de 2012. **Institui a Política Nacional de Proteção e Defesa Civil - PNPDEC**. Disponível em: http://www.planalto.gov.br/ccivil_03/ato2011-2014/2012/lei/l12608.htm. Acesso em Outubro de 2021.

CLIMATE-DATE. **Climogramas**: Osasco. Disponível em: <https://pt.climate-data.org/america-do-sul/brasil/sao-paulo/osasco-747/>. Acesso em Outubro de 2021.

INSTITUTO GEOLÓGICO. **Mapeamento de Riscos de Movimentos de Massa e Inundações do Município de Osasco**: Relatório técnico. São Paulo, 2020.

OSASCO. Lei 3970 de 15 de dezembro de 2005: **Dispõe sobre a organização da Defesa Civil no município de Osasco, cria a Coordenadoria Municipal de Defesa Civil - COMDEC, o Conselho Municipal de Defesa Civil - COMUDC, o Fundo Municipal da Defesa Civil de Osasco - FUMDECO, e dá outras providências**. Disponível em: <https://leismunicipais.com.br/a/sp/o/osasco/lei-ordinaria/2005/397/3970/lei-ordinaria-n-3970-2005-dispoe-sobre-a-organizacao-da-defesa-civil-no-municipio-de-osasco-cria-a-coordenadoria-municipal-de-defesa-civil-comdec-o-conselho-municipal-de-defesa-civil-comudec-o-fundo-municipal-da-defesa-civil-de-osasco-fumdeco-e-da-outras-providencias>. Acesso em outubro de 2021.

OSASCO. Lei 4764 de 23 de Junho de 2016: **Disciplina a prestação dos serviços e institui planos de Abastecimento de Água e Esgotamento Sanitário e Drenagem e Manejo de Águas Pluviais Urbanas, componentes do Saneamento Básico do Município de Osasco**. Disponível em: <https://leismunicipais.com.br/a1/sp/o/osasco/lei-ordinaria/2016/477/4764/lei-ordinaria-n-4764-2016-disciplina-a-prestacao-dos-servicos-e-institui-planos-de-abastecimento-de-agua-e-esgotamento-sanitario-e-drenagem-e-manejo-de-aguas-pluviais-urbanas-componentes-do-saneamento-basico-do-municipio-de-osasco>. Acesso em outubro de 2021.

OSASCO. Lei Complementar 367 de 13 de setembro de 2019: **Dispõe sobre a reestruturação administrativa da Coordenadoria Municipal de Defesa Civil e outras providências**. Disponível em: <https://leismunicipais.com.br/a/sp/o/osasco/lei-complementar/2019/36/367/lei-complementar-n-367-2019-dispoe-sobre-a-reestruturacao-administrativa-da-coordenadoria-municipal-de-defesa-civil-e-outras-providencias>. Acesso em outubro de 2021.

OSASCO. Lei Complementar 389 de 30 de dezembro de 2020. **Disciplina e estabelece a arquitetura organizacional e administrativa da estrutura de pessoal da hierarquia superior da Administração Direta do Executivo Municipal de Osasco e constitui diretrizes gerais obrigatórias para as demais leis que tratarem do tema**. Disponível em: <https://leismunicipais.com.br/a/sp/o/osasco/lei-complementar/2020/38/389/lei-complementar-n-389-2020-disciplina-e-estabelece-a-arquitetura-organizacional-e-administrativa-da-estrutura-de-pessoal-da-hierarquia-superior-da-administracao-direta-do-executivo-municipal-de-osasco-e-constitui-diretrizes-gerais-obrigatorias-para-as-demas-leis-que-tratarem-do-tema>. Acesso em outubro de 2021.

ROSS, J. L. S., & MOROZ, I. C. (2011). **MAPA GEOMORFOLÓGICO DO ESTADO DE SÃO PAULO**. Revista Do Departamento De Geografia, 10, 41-58. <https://doi.org/10.7154/RDG.1996.0010.0004>

10. ANEXOS**10.1 Plano de contingência para alagamentos e inundações da Secretaria de Saúde/Osasco.**

INSTITUTO DE PREVIDÊNCIA DO MUNICÍPIO DE OSASCO**INSTITUTO DE PREVIDÊNCIA DO MUNICÍPIO DE
OSASCO – IPMO****ESTADO DE SÃO PAULO****RESULTADO DA ANÁLISE DAS SOLICITAÇÕES DE ISENÇÃO DO
PAGAMENTO DA TAXA DE INSCRIÇÃO****CONCURSO PÚBLICO – EDITAL Nº 01/2024**

O INSTITUTO DE PREVIDÊNCIA DO MUNICÍPIO DE OSASCO – IPMO no uso das atribuições que lhe são conferidas pela legislação vigente, torna público, o Resultado da Análise das Solicitações de Isenção do Pagamento da Taxa de Inscrição dos candidatos que solicitaram isenção, amparados pelo Decreto Federal n.º 6.593/2008 (inscrito no Cadastro Único – CadÚnico), e/ou pela Lei Municipal n.º 4.790, de 24 de fevereiro de 2017 (Doador de Sangue), referente ao Concurso Público – Edital nº 01/2024.

O candidato que teve a sua solicitação de isenção do pagamento da taxa de inscrição indeferida poderá interpor recurso nos dias **20 e 21 de janeiro de 2025**, por meio do endereço eletrônico do INSTITUTO MAIS (www.institutomais.org.br).

Ao término da apreciação dos recursos contra o indeferimento de isenção do pagamento da taxa de inscrição, o INSTITUTO MAIS divulgará, na data provável de **31 de janeiro de 2025**, o Resultado Final da apreciação das solicitações, na área restrita do candidato, no endereço eletrônico www.institutomais.org.br.

Os candidatos que tiverem a sua solicitação de isenção do pagamento da taxa de inscrição indeferida poderão garantir a sua participação no Concurso Público por meio de inscrição, imprimindo o boleto bancário, com data de pagamento até **07 de fevereiro de 2025**, disponível até 17h00.

A solicitação de isenção do pagamento da taxa de inscrição, se deferida, formalizará a inscrição do candidato no Concurso Público.

O interessado que não tiver sua solicitação de isenção do pagamento da taxa de inscrição deferida, e que não efetuar a inscrição na forma estabelecida no Edital nº 01/2024, não terá sua inscrição efetivada.

O candidato deverá observar as normas e os procedimentos para realização das inscrições contidos nos **Capítulos III, IV e V do Edital nº 01/2024**, do Concurso Público.

E, para que ninguém possa alegar desconhecimento, é expedido o **Resultado da Análise das Solicitações de Isenção da Taxa de Inscrição**.

Osasco/SP, 17 de janeiro de 2025.

INSTITUTO DE PREVIDÊNCIA DO MUNICÍPIO DE OSASCO – IPMO

REALIZAÇÃO:



RELAÇÃO DAS SOLICITAÇÕES DE ISENÇÃO DO PAGAMENTO DA TAXA DE INSCRIÇÃO QUE OBTIVERAM DEFERIMENTO**CARGO: ALMOXARIFE**

NOME DO(A) CANDIDATO(A)	DOCUMENTO Nº
KEMILLY KAMILAH COSTA DA PENHA	474.***.***_**
LUANA FREIRE AMORIN	481.***.***_**
RITA DE CASSIA DA SILVA	378.***.***_**
ROGERIO DA SILVA SANTOS	278.***.***_**
ROSIANE PEREIRA GOULART	273.***.***_**
SILVANIA BEZERRA DO AMARAL	379.***.***_**
SOLIE NE DE JESUS SOUZA	371.***.***_**

CARGO: ANALISTA FINANCEIRO

NOME DO(A) CANDIDATO(A)	DOCUMENTO Nº
ROGERIO HARUO OKUMURA	127.***.***_**

CARGO: ANALISTA PREVIDENCIÁRIO

NOME DO(A) CANDIDATO(A)	DOCUMENTO Nº
ANAVIS LIMA ANDRADE	461.***.***_**
CESAR BARTOLOMEU MIRANDA	818.***.***_**
CÍNTIA CRISTINA APARECIDA DO CARMO	219.***.***_**
DANIELA DE ARAÚJO FERREIRA VENÂNCIO	344.***.***_**
ELITON SANTOS COSTA	360.***.***_**
FABIANA APARECIDA DA SILVA	257.***.***_**
GEYSE GRAZIELE ALVES PEREIRA	102.***.***_**
HENRIQUE BEZERRA CAPARELLO	422.***.***_**
JOÃO CARLOS BATISTA	281.***.***_**
KENJI SILVA NOMURA	278.***.***_**
LUCIANA GONZAGA DA HORA	205.***.***_**
MARCELO DE ALENCAR	165.***.***_**
MARIANE RIBEIRO GOMES	027.***.***_**
MIZAE L FAUSTINO DA PAZ	532.***.***_**
PAULO RICARDO DE SOUZA SILVA	057.***.***_**
RAFAEL MORATTI VIEIRA	080.***.***_**
SIRLANE ALVES DE ALMEIDA	005.***.***_**
SOLANGE VARELLA DE ALENCAR	306.***.***_**
SORAIA RAQUEL CARDOSO SILVA	036.***.***_**
THIAGO FEITOSA DE CARVALHO	416.***.***_**
VALDILEIA GONÇALVES ROSA	146.***.***_**
WANDELIZA SANT ANA DE LEMOS ALVES	030.***.***_**
WENDY GABRIELA HUANCA CAMARGO	484.***.***_**
WILLIAM ALVES PEREIRA	225.***.***_**

CARGO: CONTADOR

NOME DO(A) CANDIDATO(A)	DOCUMENTO Nº
GABRIEL HAIDAR SANTANA SIDANI	431.***.***_**

CARGO: MÉDICO PERITO

NOME DO(A) CANDIDATO(A)	DOCUMENTO Nº
MILEIDI LIMA DE ALMEIDA SOUZA	462.***.***_**

CARGO: TÉCNICO PREVIDENCIÁRIO

NOME DO(A) CANDIDATO(A)	DOCUMENTO Nº
ABNER EDUARDO SILVA DE OLIVEIRA	406.***.***_**
ADRIANO RODRIGUES DE ARAUJO	105.***.***_**
ALESSANDRO DE ALMEIDA ALVES	038.***.***_**
ALINE RAYLANE PINHEIRO DE OLIVEIRA	025.***.***_**
ANA BÁRBARA STEPHANIE MACEDO BORGES	537.***.***_**
ANA PAULA DE ARAUJO	320.***.***_**
ANGELA OLIVEIRA RODRIGUES DOS SANTOS	399.***.***_**
BARBARA JENIFER CERCHIARI RANGEL	458.***.***_**

CARGO: TÉCNICO PREVIDENCIÁRIO**NOME DO(A) CANDIDATO(A)**

BEATRIZ LINO SANTA ROSA

CARLA DORMELIA GOULART DOS SANTOS

CARLOS SANTOS OLIVEIRA

CECÍLIA FIRMINO DOS SANTOS

CLAYTON PEREIRA DE SOUZA

DANILO PEREIRA GINU

DAVID SANTOS CUNHA

DAZILENE FREITAS GOMES TOMAZ

DEBORA ACACIA XAVIER DA SILVA

ELAINE ALVES DE CARVALHO

ELISABETH GOMES ARAUJO VIEIRA

EMELLY PATROCINIO DOS SANTOS DE JESUS

ENOCH MARTIN AZEVEDO SILVA

ERIC FONSECA ROCHA

ÉRICKA CRISTINE MONIZ RODRIGUES

FÁBIO JOSÉ PEREIRA DA SILVA

FRANCISCA LARISSA CABRAL DA CRUZ

GABRIEL VITORINO SILVA

GABRIELLA RAMOS PEREIRA DE ALBUQUERQUE

GÉSSICA MARIA DA SILVA

GISLEIDE FERREIRA DOS SANTOS

GRAZIELLY SANTOS DE ANDRADE

GUILHERME ROBERTO ESTEVÃO

HENRIQUE SERNI PONZETTA

HUBERT BERNARDO DE SOUSA

INGRID CHAGAS DE SOUZA VALENÇA

ISABEL CRISTINA DOS SANTOS FÉLIX

ISABELLE SILVA DE MAGALHÃES SANTOS

IZABELLA MELO VIEIRA

JAQUELINE DA SILVA AZEVEDO

JEFFERSON MAGALHÃES FERREIRA DA SILVA

JOÃO VITOR DE AQUINO FERREIRA KOYAMA

JULIANA APARECIDA XAVIER DE ASSIS

KAICK DE MIRANDA NUNES AUGUSTO

KARINA LINA DE OLIVEIRA SOUZA

LAIS SILVA DO ARCANTES

LARISSA APARECIDA SOARES

LARISSA CARVALHO TRINDADE

LUIZ FERNANDO PEREIRA DA SILVA

MAICON RYAN DE SOUSA VIEIRA VELOSO

MANOEL CAVALCANTE NUNES JUNIOR

MARCOS COSTA NUNES XAVIER

MARIANE RODRIGUES DOS SANTOS NASCIMENTO

MARLON RODRIGUES DE CASTRO

MICHAEL NASCIMENTO

MONICA MARTINS DE OLIVEIRA

NATALIA NOGUEIRA COSTA

NAYRA SARAIVA DA SILVA

NEIDE APARECIDA DE OLIVEIRA

PRISCILLA MARIA PEREIRA DE SOUZA

RAFAEL PEREIRA ARRUDA NASCIMENTO

RAIANY SOUSA VIEIRA

REGINA DE SOUZA AGRELLA

RENAN CESAR ALVES GUERRA

DOCUMENTO Nº

508.*** **

308.*** **

068.*** **

549.*** **

410.*** **

476.*** **

382.*** **

167.*** **

391.*** **

331.*** **

356.*** **

433.*** **

509.*** **

380.*** **

229.*** **

290.*** **

386.*** **

453.*** **

578.*** **

097.*** **

287.*** **

540.*** **

500.*** **

543.*** **

463.*** **

472.*** **

097.*** **

537.*** **

476.*** **

328.*** **

384.*** **

411.*** **

350.*** **

575.*** **

413.*** **

517.*** **

236.*** **

549.*** **

611.*** **

483.*** **

304.*** **

094.*** **

227.*** **

077.*** **

229.*** **

263.*** **

362.*** **

427.*** **

039.*** **

311.*** **

467.*** **

029.*** **

129.*** **

475.*** **

CARGO: TÉCNICO PREVIDENCIÁRIO

NOME DO(A) CANDIDATO(A)	DOCUMENTO Nº
RICARDO ALABI	294.***.***.***
RODRIGO FABIANO PEREIRA	254.***.***.***
RUAN SILVA MACEDO	476.***.***.***
SABRINA KELLER SANTIAGO MARINHO	161.***.***.***
SABRINA VIANA	059.***.***.***
SANDERSON WALACE DA COSTA	371.***.***.***
SARA CRISTINA SOUZA CORREIA	855.***.***.***
SHIRLEI APARECIDA GARCIA	342.***.***.***
SORAIA RAQUEL CARDOSO SILVA	036.***.***.***
TEMÍSTOCLES GUERREIRO DE CASTRO	199.***.***.***
THAIS DA COSTA LINO	361.***.***.***
THAIS DE AQUINO FERREIRA KOYAMA	411.***.***.***
THAÍS QUINCA RANGEL DA CRUZ	389.***.***.***
VITÓRIA FERREIRA SILVA	445.***.***.***
WAGNER VIEIRA DA SILVA	156.***.***.***

RELAÇÃO DAS SOLICITAÇÕES DE ISENÇÃO DO PAGAMENTO DA TAXA DE INSCRIÇÃO QUE OBTIVERAM INDEFERIMENTO

CARGO: ALMOXARIFE

NOME DO(A) CANDIDATO(A)	DOCUMENTO Nº	MOTIVO INDEFERIMENTO
ALESSANDRO JESUS DA COSTA	153.***.***.***	EM DESACORDO COM O ITEM 4.2, SUBITEM 4.2.2 E SUAS ALÍNEAS DO EDITAL. CANDIDATO NÃO ENCAMINHOU OS DOCUMENTOS SOLICITADOS.
BARBARA JENIFER CERCHIARI RANGEL	458.***.***.***	EM DESACORDO COM O ITEM 4.8, DO EDITAL. É VEDADA A CONCESSÃO DE 02 OU MAIS ISENÇÕES DA TAXA DE INSCRIÇÃO NO CONCURSO PÚBLICO.
BRENDHA EMANUELLY DE OLIVEIRA	456.***.***.***	EM DESACORDO COM O ITEM 4.2, SUBITEM 4.2.2 E SUAS ALÍNEAS DO EDITAL. CANDIDATO NÃO ENCAMINHOU OS DOCUMENTOS SOLICITADOS.
DENIVANIA BARBOSA DA CRUZ	031.***.***.***	NIS INVÁLIDO
FRACIANA DE JESUS DA SILVA	046.***.***.***	NIS INVÁLIDO
GENILDA SANTOS	330.***.***.***	NIS INVÁLIDO
HUBERT BERNARDO DE SOUSA	463.***.***.***	NIS INVÁLIDO
ISAIAS SOUZA DE ARAUJO	402.***.***.***	NIS INVÁLIDO
LIVIA CAETANO DE SOUZA	490.***.***.***	NIS INVÁLIDO
MARIA EDUARDA QUINTINO DA COSTA	552.***.***.***	NIS INVÁLIDO
PAULA CRISTINA DE JESUS VILA NOVA	230.***.***.***	NIS INVÁLIDO
POLIANA PEREIRA DE CARVALHO SANTOS	705.***.***.***	NIS INVÁLIDO
RAFAEL PEREIRA ARRUDA NASCIMENTO	467.***.***.***	EM DESACORDO COM O ITEM 4.8, DO EDITAL. É VEDADA A CONCESSÃO DE 02 OU MAIS ISENÇÕES DA TAXA DE INSCRIÇÃO NO CONCURSO PÚBLICO.
RENATO BISPO DA SILVA	206.***.***.***	NIS INVÁLIDO
STEFANY PEREIRA ARRUDA NASCIMENTO	372.***.***.***	NIS INVÁLIDO
VALMIR NORBERTO FRAZAO	205.***.***.***	NIS INVÁLIDO
WESLEY RODRIGUES VIANA	337.***.***.***	EM DESACORDO COM O ITEM 4.2, SUBITEM 4.2.2 E SUAS ALÍNEAS DO EDITAL. CANDIDATO NÃO ENCAMINHOU OS DOCUMENTOS SOLICITADOS

CARGO: ANALISTA FINANCEIRO

NOME DO(A) CANDIDATO(A)	DOCUMENTO Nº	MOTIVO INDEFERIMENTO
JEFFERSON JOSE FERREIRA DE CASTRO	121.***.***.***	NIS INVÁLIDO
MIRKO WEBER ARA	334.***.***.***	NIS INVÁLIDO
SABRINA GOMES DOS SANTOS	465.***.***.***	EM DESACORDO COM O ITEM 4.2, SUBITEM 4.2.2 E SUAS ALÍNEAS DO EDITAL. CANDIDATO NÃO ENCAMINHOU OS DOCUMENTOS SOLICITADOS
SIMONE RODRIGUES MATIAS DE SOUZA	216.***.***.***	NIS INVÁLIDO

CARGO: ANALISTA PREVIDENCIÁRIO

NOME DO(A) CANDIDATO(A)	DOCUMENTO Nº	MOTIVO INDEFERIMENTO
ADRIANA LOMBARDO DOS SANTOS	324.***_**	NIS COM RENDA FORA DO PERFIL
ALANDELON CARDOSO LIMA	192.***_**	NIS INVÁLIDO
ALESSANDRO DE SOUZA CORREIA	402.***_**	NIS INVÁLIDO
ALÉXIA JASMINE SANTOS SILVA DE ARAÚJO	419.***_**	NIS INVÁLIDO
AMANDA CASSIA GOES	417.***_**	NIS INVÁLIDO
ANA CAROLINE BARBOSA VERGUEIRO	397.***_**	EM DESACORDO COM O ITEM 4.2, SUBITEM 4.2.2 E SUAS ALÍNEAS DO EDITAL. CANDIDATO NÃO ENCAMINHOUS OS DOCUMENTOS SOLICITADOS
ANDERSON JUAN MARQUES DOS SANTOS	229.***_**	NIS INVÁLIDO
BRENO SCOTT LEÃO	461.***_**	NIS INVÁLIDO
CARLOS EDUARDO FERREIRA ALEXANDRE	334.***_**	NIS COM RENDA FORA DO PERFIL
CÉLIA REGINA GOMES COSTA	072.***_**	EM DESACORDO COM O ITEM 4.2, SUBITEM 4.2.2 E SUAS ALÍNEAS DO EDITAL. CANDIDATO NÃO ENCAMINHOUS OS DOCUMENTOS SOLICITADOS
CLAYTON PEREIRA DE SOUZA	410.***_**	NIS INVÁLIDO
CLEONICE APARECIDA BARBOSA	278.***_**	NIS NÃO CADASTRADO
CRISLEN GOMES DE SANTANA	353.***_**	NIS INVÁLIDO
CRISTIANE ALVES DE OLIVEIRA	200.***_**	NIS INVÁLIDO
DANIELA APARECIDA FERRAZ SANTOS	339.***_**	EM DESACORDO COM O ITEM 4.2, SUBITEM 4.2.2 E SUAS ALÍNEAS DO EDITAL. CANDIDATO NÃO ENCAMINHOUS OS DOCUMENTOS SOLICITADOS
DANILO BORGES DOS SANTOS GOMES DE ARAUJO	265.***_**	NIS INVÁLIDO
DAYANA SILVA BATISTA LAURIANO	026.***_**	NIS INVÁLIDO
DIEGO DE DEUS DIAS	401.***_**	NIS COM RENDA FORA DO PERFIL
EDNILTON SILVA MORAES	270.***_**	EM DESACORDO COM O ITEM 4.2, SUBITEM 4.2.2 E SUAS ALÍNEAS DO EDITAL. CANDIDATO NÃO ENCAMINHOUS OS DOCUMENTOS SOLICITADOS
EDUARDA COSTA CARNELOSSO	448.***_**	NIS INVÁLIDO
EDUARDA PERERIA DOS SANTOS	500.***_**	NIS COM RENDA FORA DO PERFIL
EDUARDO DE SOUZA MONSUETO	269.***_**	NIS INVÁLIDO
ÉRIKA ROCHA DOS SANTOS	360.***_**	EM DESACORDO COM O ITEM 4.2, SUBITEM 4.2.2 E SUAS ALÍNEAS DO EDITAL. CANDIDATO NÃO ENCAMINHOUS OS DOCUMENTOS SOLICITADOS
FABIO AMÉRICO DA SILVA OLIVEIRA	281.***_**	NIS INVÁLIDO
FATIANNE DA CRUZ DUARTE DE LIMA	038.***_**	NIS INVÁLIDO
FLÁVIA BRESSANIN	264.***_**	NIS INVÁLIDO
GABRIEL RODRIGUES DA COSTA LIMA	460.***_**	NIS INVÁLIDO
GABRIEL SHOJI HIGA	470.***_**	NIS INVÁLIDO
GEISIANE WATUSI RODRIGUES FONSECA	230.***_**	EM DESACORDO COM O ITEM 4.2, SUBITEM 4.2.2 E SUAS ALÍNEAS DO EDITAL. CANDIDATO NÃO ENCAMINHOUS OS DOCUMENTOS SOLICITADOS
GUILHERME DE OLIVEIRA CARDOSO	082.***_**	NIS INVÁLIDO
HEVELLYN GRIZOTTES DE ALMEIDA	416.***_**	NIS INVÁLIDO
ITASIA GLEIDE MENDES DE ARAÚJO FREITAS	261.***_**	EM DESACORDO COM O ITEM 4.2, SUBITEM 4.2.2 E SUAS ALÍNEAS DO EDITAL. CANDIDATO NÃO ENCAMINHOUS OS DOCUMENTOS SOLICITADOS.
JAQUELINE TAIS PALMIERI	308.***_**	NIS INVÁLIDO
JÉSSICA ROCHA BASTOS	400.***_**	EM DESACORDO COM O ITEM 4.2, SUBITEM 4.2.2 E SUAS ALÍNEAS DO EDITAL. CANDIDATO NÃO ENCAMINHOUS OS DOCUMENTOS SOLICITADOS
JESSICA SOARES DOS SANTOS	414.***_**	NIS INVÁLIDO
JULIANA ARCANJO DOS SANTOS	514.***_**	NIS INVÁLIDO
JULIANA MIRANDA DUARTE	354.***_**	NIS INVÁLIDO
JULIO LIMA DE CARVALHO	101.***_**	NIS INVÁLIDO
KARINE SOUZA DE JESUS	375.***_**	NIS INVÁLIDO
KATIA APARECIDA DE FARIAS SENA	253.***_**	NIS INVÁLIDO
KATIA DOS SANTOS RIBEIRO	359.***_**	NIS INVÁLIDO
KELLINE MENDONÇA DE LIMA	008.***_**	CADASTRO DESATUALIZADO
KELLY ALVES RODRIGUES	396.***_**	NIS INVÁLIDO
LUCELIA DE ARRUDA SANTOS	450.***_**	NIS INVÁLIDO
LUCIO ALVES CAVALCANTE	101.***_**	NIS INVÁLIDO
MARCOS VIANA DA SILVA	261.***_**	EM DESACORDO COM O ITEM 4.2, SUBITEM 4.2.2 E SUAS ALÍNEAS DO EDITAL. CANDIDATO NÃO ENCAMINHOUS OS DOCUMENTOS SOLICITADOS
MARIA CRISTINA NUNES DA SILVA OLIVEIRA	123.***_**	NIS INVÁLIDO
MARIA EDIVÂNIA SOUSA VIEIRA	032.***_**	NIS INVÁLIDO
MARIA LUIZA DOS SANTOS	321.***_**	NIS INVÁLIDO
MARIA RAQUEL DA SILVA	185.***_**	NIS INVÁLIDO

CARGO: ANALISTA PREVIDENCIÁRIO

NOME DO(A) CANDIDATO(A)	DOCUMENTO Nº	MOTIVO INDEFERIMENTO
MIRKO WEBER ARA	334.***-**-**	NIS INVÁLIDO
NATALIA NUNES PEREIRA	448.***-**-**	NIS INVÁLIDO
NELITO PEREIRA DO NASCIMENTO	021.***-**-**	NIS INVÁLIDO
PÂMELA DE SOUSA LOUZADA	372.***-**-**	NIS INVÁLIDO
PAULO MATTOS DA SILVA GOMES	419.***-**-**	NIS INVÁLIDO
RAFAEL GONÇALVES DE SOUZA	399.***-**-**	NIS INVÁLIDO
REGIANE ALVES DE SOUZA PRATES	323.***-**-**	NIS INVÁLIDO
REGINA FARIAS DA FONSECA GONÇALVES	046.***-**-**	NIS INVÁLIDO
RICARDO AUGUSTO MOSSANEGA	503.***-**-**	NIS INVÁLIDO
RICARDO GRIÃO DA SILVA	426.***-**-**	EM DESACORDO COM O ITEM 4.2, SUBITEM 4.2.2 E SUAS ALÍNEAS DO EDITAL. CANDIDATO NÃO ENCAMINHOU OS DOCUMENTOS SOLICITADOS
RODRIGO FERREIRA PEREIRA	320.***-**-**	NIS INVÁLIDO
RONALDO BATISTA VIEIRA	061.***-**-**	NIS COM RENDA FORA DO PERFIL
RUTE BEZERRA CASSIANO	265.***-**-**	NIS INVÁLIDO
SANDERSON WALACE DA COSTA	371.***-**-**	EM DESACORDO COM O ITEM 4.8, DO EDITAL. É VEDADA A CONCESSÃO DE 02 OU MAIS ISENÇÕES DA TAXA DE INSCRIÇÃO NO CONCURSO PÚBLICO.
SANDRA REGINA MARCELINO PINTO	268.***-**-**	NIS INVÁLIDO
SIMONE PEREIRA ALVES	308.***-**-**	EM DESACORDO COM O ITEM 4.2, SUBITEM 4.2.2 E SUAS ALÍNEAS DO EDITAL. CANDIDATO NÃO ENCAMINHOU OS DOCUMENTOS SOLICITADOS
STEPHANIE CRISTINA BARBOSA DE LARA	415.***-**-**	EM DESACORDO COM O ITEM 4.2, SUBITEM 4.2.2 E SUAS ALÍNEAS DO EDITAL. CANDIDATO NÃO ENCAMINHOU OS DOCUMENTOS SOLICITADOS
SUZANA SILVEIRA GOMES	293.***-**-**	NIS INVÁLIDO
TALITA DIAS LIMA	394.***-**-**	NIS INVÁLIDO
THIAGO DE SENA SOARES	357.***-**-**	NIS INVÁLIDO
TIAGO PEREIRA DIAS DE MORAIS	450.***-**-**	NIS INVÁLIDO
VITORIO ANDERSON MOSSANEGA	284.***-**-**	NIS INVÁLIDO

CARGO: CONTADOR

NOME DO(A) CANDIDATO(A)	DOCUMENTO Nº	MOTIVO INDEFERIMENTO
FÁBIO CÂNDIDO TORRES	046.***-**-**	NIS INVÁLIDO
JEFFERSON JOSE FERREIRA DE CASTRO	121.***-**-**	NIS INVÁLIDO
ROGERIO HARUO OKUMURA	127.***-**-**	NIS INVÁLIDO

CARGO: TÉCNICO PREVIDENCIÁRIO

NOME DO(A) CANDIDATO(A)	DOCUMENTO Nº	MOTIVO INDEFERIMENTO
ADRIANA FERREIRA SILVA	312.***-**-**	NIS INVÁLIDO
AGATHA INGRIDY DOS SANTOS FERREIRA CELESTRINO	482.***-**-**	NIS INVÁLIDO
AILTON GALDINO CAVALCANTE	120.***-**-**	NIS INVÁLIDO
ALANDELON CARDOSO LIMA	192.***-**-**	NIS INVÁLIDO
ALESSANDRA AUGUSTA DOS SANTOS	151.***-**-**	NIS INVÁLIDO
ALESSANDRO JESUS DA COSTA	153.***-**-**	EM DESACORDO COM O ITEM 4.2, SUBITEM 4.2.2 E SUAS ALÍNEAS DO EDITAL. CANDIDATO NÃO ENCAMINHOU OS DOCUMENTOS SOLICITADOS
ALEXANDRE ALBERTO DOS SANTOS	106.***-**-**	NIS COM RENDA FORA DO PERFIL
ALEXANDRE JOSÉ DE FREITAS	337.***-**-**	EM DESACORDO COM O ITEM 4.2, SUBITEM 4.2.2 E SUAS ALÍNEAS DO EDITAL. CANDIDATO NÃO ENCAMINHOU OS DOCUMENTOS SOLICITADOS
ALEXANDRE LUIS NOBRE TERRERI	115.***-**-**	NIS INVÁLIDO
AMANDA CASSIA GOES	417.***-**-**	NIS INVÁLIDO
AMANDA CORREIA DOS SANTOS	228.***-**-**	EM DESACORDO COM O ITEM 4.2, SUBITEM 4.2.2 E SUAS ALÍNEAS DO EDITAL. CANDIDATO NÃO ENCAMINHOU OS DOCUMENTOS SOLICITADOS
ANA CAROLINA MOREIRA	319.***-**-**	EM DESACORDO COM O ITEM 4.2, SUBITEM 4.2.2 E SUAS ALÍNEAS DO EDITAL. CANDIDATO NÃO ENCAMINHOU OS DOCUMENTOS SOLICITADOS
ANA CAROLINA PEREIRA DA CRUZ	457.***-**-**	NIS INVÁLIDO
ANA CAROLINE BARBOSA VERGUEIRO	397.***-**-**	EM DESACORDO COM O ITEM 4.2, SUBITEM 4.2.2 E SUAS ALÍNEAS DO EDITAL. CANDIDATO NÃO ENCAMINHOU OS DOCUMENTOS SOLICITADOS
ANA CRISTINA DE SOUZA	412.***-**-**	NIS INVÁLIDO
ANA CRISTINA SANTANA	418.***-**-**	NIS INVÁLIDO

CARGO: TÉCNICO PREVIDENCIÁRIO

NOME DO(A) CANDIDATO(A)	DOCUMENTO Nº	MOTIVO INDEFERIMENTO
ANA DE JESUS MACEDO	565.***_**	NIS INVÁLIDO
ANAVIS LIMA ANDRADE	461.***_**	EM DESACORDO COM O ITEM 4.8, DO EDITAL. É VEDADA A CONCESSÃO DE 02 OU MAIS ISENÇÕES DA TAXA DE INSCRIÇÃO NO CONCURSO PÚBLICO.
ARTUR ARAUJO VOROS	443.***_**	EM DESACORDO COM O ITEM 4.2, SUBITEM 4.2.2 E SUAS ALÍNEAS DO EDITAL. CANDIDATO NÃO ENCAMINHOUS OS DOCUMENTOS SOLICITADOS
BARBARA FELIX ARAUJO	436.***_**	EM DESACORDO COM O ITEM 4.2, SUBITEM 4.2.2 E SUAS ALÍNEAS DO EDITAL. CANDIDATO NÃO ENCAMINHOUS OS DOCUMENTOS SOLICITADOS
BRENDHA EMANUELLY DE OLIVEIRA	456.***_**	EM DESACORDO COM O ITEM 4.2, SUBITEM 4.2.2 E SUAS ALÍNEAS DO EDITAL. CANDIDATO NÃO ENCAMINHOUS OS DOCUMENTOS SOLICITADOS
BRENO SCOTT LEÃO	461.***_**	NIS INVÁLIDO
BRUNO DURAM ALBUQUERQUE CHAVES	004.***_**	NIS INVÁLIDO
CAMILA DOS ANJOS SOARES DA SILVA NUNES	555.***_**	NIS INVÁLIDO
CAMILA PAULINO REIS VILELA	371.***_**	NIS NÃO CADASTRADO
CAROLINE VITAL GANDARELA	455.***_**	NIS INVÁLIDO
CÉLIA REGINA GOMES COSTA	072.***_**	EM DESACORDO COM O ITEM 4.2, SUBITEM 4.2.2 E SUAS ALÍNEAS DO EDITAL. CANDIDATO NÃO ENCAMINHOUS OS DOCUMENTOS SOLICITADOS
CÍNTIA CRISTINA APARECIDA DO CARMO	219.***_**	EM DESACORDO COM O ITEM 4.8, DO EDITAL. É VEDADA A CONCESSÃO DE 02 OU MAIS ISENÇÕES DA TAXA DE INSCRIÇÃO NO CONCURSO PÚBLICO.
CINTIA DOS REIS MOREIRA ALVES	311.***_**	NIS INVÁLIDO
CLAUDINA ANTONIA DA SILVA PINTO	228.***_**	NIS INVÁLIDO
CLAUDIO LUCIO DE SOUZA NOVAES	103.***_**	NIS INVÁLIDO
CLEYTON ALVES LOMBAS BRANDAO	338.***_**	NIS INVÁLIDO
CLOTILDE CARVALHO	060.***_**	NIS INVÁLIDO
CREUSA DA SILVA VIEIRA VIEIRA	127.***_**	NIS INVÁLIDO
CRISLEN GOMES DE SANTANA	353.***_**	NIS INVÁLIDO
CRISTIANO PEREIRA DA SILVA	292.***_**	NIS INVÁLIDO
DANIELA DE FRANÇA GOMES	338.***_**	NIS INVÁLIDO
DANIELE DIAS CÂNDIDO	508.***_**	NIS INVÁLIDO
DARLAN DA LUZ PRATES	037.***_**	NIS INVÁLIDO
DAVONE NAJARA NASCIMENTO DE DEUS	423.***_**	NIS INVÁLIDO
DAYANE SOUZA DA SILVA	362.***_**	NIS INVÁLIDO
DÉBORA SANCHEZ RODRIGUES	351.***_**	NIS INVÁLIDO
DENIVANIA BARBOSA DA CRUZ	031.***_**	NIS INVÁLIDO
DEUSA SARA SOUSA SANTOS	015.***_**	NIS INVÁLIDO
DHANIELMOREIRA FLORENTINO	378.***_**	NIS INVÁLIDO
DIEGO DE DEUS DIAS	401.***_**	NIS COM RENDA FORA DO PERFIL
DOUGLAS SILVA DOS SANTOS	309.***_**	NIS INVÁLIDO
EDJANE GOMES DA SILVA	286.***_**	NIS INVÁLIDO
EDUARDA COSTA CARNELOSSO	448.***_**	NIS INVÁLIDO
EDUARDA PERERIA DOS SANTOS	500.***_**	NIS COM RENDA FORA DO PERFIL
EDUARDO AUGUSTO FIGUEIREDO	136.***_**	NIS COM RENDA FORA DO PERFIL
ELITON SANTOS COSTA	360.***_**	EM DESACORDO COM O ITEM 4.8, DO EDITAL. É VEDADA A CONCESSÃO DE 02 OU MAIS ISENÇÕES DA TAXA DE INSCRIÇÃO NO CONCURSO PÚBLICO.
ELIZANGELA MARIA DOS SANTOS LIRA	331.***_**	NIS NÃO CADASTRADO
ELIZETE COSTA DE OLIVEIRA CAVALCANTE	322.***_**	NIS INVÁLIDO
ERICA STEFANI MOTA BONFIM	422.***_**	EM DESACORDO COM O ITEM 4.2, SUBITEM 4.2.2 E SUAS ALÍNEAS DO EDITAL. CANDIDATO NÃO ENCAMINHOUS OS DOCUMENTOS SOLICITADOS
ERIKA STEPHANIE DA SILVA OLIVEIRA	353.***_**	NIS INVÁLIDO
ESTELA ROSA DOS SANTOS	057.***_**	NIS INVÁLIDO
EVELINE ANTONIA DE LIMA	316.***_**	NIS INVÁLIDO
FABIANA APARECIDA DA SILVA	257.***_**	EM DESACORDO COM O ITEM 4.8, DO EDITAL. É VEDADA A CONCESSÃO DE 02 OU MAIS ISENÇÕES DA TAXA DE INSCRIÇÃO NO CONCURSO PÚBLICO.
FATIANNE DA CRUZ DUARTE DE LIMA	038.***_**	NIS INVÁLIDO
FERNANDA CASTRO DOS SANTOS	578.***_**	NIS INVÁLIDO
FERNANDO MACENA DA SILVA ARRUDA	463.***_**	NIS INVÁLIDO
FLÁVIA BRESSANIN	264.***_**	NIS INVÁLIDO
FRANCIANA DE JESUS DA SILVA	046.***_**	NIS INVÁLIDO
FRANCISCA KELLY CORDEIRO DA SILVA	021.***_**	NIS INVÁLIDO

CARGO: TÉCNICO PREVIDENCIÁRIO

NOME DO(A) CANDIDATO(A)	DOCUMENTO Nº	MOTIVO INDEFERIMENTO
GABRIEL FREIRE BATISTA	518.***_**	NIS INVÁLIDO
GABRIEL RODRIGUES DA COSTA LIMA	460.***_**	NIS INVÁLIDO
GABRIEL SATTI	166.***_**	NIS INVÁLIDO
GABRIELA DE OLIVEIRA BARBOSA	489.***_**	NIS INVÁLIDO
GEISIANE WATUSI RODRIGUES FONSECA	230.***_**	EM DESACORDO COM O ITEM 4.2, SUBITEM 4.2.2 E SUAS ALÍNEAS DO EDITAL. CANDIDATO NÃO ENCAMINHOU OS DOCUMENTOS SOLICITADOS
GESSICA RIBEIRO NASCIMENTO	438.***_**	NIS INVÁLIDO
GEYSE GRAZIELE ALVES PEREIRA	102.***_**	EM DESACORDO COM O ITEM 4.8, DO EDITAL. É VEDADA A CONCESSÃO DE 02 OU MAIS ISENÇÕES DA TAXA DE INSCRIÇÃO NO CONCURSO PÚBLICO.
GIOVANNA ALVES PEREIRA MARINS AUGUSTO	363.***_**	NIS INVÁLIDO
GISELE CRISTINA PORTELLA SARTORATTO	200.***_**	EM DESACORDO COM O ITEM 4.2, SUBITEM 4.2.2 E SUAS ALÍNEAS DO EDITAL. CANDIDATO NÃO ENCAMINHOU OS DOCUMENTOS SOLICITADOS
GUSTAVO DA COSTA MORAES	485.***_**	EM DESACORDO COM O ITEM 4.2, SUBITEM 4.2.2 E SUAS ALÍNEAS DO EDITAL. CANDIDATO NÃO ENCAMINHOU OS DOCUMENTOS SOLICITADOS
HENRIQUE BEZERRA CAPARELLO	422.***_**	EM DESACORDO COM O ITEM 4.8, DO EDITAL. É VEDADA A CONCESSÃO DE 02 OU MAIS ISENÇÕES DA TAXA DE INSCRIÇÃO NO CONCURSO PÚBLICO.
HEVELLYN GRIZOTTES DE ALMEIDA	416.***_**	NIS INVÁLIDO
INESSA VITORIA SILVA MATOS JOACHIN	495.***_**	NIS NÃO É O DA PESSOA INFORMADA
IRENE CLEMENTINO	128.***_**	NIS INVÁLIDO
JACKELINE DOS SANTOS AGUIAR	063.***_**	NIS INVÁLIDO
JACQUELINE BARBOSA DOS SANTOS	342.***_**	NIS INVÁLIDO
JAÉRCIO ALVES DE SOUZA PRATES	042.***_**	NIS INVÁLIDO
JANE DOS SANTOS FEITOSA	062.***_**	NIS INVÁLIDO
JAQUELINE TAIS PALMIERI	308.***_**	NIS INVÁLIDO
JEICE YARA DE OLIVEIRA SILVA	402.***_**	NIS INVÁLIDO
JICELMA DOS SANTOS	079.***_**	NIS INVÁLIDO
JOSE LEANDRO XAVIER DE SOUZA	340.***_**	NIS INVÁLIDO
JOSE NILTON TEIXEIRA GONÇALVES FILHO	048.***_**	NIS INVÁLIDO
JOSÉ ROBERTO AGUIAR DA SILVA	673.***_**	NIS INVÁLIDO
JOSEVAN RIBAMAR DOS SANTOS	041.***_**	NIS INVÁLIDO
JOYCE DOS SANTOS DA SILVA	470.***_**	NIS INVÁLIDO
JULIANA ARCANJO DOS SANTOS	514.***_**	NIS INVÁLIDO
JULIANA DOS SANTOS	393.***_**	NIS NÃO CADASTRADO
JULIO LIMA DE CARVALHO	101.***_**	NIS INVÁLIDO
KARINE SOUZA DE JESUS	375.***_**	NIS INVÁLIDO
KATIA CRISTINA LEMES	328.***_**	NIS INVÁLIDO
KATIA DOS SANTOS RIBEIRO	359.***_**	NIS INVÁLIDO
KAYLLANY VALDILENE NASCIMENTO SANTOS	092.***_**	NIS INVÁLIDO
KELLINE MENDONÇA DE LIMA	008.***_**	CADASTRO DESATUALIZADO
KENJI SILVA NOMURA	278.***_**	EM DESACORDO COM O ITEM 4.8, DO EDITAL. É VEDADA A CONCESSÃO DE 02 OU MAIS ISENÇÕES DA TAXA DE INSCRIÇÃO NO CONCURSO PÚBLICO.
KEUSENIR DA SILVA COSTA	702.***_**	NIS INVÁLIDO
KYVIA TEIXEIRA DOS SANTOS	550.***_**	NIS INVÁLIDO
LARISSA SANTANA	414.***_**	NIS INVÁLIDO
LETICIA GOMES DE ANDRADE	496.***_**	NIS INVÁLIDO
LIDIA APARECIDA DA SILVA SANTOS	287.***_**	NIS INVÁLIDO
LINDISNEY TAVARES DE CARVALHO	193.***_**	NIS INVÁLIDO
LUANA FREIRE AMORIN	481.***_**	EM DESACORDO COM O ITEM 4.8, DO EDITAL. É VEDADA A CONCESSÃO DE 02 OU MAIS ISENÇÕES DA TAXA DE INSCRIÇÃO NO CONCURSO PÚBLICO.
LUCAS SOUSA DE ARAUJO	240.***_**	NIS INVÁLIDO
LUCIANA GONZAGA DA HORA	205.***_**	EM DESACORDO COM O ITEM 4.8, DO EDITAL. É VEDADA A CONCESSÃO DE 02 OU MAIS ISENÇÕES DA TAXA DE INSCRIÇÃO NO CONCURSO PÚBLICO.
LUZINETE LOPO DA CONCEIÇÃO	185.***_**	NIS INVÁLIDO
MARCOS MICHEL AMARAL DE LIMA	068.***_**	NIS INVÁLIDO
MARCOS ROBERT CRUZ TEIXEIRA	261.***_**	NIS COM RENDA FORA DO PERFIL
MARCOS VINICIUS BATISTA ZARDO	122.***_**	NIS INVÁLIDO
MARÍA APARECIDA SANTOS	109.***_**	NIS INVÁLIDO
MARIA DE LURDES BELO FELICIANO	222.***_**	NIS INVÁLIDO

CARGO: TÉCNICO PREVIDENCIÁRIO

NOME DO(A) CANDIDATO(A)	DOCUMENTO Nº	MOTIVO INDEFERIMENTO
MARIA LUCIA DE OLIVEIRA	161.***.***.***	NIS INVÁLIDO
MARIA RAQUEL DA SILVA	185.***.***.***	NIS INVÁLIDO
MARIANE RIBEIRO GOMES	027.***.***.***	EM DESACORDO COM O ITEM 4.8, DO EDITAL. É VEDADA A CONCESSÃO DE 02 OU MAIS ISENÇÕES DA TAXA DE INSCRIÇÃO NO CONCURSO PÚBLICO.
MARILDA DE SOUZA SANTIAGO	328.***.***.***	NIS INVÁLIDO
MARÍLIA DIAS DE JESUS	382.***.***.***	NIS INVÁLIDO
MARIVALDO PEIXOTO	133.***.***.***	NIS INVÁLIDO
MATHEUS BARBOSA ROCHA	486.***.***.***	NIS INVÁLIDO
MATHEUS DA SILVA	107.***.***.***	NIS COM RENDA FORA DO PERFIL
MAURICIO MOISES PINTO DA SILVA JUNIOR	156.***.***.***	NIS INVÁLIDO
MAYRA DE OLIVEIRA SILVA	415.***.***.***	NIS INVÁLIDO
MICHELLE PICKLER AMARANTE	354.***.***.***	NIS INVÁLIDO
MILENA DA SILVA PINTO	509.***.***.***	NIS INVÁLIDO
MILENA DIAS DOS SANTOS	341.***.***.***	NIS INVÁLIDO
MILENE DIAS DE JESUS	382.***.***.***	NIS NÃO É O DA PESSOA INFORMADA
MIRKO WEBER ARA	334.***.***.***	NIS INVÁLIDO
MIZAE FAUSTINO DA PAZ	532.***.***.***	EM DESACORDO COM O ITEM 4.8, DO EDITAL. É VEDADA A CONCESSÃO DE 02 OU MAIS ISENÇÕES DA TAXA DE INSCRIÇÃO NO CONCURSO PÚBLICO.
NATALIA NUNES PEREIRA	448.***.***.***	NIS INVÁLIDO
NAYARA DE OLIVEIRA	431.***.***.***	NIS INVÁLIDO
OSMAR LUIZ THOMAZINI DE MORAES	114.***.***.***	NIS INVÁLIDO
PALOMA CRISTINA SANTOS DE LIMA	408.***.***.***	NIS INVÁLIDO
PÂMELA DE SOUSA LOUZADA	372.***.***.***	NIS INVÁLIDO
PATRICIA DE LIMA SILVA	319.***.***.***	NIS INVÁLIDO
PAULO MATTOS DA SILVA GOMES	419.***.***.***	NIS INVÁLIDO
PRISCILA RAIANE BORGES DE CASTRO	410.***.***.***	NIS INVÁLIDO
PRISCILA RUFINO DIQUE DA SILVA	383.***.***.***	NIS INVÁLIDO
RAFAEL GABRIEL SANTOS DA CRUZ	028.***.***.***	NIS INVÁLIDO
RAFAEL GONÇALVES DE SOUZA	399.***.***.***	NIS INVÁLIDO
RAFAEL MORATTI VIEIRA	080.***.***.***	EM DESACORDO COM O ITEM 4.8, DO EDITAL. É VEDADA A CONCESSÃO DE 02 OU MAIS ISENÇÕES DA TAXA DE INSCRIÇÃO NO CONCURSO PÚBLICO.
RAQUEL MOISES REZENDE AZARIAS	410.***.***.***	NIS INVÁLIDO
RAQUEL SILVA DE JESUS	463.***.***.***	NIS INVÁLIDO
RAUL RUFINO RUIZ	518.***.***.***	NIS COM RENDA FORA DO PERFIL
REGINA FARIAS DA FONSECA GONÇALVES	046.***.***.***	NIS INVÁLIDO
REMIEL KENNEDY DA FONSECA GONÇALVES	443.***.***.***	NIS INVÁLIDO
RENATO ROCHA DE PAIVA	390.***.***.***	NIS INVÁLIDO
RITA DE CASSIA DA SILVA	378.***.***.***	EM DESACORDO COM O ITEM 4.8, DO EDITAL. É VEDADA A CONCESSÃO DE 02 OU MAIS ISENÇÕES DA TAXA DE INSCRIÇÃO NO CONCURSO PÚBLICO.
ROBSON MOREIRA FLORENTINO	319.***.***.***	NIS INVÁLIDO
RODRIGO FERREIRA PEREIRA	320.***.***.***	NIS INVÁLIDO
ROGERIO DA SILVA SANTOS	278.***.***.***	EM DESACORDO COM O ITEM 4.8, DO EDITAL. É VEDADA A CONCESSÃO DE 02 OU MAIS ISENÇÕES DA TAXA DE INSCRIÇÃO NO CONCURSO PÚBLICO.
RONALDO BATISTA VIEIRA	061.***.***.***	NIS COM RENDA FORA DO PERFIL
ROSANGELA PEREIRA DE MORAES	287.***.***.***	NIS INVÁLIDO
ROSIANA DA SILVA COSTA	095.***.***.***	NIS INVÁLIDO
ROSIANE PEREIRA GOULART	273.***.***.***	EM DESACORDO COM O ITEM 4.8, DO EDITAL. É VEDADA A CONCESSÃO DE 02 OU MAIS ISENÇÕES DA TAXA DE INSCRIÇÃO NO CONCURSO PÚBLICO.
RUTE BEZERRA CASSIANO	265.***.***.***	NIS INVÁLIDO
SANDRO NODA IKUTA	234.***.***.***	NIS COM RENDA FORA DO PERFIL
SHEILA BRUNA SOUZA DA SILVA	048.***.***.***	NIS INVÁLIDO
SHEILA DOS SANTOS	282.***.***.***	EM DESACORDO COM O ITEM 4.2, SUBITEM 4.2.2 E SUAS ALÍNEAS DO EDITAL. CANDIDATO NÃO ENCAMINHOUS OS DOCUMENTOS SOLICITADOS
SHIRLEIDE ALVES DA SILVA SANTOS	347.***.***.***	NIS INVÁLIDO
SILVIA MARIA MOREIRA	094.***.***.***	NIS INVÁLIDO
SILVIO SOARES DOS SANTOS	091.***.***.***	EM DESACORDO COM O ITEM 4.2, SUBITEM 4.2.2 E SUAS ALÍNEAS DO EDITAL. CANDIDATO NÃO ENCAMINHOUS OS DOCUMENTOS SOLICITADOS
SIMONE RODRIGUES MATIAS DE SOUZA	216.***.***.***	CADASTRO DESATUALIZADO
SINTIA DE LOURDES GONÇALVES MARIANO	135.***.***.***	NIS INVÁLIDO

CARGO: TÉCNICO PREVIDENCIÁRIO

NOME DO(A) CANDIDATO(A)	DOCUMENTO Nº	MOTIVO INDEFERIMENTO
SIRLANE ALVES DE ALMEIDA	005.***.***-**	EM DESACORDO COM O ITEM 4.8, DO EDITAL. É VEDADA A CONCESSÃO DE 02 OU MAIS ISENÇÕES DA TAXA DE INSCRIÇÃO NO CONCURSO PÚBLICO.
STEFANY PEREIRA ARRUDA NASCIMENTO	372.***.***-**	NIS INVÁLIDO
STEFANY RODRIGUES SANTOS	364.***.***-**	EM DESACORDO COM O ITEM 4.2, SUBITEM 4.2.2 E SUAS ALÍNEAS DO EDITAL. CANDIDATO NÃO ENCAMINHOUS OS DOCUMENTOS SOLICITADOS
STEPHANIE CRISTINA BARBOSA DE LARA	415.***.***-**	EM DESACORDO COM O ITEM 4.2, SUBITEM 4.2.2 E SUAS ALÍNEAS DO EDITAL. CANDIDATO NÃO ENCAMINHOUS OS DOCUMENTOS SOLICITADOS
STEPHANIE GONÇALVES PERES MORALES	431.***.***-**	NIS INVÁLIDO
SUELLEN TATILA MESQUITA PINTO	366.***.***-**	NIS INVÁLIDO
TAISMARA SOUZA DOS SANTOS	394.***.***-**	NIS INVÁLIDO
TANIA DE AQUINO FERREIRA	130.***.***-**	NIS NÃO É O DA PESSOA INFORMADA
TATIANE DE AMORIM	288.***.***-**	NIS INVÁLIDO
TATIANE DOS SANTOS COIMBRA	343.***.***-**	NIS INVÁLIDO
TATIANE MAGANHA COSTA	379.***.***-**	NIS NÃO É O DA PESSOA INFORMADA
THIAGO FEITOSA DE CARVALHO	416.***.***-**	EM DESACORDO COM O ITEM 4.8, DO EDITAL. É VEDADA A CONCESSÃO DE 02 OU MAIS ISENÇÕES DA TAXA DE INSCRIÇÃO NO CONCURSO PÚBLICO.
THIAGO PEIXOTO DA SILVA SILVA	431.***.***-**	NIS INVÁLIDO
TIAGO PEREIRA DIAS DE MORAIS	450.***.***-**	NIS INVÁLIDO
VANESSA MIRANDA DE SOUZA	269.***.***-**	NIS INVÁLIDO
VITÓRIA DA SILVA PARENTE	498.***.***-**	NIS INVÁLIDO
VITORIA PRISCILA GOMES LIMA SILVA	480.***.***-**	NIS INVÁLIDO
WANDELIZA SANT ANA DE LEMOS ALVES	030.***.***-**	NIS INVÁLIDO
WANDERSON DOS ANJOS MIRANDA	915.***.***-**	NIS INVÁLIDO
WENDY GABRIELA HUANCA CAMARGO	484.***.***-**	EM DESACORDO COM O ITEM 4.8, DO EDITAL. É VEDADA A CONCESSÃO DE 02 OU MAIS ISENÇÕES DA TAXA DE INSCRIÇÃO NO CONCURSO PÚBLICO.
WESLEI AGUERO DA SILVA	214.***.***-**	NIS INVÁLIDO
WESLLEY RODRIGUES VIANA	337.***.***-**	EM DESACORDO COM O ITEM 4.2, SUBITEM 4.2.2 E SUAS ALÍNEAS DO EDITAL. CANDIDATO NÃO ENCAMINHOUS OS DOCUMENTOS SOLICITADOS
WILLIAM ALEXAND		

**Instituto de Previdência do Município de Osasco**

Autarquia Municipal criada pela Lei nº 647 de 4 de Julho de 1967

**Portaria nº 009/2025**

Osasco, 13 de janeiro de 2025.

FRANCISCO CORDEIRO DA LUZ FILHO, Presidente do Instituto de Previdência do Município de Osasco, no uso das atribuições de seu cargo;

RESOLVE:

I – Designar **ANDREWS MELLO PESTANA**, matrícula nº 14.796, para responder pelo cargo de **CHEFE DE SEÇÃO DE ANÁLISE, CONCESSÃO, REVISÃO DE BENEFÍCIOS**, durante o período de férias da titular (06.12.2024 a 20.12.2024).

II – Esta Portaria retroage seus efeitos a 06.12.2024.

Registre-se e cumpra-se.

FRANCISCO CORDEIRO DA LUZ FILHO
PRESIDENTE

**Instituto de Previdência do Município de Osasco**

Autarquia Municipal criada pela Lei nº 647 de 4 de Julho de 1967

**Portaria n. 010/2025****Osasco, 13 de janeiro de 2025**

FRANCISCO CORDEIRO DA LUZ FILHO, Presidente do Instituto de Previdência do Município de Osasco, no uso das atribuições de seu cargo e considerando o parecer favorável da Procuradoria Judicial,

RESOLVE:

I – **Aposentar** na modalidade Tempo de Contribuição e Idade a servidora, **ELZA FRANCISCO ROIA**, ocupante do cargo de provimento efetivo de PEB - I, matrícula da PMO n.93.368, com base na última remuneração do cargo efetivo, com paridade e integralidade, nos termos que dispõe o Art. 38, incisos I, II, III, e IV da Lei Complementar 124/2004.

II – Este Benefício Previdenciário produzirá seus efeitos a partir de **07/01/2025**.

Registre-se, cumpra-se.

FRANCISCO CORDEIRO DA LUZ FILHO
PRESIDENTE



Instituto de Previdência do Município de Osasco
Autarquia Municipal criada pela Lei 647 de 4 de julho de 1967

IPMO

FRANCISCO CORDEIRO DA LUZ FILHO, Presidente do Instituto de Previdência do Município de Osasco, no uso das atribuições de seu cargo, torna público;

PROCESSO Nº: 3419/2024

ASSUNTO: ISENÇÃO DE IMPOSTO DE RENDA

INTERESSADO(A): MARIA DO CARMO DE MELO NETA MANTOVANI

RESULTADO: DEFERIDO

Osasco, 13 de janeiro de 2025.

**FRANCISCO CORDEIRO DA LUZ FILHO P
PRESIDENTE**

**Instituto de Previdência do Município de Osasco**

Autarquia Municipal criada pela Lei nº 647 de 4 de Julho de 1967



FRANCISCO CORDEIRO DA LUZ FILHO, Presidente do Instituto de Previdência do Município de Osasco, no uso das atribuições de seu cargo, torna público;

PROCESSO Nº: 3258/2024**ASSUNTO: ISENÇÃO DE IMPOSTO DE RENDA****INTERESSADO(A): ROSANA DE CAMPOS RODRIGUES EPITÁCIO FERREIRA****RESULTADO: INDEFERIDO**

Osasco, 14 de janeiro de 2025.

FRANCISCO CORDEIRO DA LUZ FILHO P
PRESIDENTE

**Instituto de Previdência do Município de Osasco**

Autarquia Municipal criada pela Lei nº 647 de 4 de Julho de 1967

**Portaria nº 011/2025****Osasco, 14 de janeiro de 2025.**

FRANCISCO CORDEIRO DA LUZ FILHO, Presidente do Instituto de Previdência do Município de Osasco, no uso das atribuições de seu cargo;

RESOLVE:

I – Designar **ANDRÉIA SILVA LONGHI MUNIZ**, matrícula nº 15.162, para responder cumulativamente pelo cargo de **ASSESSOR DE COMUNICAÇÃO**, no período de 06.01.2025 a 20.01.2025, durante o período de férias de seu titular.

II – Esta Portaria retroage seus efeitos a 06.01.2025.

Registre-se e cumpra-se.

FRANCISCO CORDEIRO DA LUZ FILHO
PRESIDENTE

**Instituto de Previdência do Município de Osasco**

Autarquia Municipal criada pela Lei nº 647 de 4 de Julho de 1967

**RESOLUÇÃO Nº 61/2025-CMP**

FRANCISCO CORDEIRO DA LUZ FILHO, Presidente do CMP - Conselho Municipal de Previdência, no uso das atribuições legais que lhe confere a LC nº 124/2004, de 19 de julho de 2004 conforme art. 30 e 89, considerando o disposto no art. 40 da CF, concomitante com o art. 15 da Lei federal nº 10.887/04, que tratam dos índices de reajuste de benefícios e conforme Portaria Interministerial MPS/MF nº 6, de 10 de janeiro de 2025,

RESOLVE:

Artigo 1º - Estabelecer que se aplique ao teto previdenciário municipal, a partir de 01.01.2025, o valor de **R\$ 8.157,41**.

Artigo 2º - Estabelecer que para os benefícios previdenciários, concedidos pelo Regime Próprio de Previdência do Município de Osasco, com reajuste na mesma data e índice em que se der o reajuste dos benefícios do Regime Geral de Previdência Social, sejam reajustados conforme tabela abaixo:

Data de início do Benefício	Reajuste(%)
Até janeiro de 2024	4,77
Em fevereiro de 2024	4,17
Em março de 2024	3,34
Em abril de 2024	3,14
Em maio de 2024	2,76
Em junho de 2024	2,29
Em julho de 2024	2,04
Em agosto de 2024	1,77
Em setembro de 2024	1,91
Em outubro de 2024	1,43
Em novembro de 2024	0,81
Em dezembro de 2024	0,48

Artigo 3º- A presente resolução retroage seus efeitos a 01.01.2025.

Registre-se, cumpra-se.

Osasco, 13 de janeiro de 2025.

FRANCISCO CORDEIRO DA LUZ FILHO
Presidente do CMP/IPMO