



# IMPRENSA OFICIAL

## do Município de Osasco

www.OSASCO.sp.gov.br

### GABINETE DO PREFEITO

### ATOS DO PREFEITO

#### ATO DO PREFEITO

**PROCESSO ADM Nº 15.043/2021**

**INTERESSADO:** SECRETARIA DE EMPREGO, TRABALHO E RENDA

**ASSUNTO:** EDITAL DE CHAMAMENTO PÚBLICO COM VISTA A SELECIONAR OSC PARA PROMOVER O PROGRAMA JOVEM APRENDIZ FORMAÇÃO TÉCNICO PROFISSIONAL METÓDICA MEDIANTE AÇÕES DE RELEVÂNCIA PÚBLICA E SOCIAL VISANDO SUA QUALIFICAÇÃO TÉCNICO PROFISSIONAL E PRÁTICA.

**AP Nº 071 / 2022**

#### DESPACHO

Considerando os elementos que constam do Processo Administrativo em referência, em face ao parecer da Procuradoria Geral do Município às fls. 1.104/1.106, **HOMOLOGO o chamamento público nº 004/2021**, para promoção do Programa Jovem Aprendiz para formação técnico profissional metódica, mediante ações de relevância pública e social a adolescentes e jovens de 16 a 24 anos, à entidade **ASSOCIAÇÃO PROJOV – PROGRAMA ROTÁRIO PARA JOVENS**, inscrita no **CNPJ nº 51.244.390/0001-86**, pelo valor de **R\$ 4.083.491,09** (quatro milhões, oitenta e três mil, quatrocentos e noventa e um reais e nove centavos), por 24 (vinte e quatro) meses.

PUBLIQUE-SE, após encaminhe-se à PGM para as providências cabíveis.

Osasco, 13 de abril de 2022.

**ROGÉRIO LINS**  
- Prefeito -

**RESUMO DAS PORTARIAS****25.04.2022**

**ROGÉRIO LINS**, Prefeito do Município de Osasco, usando das atribuições que lhe são conferidas por Lei;

**RESOLVE:****EXONERAR:**

**PORTARIA Nº 860/22 - EXONERAR, APARECIDA TERESA DE LIMA CAMPOS**, do cargo em comissão de **GERENTE ADMINISTRATIVO DA UNIDADE DE ATENÇÃO PRIMÁRIA EM SAÚDE** - da Secretaria de Saúde. Esta Portaria entra em vigor na data de sua publicação, revogadas as disposições em contrário.

**PORTARIA Nº 862/22 - EXONERAR, FABIO LUIS DE OLIVEIRA**, do cargo em comissão de **GERENTE DE EMANCIPAÇÃO SOCIAL E GERAÇÃO DE RENDA** - da Secretaria Executiva da Promoção da Igualdade Racial. Esta Portaria entra em vigor na data de sua publicação, retroagindo seus efeitos a **18 de Abril do ano em curso**, revogadas as disposições em contrário.

**PORTARIA Nº 863/22 - EXONERAR, SANDRELI SILVA OLIVEIRA DE AZEVEDO, 192.130** da função de **SUPERVISOR DE LICENÇAS E AFASTAMENTOS** - da Secretaria de Administração. Esta Portaria entra em vigor na data de sua publicação, retroagindo seus efeitos a **19 de Abril do ano em curso**, revogadas as disposições em contrário.

**PORTARIA Nº 865/22 - EXONERAR, VERONICA DA FATIMA SILVA, 26.752.6667-2** do cargo em comissão de **DIRETOR DE ESCOLA II DA EMEF JOSÉ VERÍSSIMO DE MATOS** - da Secretaria de Educação. Esta Portaria entra em vigor na data de sua publicação, retroagindo seus efeitos a **07 de Abril do ano em curso**, revogadas as disposições em contrário.

**EXONERAR/NOMEAR:**

**PORTARIA Nº 859/22 - EXONERAR** o (a) Senhor (a) **WYSLLYANE DA SILVA SOUZA**, da função de SUPERVISOR ADMINISTRATIVO DO CONSELHO DE CRIANÇA E DO ADOLESCENTE, da **Secretaria de Governo** na data de 25/04/2022. **NOMEÁ-LO (A)** nos termos do artigo 20, II, da Lei Municipal Nº 836, de 17 de abril de 1969 e suas posteriores alterações, para exercer o cargo em comissão de **ASSESSOR TEMÁTICO DO SECRETÁRIO EXECUTIVO DA INFÂNCIA E JUVENTUDE - TRANSPARÊNCIA E CONTROLE SOCIAL**, junto à **Secretaria Executiva da Infância e Juventude** a partir de 26/04/2022. Esta portaria entra em vigor a partir da data de sua publicação, revogadas as disposições em contrário.

**PORTARIA Nº 872/22 - EXONERAR** o (a) Senhor (a) **VIVIANE CRISTINA MARIANO LEAL**, do cargo em comissão de DIRETOR DE ESCOLA I DA CRECHE GIUSEPPA BERSANI MICHELIN, da **Secretaria de Educação** na data de 07/03/2022. **NOMEÁ-LO (A)** nos termos do artigo 20, II, da Lei Municipal Nº 836, de 17 de abril de 1969 e suas posteriores alterações, para exercer o cargo em comissão de **DIRETOR DE ESCOLA III DA EMEIEF ETIENE SALLES CAMPELLO, PROF<sup>a</sup>.**, junto à **Secretaria de Educação** a partir de 08/03/2022. Esta portaria entra em vigor a partir da data de sua publicação, revogadas as disposições em contrário.

**PORTARIA Nº 873/22 - EXONERAR** o (a) Senhor (a) **ALINE CRISTINA SANTANA WENCESLAU**, do cargo em comissão de COORDENADOR PEDAGÓGICO I DA CRECHE GIUSEPPA BERSANI MICHELIN, da **Secretaria de Educação** na data de 07/03/2022. **NOMEÁ-LO (A)** nos termos do artigo 20, II, da Lei Municipal Nº 836, de 17 de abril de 1969 e suas posteriores alterações, para exercer o cargo em comissão de **DIRETOR DE ESCOLA I DA CRECHE GIUSEPPA BERSANI MICHELIN**, junto à **Secretaria de Educação** a partir de 08/03/2022. Esta portaria entra em vigor a partir da data de sua publicação, revogadas as disposições em contrário.

**PORTARIA Nº 874/22 - EXONERAR** o (a) Senhor (a) **ANA ALICE DA SILVA OLIVEIRA NOVAIS**, do cargo em comissão de DIRETOR DE ESCOLA I DA CEMEI PEDRO MARTINO, da **Secretaria de Educação** na data de 07/03/2022. **NOMEÁ-LO (A)** nos termos do artigo 20, II, da Lei Municipal Nº 836, de 17 de abril de 1969 e suas posteriores alterações, para exercer o cargo em comissão de **DIRETOR DE ESCOLA I DA CRECHE AGENTIL DOS REIS**, junto à **Secretaria de Educação** a partir de 08/03/2022. Esta portaria entra em vigor a partir da data de sua publicação, revogadas as disposições em contrário.

**PORTARIA Nº 875/22 - EXONERAR** o (a) Senhor (a) **DEBORA MEYRISE NASCIMENTO DO AMARAL FERREIRA**, do cargo em comissão de DIRETOR DE ESCOLA III DA EMEIEF ETIENE SALLES CAMPELLO, PROF<sup>a</sup>., da na data de 07/03/2022. **NOMEÁ-LO (A)** nos termos do artigo 20, II, da Lei Municipal Nº 836, de 17 de abril de 1969 e suas posteriores alterações, para exercer o cargo em comissão de **SUPERVISOR DE ENSINO**, junto à **Secretaria de Educação** a partir de 08/03/2022. Esta portaria entra em vigor a partir da data de sua publicação, revogadas as disposições em contrário.

**PORTARIA Nº 876/22 - EXONERAR** o (a) Senhor (a) **ATON RODRIGUES ALVES SOUZA SANTOS**, do cargo em comissão de DIRETOR DE ESCOLA I DA CRECHE AGENTIL DOS REIS, da **Secretaria de Desenvolvimento Econômico e Inovação** na data de 07/03/2022. **NOMEÁ-LO (A)** nos termos do artigo 20, II, da Lei Municipal Nº 836, de 17 de abril de 1969 e suas posteriores alterações, para exercer o cargo em comissão de **DIRETOR DE ESCOLA I DA CEMEI CRISTINE APARECIDA DE OLIVEIRA BRAGA**, junto à **Secretaria de Educação** a partir de 08/03/2022. Esta portaria entra em vigor a partir da data de sua publicação, revogadas as disposições em contrário.

**PORTARIA Nº 877/22 - EXONERAR** o (a) Senhor (a) **ANDREA CRISTINA DOS SANTOS**, do cargo em comissão de SUPERVISOR DE ENSINO, da **Secretaria de Educação** na data de 07/03/2022. **NOMEÁ-LO (A)** nos termos do artigo 20, II, da Lei Municipal Nº 836, de 17 de abril de 1969 e suas posteriores alterações, para exercer o cargo em comissão de **GERENTE DE FORMAÇÃO DE PROFESSORES ESPECIALISTAS**, junto à **Secretaria de Educação** a partir de 08/03/2022. Esta portaria entra em vigor a partir da data de sua publicação, revogadas as disposições em contrário.

**PORTARIA Nº 878/22 - EXONERAR** o (a) Senhor (a) **LUCIA DE ALMEIDA E SILVA**, do cargo em comissão de DIRETOR DE ESCOLA I DA CEMEI CRISTINE APARECIDA DE OLIVEIRA BRAGA, da **Secretaria de Educação** na data de 07/03/2022. **NOMEÁ-LO (A)** nos termos do artigo 20, II, da Lei Municipal Nº 836, de 17 de abril de 1969 e suas posteriores alterações, para exercer o cargo em comissão de **DIRETOR DE ESCOLA I DA CEMEI PEDRO MARTINO**, junto à **Secretaria de Educação** a partir de 08/03/2022. Esta portaria entra em vigor a partir da data de sua publicação, revogadas as disposições em contrário.

**PORTARIA Nº 880/22 - EXONERAR** o (a) Senhor (a) **MIRNA LUCIA LOPES VIANNA**, do cargo em comissão de DIRETOR DE ESCOLA I DA CRECHE LAXIRA SILVA MEDEIROS, da **Secretaria de Educação** na data de 31/03/2022. **NOMEÁ-LO (A)** nos termos do artigo 20, II, da Lei Municipal Nº 836, de 17 de abril de 1969 e suas posteriores alterações, para exercer o cargo em comissão de **SUPERVISOR DE DESENVOLVIMENTO CURRICULAR DA EDUCAÇÃO INFANTIL**, junto à **Secretaria de Educação** a partir de 01/04/2022. Esta portaria entra em vigor a partir da data de sua publicação, revogadas as disposições em contrário.

**PORTARIA Nº 881/22 - EXONERAR** o (a) Senhor (a) **MAYSA DIAS DE ARAUJO**, do cargo em comissão de **COORDENADOR PEDAGÓGICO II DA CEMAEI VILA FOLTRAN PORTELLA, PROFª.**, da **Secretaria de Desenvolvimento Econômico e Inovação** na data de 11/04/2022. **NOMEÁ-LO (A)** nos termos do artigo 20, II, da Lei Municipal Nº 836, de 17 de abril de 1969 e suas posteriores alterações, para exercer o cargo em comissão de **COORDENADOR PEDAGÓGICO II DA CEMEI RUBENS BANDEIRA**, junto à **Secretaria de Educação** a partir de 12/04/2022. Esta portaria entra em vigor a partir da data de sua publicação, revogadas as disposições em contrário.

**PORTARIA Nº 882/22 - EXONERAR** o (a) Senhor (a) **DIANA YURI TAKAHASHI**, do cargo em comissão de **VICE DIRETOR DE ESCOLA III DA EMEIEF MESSIAS GONÇALVES DA SILVA**, da **Secretaria de Educação** na data de 18/04/2022. **NOMEÁ-LO (A)** nos termos do artigo 20, II, da Lei Municipal Nº 836, de 17 de abril de 1969 e suas posteriores alterações, para exercer o cargo em comissão de **DIRETOR DE ESCOLA II DA CEMEI ALBERTO SANTOS DUMONT**, junto à **Secretaria de Educação** a partir de 19/04/2022. Esta portaria entra em vigor a partir da data de sua publicação, revogadas as disposições em contrário.

**PORTARIA Nº 883/22 - EXONERAR** o (a) Senhor (a) **ANA MARIA FERNANDES CARNEIRO**, do cargo em comissão de **DIRETOR DE ESCOLA II DA CEMEI ALBERTO SANTOS DUMONT**, da **Secretaria de Educação** na data de 18/04/2022. **NOMEÁ-LO (A)** nos termos do artigo 20, II, da Lei Municipal Nº 836, de 17 de abril de 1969 e suas posteriores alterações, para exercer o cargo em comissão de **DIRETOR DE ESCOLA II DA EMEF JOSÉ VERÍSSIMO DE MATOS**, junto à **Secretaria de Educação** a partir de 19/04/2022. Esta portaria entra em vigor a partir da data de sua publicação, revogadas as disposições em contrário.

**PORTARIA Nº 884/22 - EXONERAR** o (a) Senhor (a) **PRISCILA SOUSA DOS SANTOS**, do cargo em comissão de **COORDENADOR PEDAGÓGICO II DA CEMEI RUBENS BANDEIRA**, da **Secretaria de Educação** na data de 11/04/2022. **NOMEÁ-LO (A)** nos termos do artigo 20, II, da Lei Municipal Nº 836, de 17 de abril de 1969 e suas posteriores alterações, para exercer o cargo em comissão de **COORDENADOR PEDAGÓGICO I DA CEMEI JOÃO DE FARIAS**, junto à **Secretaria de Educação** a partir de 12/04/2022. Esta portaria entra em vigor a partir da data de sua publicação, revogadas as disposições em contrário.

#### **NOMEAR:**

**PORTARIA Nº 855/22 - NOMEAR** nos termos do artigo 20, II, da Lei Municipal Nº 836, de 17 de abril de 1969 e suas posteriores alterações, o (a) Senhor (a) **HUGO ROMULO DA SILVA, RG. 41.800.044-X**, para exercer a função de **ASSESSOR DE GABINETE DO SECRETÁRIO DE SEGURANÇA E CONTROLE URBANO**, da (do) **Secretaria de Segurança e Controle Urbano**. Esta Portaria entra em vigor na data de sua publicação, revogadas as disposições em contrário.

**PORTARIA Nº 856/22 - NOMEAR** nos termos do artigo 20, II, da Lei Municipal Nº 836, de 17 de abril de 1969 e suas posteriores alterações, o (a) Senhor (a) **MARIA DAS GRAÇAS DE MATOS ARMELINDO, RG. 24.722.229-X**, para exercer o cargo em comissão de **ASSESSOR DE GABINETE DA SECRETARIA EXECUTIVA DE PESSOA COM DEFICIÊNCIA**, da (do) **Secretaria Executiva da Pessoa com Deficiência**. Esta Portaria entra em vigor na data de sua publicação, revogadas as disposições em contrário.

**PORTARIA Nº 857/22 - NOMEAR** nos termos do artigo 20, II, da Lei Municipal Nº 836, de 17 de abril de 1969 e suas posteriores alterações, o (a) Senhor (a) **RONIELSON ALVES DA SILVA, RG. 43.784.521**, para exercer o cargo em comissão de **ASSESSOR DE CONTROLE DE CONFORMIDADE (ASSESSOR TEMÁTICO)**, da (do) **Secretaria de Tecnologia, Inovação e Desenvolvimento Econômico**. Esta Portaria entra em vigor na data de sua publicação, revogadas as disposições em contrário.

**PORTARIA Nº 858/22 - NOMEAR** nos termos do artigo 20, II, da Lei Municipal Nº 836, de 17 de abril de 1969 e suas posteriores alterações, o (a) Senhor (a) **ELAINE ORTIZ, RG. 25.302.703-2**, para exercer o cargo em comissão de **ASSESSOR DE GABINETE DO PREFEITO**, da (do) **Gabinete do Prefeito**. Esta Portaria entra em vigor na data de sua publicação, revogadas as disposições em contrário.

**PORTARIA Nº 861/22 - NOMEAR** nos termos do artigo 20, II, da Lei Municipal Nº 836, de 17 de abril de 1969 e suas posteriores alterações, o (a) Senhor (a) **VALERIA DE OLIVEIRA BARBOZA, RG. 22.325.525-7**, para exercer o cargo em comissão de **GERENTE ADMINISTRATIVO DE UNIDADE DA ATENÇÃO PRIMÁRIA EM SAÚDE**, da (do) **Secretaria de Saúde**. Esta Portaria entra em vigor na data de sua publicação, com efeitos a partir de **26 de Abril do ano em curso**, revogadas as disposições em contrário.

**PORTARIA Nº 864/22 - NOMEAR** nos termos do artigo 20, II, da Lei Municipal Nº 836, de 17 de abril de 1969 e suas posteriores alterações, o (a) Senhor (a) **JACKELINE CRISTINA DE SOUZA, RG. 192.597**, para exercer a função de **SUPERVISOR DE LICENÇAS E AFASTAMENTO**, da (do) **Secretaria de Administração**. Esta Portaria entra em vigor na data de sua publicação, retroagindo seus efeitos a **20 de Abril do ano em curso**, revogadas as disposições em contrário.

**PORTARIA Nº 866/22 - NOMEAR** nos termos do artigo 20, II, da Lei Municipal Nº 836, de 17 de abril de 1969 e suas posteriores alterações, o (a) Senhor (a) **SANDRA LIMA DE LUCENA, RG. 56.201.714-8**, para exercer o cargo em comissão de **COORDENADOR PEDAGÓGICO II DA CEMEI VILMA FOLTRAN PORTELLA, PROF<sup>a</sup>.**, da (do) . Esta Portaria entra em vigor na data de sua publicação, retroagindo seus efeitos a **18 de Abril do ano em curso**, revogadas as disposições em contrário.

**PORTARIA Nº 867/22 - NOMEAR** nos termos do artigo 20, II, da Lei Municipal Nº 836, de 17 de abril de 1969 e suas posteriores alterações, o (a) Senhor (a) **JOÃO NAVES DOS SANTOS, RG. 26.242.349-2**, para exercer o cargo em comissão de **COORDENADOR PEDAGÓGICO III DA EMEIEF ÉLIO APARECIDO DA SILVA**, da (do) **Secretaria de Educação**. Esta Portaria entra em vigor na data de sua publicação, retroagindo seus efeitos a **19 de Abril do ano em curso**, revogadas as disposições em contrário.

**PORTARIA Nº 868/22 - NOMEAR** nos termos do artigo 20, II, da Lei Municipal Nº 836, de 17 de abril de 1969 e suas posteriores alterações, o (a) Senhor (a) **EDNA CAMPOS FERREIRA RAMOS, RG. 28.590.614-8**, para exercer o cargo em comissão de **COORDENADOR PEDAGÓGICO I DA CRECHE GIUSEPPA BERSANI MICHELIN**, da (do) **Secretaria de Educação**. Esta Portaria entra em vigor na data de sua publicação, retroagindo seus efeitos a **28 de Março do ano em curso**, revogadas as disposições em contrário.

**PORTARIA Nº 869/22 - NOMEAR** nos termos do artigo 20, II, da Lei Municipal Nº 836, de 17 de abril de 1969 e suas posteriores alterações, o (a) Senhor (a) **FRANCINE ALVES PINEDA CINTRA, RG. 23.652.535-9**, para exercer o cargo em comissão de **COORDENADOR PEDAGÓGICO I DA CEMEI PROVIDÊNCIA DOS ANJOS CARREIRA**, da (do) **Secretaria de Educação**. Esta Portaria entra em vigor na data de sua publicação, retroagindo seus efeitos a **28 de Março do ano em curso**, revogadas as disposições em contrário.

**PORTARIA Nº 870/22 - NOMEAR** nos termos do artigo 20, II, da Lei Municipal Nº 836, de 17 de abril de 1969 e suas posteriores alterações, o (a) Senhor (a) **CIBELE NASCIMENTO CAMPOS, RG. 33.016.591-4**, para exercer o cargo em comissão de **COORDENADOR PEDAGÓGICO I DA CRECHE MERCEDES CORRÊA RUIZ BATISTA**, da (do) **Secretaria de Educação**. Esta Portaria entra em vigor na data de sua publicação, retroagindo seus efeitos a **07 de Abril do ano em curso**, revogadas as disposições em contrário.

**PORTARIA Nº 871/22 - NOMEAR** nos termos do artigo 20, II, da Lei Municipal Nº 836, de 17 de abril de 1969 e suas posteriores alterações, o (a) Senhor (a) **PRISCILA CAMILA VALERIO DE SOUZA, RG. 42.828.553-3**, para exercer o cargo em comissão de **VICE DIRETOR DE ESCOLA II DA EMEF CECÍLIA CORREA CASTELANI, PROF<sup>a</sup>.**, da (do) **Secretaria de Educação**. Esta Portaria entra em vigor na data de sua publicação, retroagindo seus efeitos a **04 de Abril do ano em curso**, revogadas as disposições em contrário.

**OUTROS:**

**PORTARIA Nº 885 / 2022 - I** – Ficam Prorrogados ou Autorizados os afastamentos dos servidores da Administração Direta ou Indireta, constantes do anexo único desta Portaria 31/12/2022, com prejuízo dos vencimentos e sem prejuízo dos demais direitos e vantagens do cargo;

**II** – Os afastamentos dos servidores da Administração Direta ou Indireta prorrogados ou autorizados até 31/12/2022 poderão ser cessados a qualquer tempo, para atender as necessidades e conveniências do serviço público municipal;

**III** – Anexo Único:

FERNANDO CABRAL DA SILVA	COM PREJUÍZO	CÂMARA MUNICIPAL DE OSASCO
--------------------------	--------------	----------------------------

**IV** - Esta portaria entra em vigor na data de sua publicação, retroagindo seus efeitos a 01 de janeiro do ano em curso, revogadas as disposições em contrário.

**PORTARIA Nº 886 / 2022 - DESIGNAR** o Senhor **ALMI ROGÉRIO DE ANDRADE**, matrícula **197.368**, para responder durante o período de férias, da Senhora **ROSANGELA FERREIRA MARTINS CORNAGLIA**, matrícula **36.566**. **DA SECRETARIA DE COMUNICAÇÃO**. Esta Portaria entra em vigor na data de sua publicação, revogadas as disposições em contrário.

**PORTARIA Nº 887 / 2022 - DESIGNAR** a Senhora, **ELAINE CRISTINA CARDOSO VIEIRA** matrícula **151.581**, para responder pelo cargo de **DIRETOR DE DEFESA DA PESSOA COM DEFICIÊNCIA, DA SECRETARIA EXECUTIVA DA PESSOA COM DEFICIÊNCIA**, durante o período de férias do Titular, **MARCIO LEAL**, matrícula **184.481** a partir de **18/04/2022**. Esta Portaria entra em vigor na data de sua publicação, retroagindo seus efeitos a **18 de abril** do ano em curso, revogadas as disposições em contrário.

**PORTARIA Nº 888 / 2022 - DESIGNAR** a Senhora, **FLAVIA LUZIA COELHO DE ARAUJO** matrícula **196.328**, para responder pelo cargo de **GERENTE DE SUPRIMENTOS E SERVIÇOS, DA SECRETARIA DE ADMINISTRAÇÃO** durante o período de férias da Titular **ADRIANA BEZERRA SANTOS**, matrícula **185.830** a partir de **28/03/2022**. Esta Portaria entra em vigor na data de sua publicação, retroagindo seus efeitos a **28 de março** do ano curso, revogadas as disposições em contrário.

**PORTARIA Nº 889 / 2022 - DESIGNAR** a Senhora, **MARISA ALVES XAVIER**, matrícula **193.858**, para responder pelo cargo de **GERENTE DE METODOLOGIA, ESTUDOS E PESQUISAS, DA SECRETARIA DE PLANEJAMENTO E GESTÃO**, durante o período de férias da Titular Vilma Barbosa da Silva, matrícula 151.838 a partir de 04/04/2022 a 18/05/2022. Esta Portaria entra em vigor na data de sua publicação, retroagindo seus efeitos a 04 de abril do ano em curso, revogadas as disposições em contrário.

### **RETIFICAÇÕES:**

Na portaria nº 841/ 2022, publicada em 20 de abril do ano em curso, leia-se: “ **DESIGNAR** o Senhor Insperto **MARCO DAMIÃO SAMPAIO**, RG **19.513.815-6**, para responder pela cargo de **SUBCOMANDANTE DA GUARDA CIVIL MUNICIPAL DE SEGURANÇA E CONTROLE URBANO**, durante o período de férias do Senhor Subcomandante Raimundo Pereira Neto, RG 20.615.261-9, a partir de 04/04/2022. Esta portaria entra em vigor na data de sua publicação, retroagindo seus efeitos a 04 de abril do ano em curso, revogadas as disposições em contrário.”

**SECRETARIA DE ADMINISTRAÇÃO****PREFEITURA DO MUNICÍPIO DE OSASCO**  
**SECRETARIA DE ADMINISTRAÇÃO****PROCESSO ADMINISTRATIVO: 28.395/2010****INTERESSADO: SECRETARIA DE ADMINISTRAÇÃO****ASSUNTO: AUTORIZAÇÃO DE DILAÇÃO DE PRAZO****DESPACHO**

Considerando os elementos constantes do presente procedimento administrativo, AUTORIZO a dilação do prazo de 180 (cento e oitenta) dias para apresentação da matrícula atualizada do imóvel, sito a Rua Nair Lucíola Rodrigues, nº 23, Vila Menck – Osasco, onde se encontra instalado o 7º Distrito Policial de Osasco, de acordo com o que disciplinar o artigo 3º, § 1º, inciso VI, do Decreto nº 11.750/2018.

A seguir encaminhe o presente à Procuradoria Geral do Município para as demais providências.

Osasco, 25 de abril de 2022.

CLAUDIO MONTEIRO JUNIOR  
SECRETÁRIO DE ADMINISTRAÇÃO



**PREFEITURA DO MUNICÍPIO DE OSASCO**  
**SECRETARIA DE ADMINISTRAÇÃO**

**PROCESSO ADMINISTRATIVO: 10.587 / 2010**

**INTERESSADO: SECRETARIA DE ADMINISTRAÇÃO**

**ASSUNTO: AUTORIZAÇÃO DE DILAÇÃO DE PRAZO**

**DESPACHO**

Considerando os elementos constantes do presente procedimento administrativo, AUTORIZO a dilação do prazo de 180 (cento e oitenta) dias para apresentação da matrícula atualizada do imóvel, sito a Rua Virgínia Aurora Rodrigues, nº 572, Centro – Osasco, onde se encontra instalado o I.I.R.G.D. Posto de Identificação e Delegacia de Investigações sobre Infrações contra o Meio Ambiente, de acordo com o que disciplinar o artigo 3º, § 1º, inciso VI, do Decreto nº 11.750/2018.

A seguir encaminhe o presente à Procuradoria Geral do Município para as demais providências.

Osasco, 25 de abril de 2022.

CLAUDIO MONTEIRO JUNIOR  
SECRETÁRIO DE ADMINISTRAÇÃO

**DEPARTAMENTO DE GESTÃO DE PESSOAS****PREFEITURA DO MUNICÍPIO DE OSASCO  
SECRETARIA DE ADMINISTRAÇÃO****DECLARAÇÃO DE REVELIA**

A Comissão de Estágio Probatório, conforme artigo 13º, parágrafo 1º da Lei 3798/2003 e artigo 9º do Decreto 12698/2020 científica o(a) servidor(a) de Matrícula nº 195347 que em 11/11/2021, foi instaurado o Processo Administrativo nº 21967/2021 por violar o artigo 14, parágrafo 5º da Lei 3798/2003. Não se manifestando o(a) servidor(a) no prazo estabelecido em lei, o processo seguirá à sua revelia, considerando-se os fatos que lhes foram imputados como verdadeiros e todos os seus efeitos.

Osasco, 25 de abril de 2022.

COMISSÃO DE ESTÁGIO PROBATÓRIO

**PREFEITURA DO MUNICÍPIO DE OSASCO****SECRETARIA DE ADMINISTRAÇÃO****CONCURSO PÚBLICO EDITAL Nº 02/2019****EDITAL DE CONVOCAÇÃO**

PROCESSO ADMINISTRATIVO Nº 007185/2022

**CANDIDATO: JULIO MARCELO DE OLIVEIRA – CLASSIFICAÇÃO 522º**

CARGO: OFICIAL ADMINISTRATIVO

Conforme deferimento expedido pela Secretaria de Administração deste Município no Processo Administrativo nº 007185/2022, fica convocado o candidato **JULIO MARCELO DE OLIVEIRA**, classificado em **522º lugar** para o Cargo de Provimento Efetivo de Oficial Administrativo, de acordo com a publicação do Edital de Divulgação da Classificação Definitiva na Imprensa Oficial do Município de Osasco – IOMO nº 1747 de 30/10/2019, para realização de exame médico pré-admissional e entrega de documentos.

**CRONOGRAMA PARA REALIZAÇÃO DE EXAME MÉDICO PRÉ-ADMISSIONAL E ENTREGA DE DOCUMENTOS.**

O CANDIDATO DEVERÁ COMPARECER PARA REALIZAÇÃO DE EXAME MÉDICO PRÉ-ADMISSIONAL E ENTREGA DE DOCUMENTOS, CONFORME ENDEREÇO E CRONOGRAMA ABAIXO E APRESENTAR:

- CARTEIRA DE VACINAÇÃO ATUALIZADA (ORIGINAL E CÓPIA) CONFORME RECOMENDAÇÃO DO MINISTÉRIO DA SAÚDE
- ORIGINAL DO ATESTADO DE ACUIDADE VISUAL.

AV. DIONYSIA ALVES BARRETO, 99 - VILA OSASCO - OSASCO - SP, CEP- 06086-050

DEPARTAMENTO DE GESTÃO DE PESSOAS (ANTIGO RECURSOS HUMANOS)

**CRONOGRAMA DE APRESENTAÇÃO PARA EXAME MÉDICO PRÉ-ADMISSIONAL E ENTREGA DE DOCUMENTOS**

<b>DIA 03/05/2022 às 08h00</b>			
<b>CLASSIFICAÇÃO</b>	<b>CANDIDATO</b>	<b>INSCRIÇÃO</b>	<b>RG</b>
<b>522º</b>	<b>JULIO MARCELO DE OLIVEIRA</b>	<b>5850607-1</b>	<b>21303678</b>

**RELAÇÃO DE DOCUMENTOS A SEREM APRESENTADOS:**

(Cópia simples acompanhada dos originais)

- a) 02 fotos 3X4 recentes;
- b) RG – Carteira de identidade expedida a menos de 10(dez) anos ou R.N.E;
- c) CPF e Comprovante de Situação Cadastral no CPF, emitido pela Receita Federal ou via internet;  
<https://servicos.receita.fazenda.gov.br/Servicos/CPF/ConsultaSituacao/ConsultaPublica.asp>
- d) PIS / PASEP ou Pesquisa Cadastral fornecida pela Caixa Econômica Federal – CEF (não será aceito cartão cidadão e/ou bolsa família);
- e) Título de Eleitor (frente e verso);
- f) Certidão de Quitação Eleitoral, emitida pelo Tribunal Regional Eleitoral - TRE ou via Internet;  
<http://www.tse.jus.br/eleitor/servicos/certidoes/certidao-de-quitacao-eleitoral>, expedida, no máximo, há 30 (trinta) dias;
- g) Certificado de Reservista ou Carta Patente que comprove estar em dia com o Serviço Militar ou dispensa de incorporação (candidatos até 45 anos);
- h) Comprovante de endereço (conta de luz, água, telefone ou gás) com data de até 3(três) meses da data de apresentação;
- i) Certidão de Nascimento se solteiro, Certidão de Casamento ou Escritura Pública de União Estável e CPF válido do cônjuge/companheiro(a); SE VIÚVO, Certidão de Óbito; SE DIVORCIADO, Certidão de Casamento com a averbação;
- j) Certidão de Nascimento e CPF válido dos filhos menores de 18 anos;
- k) Caderneta de Vacinação dos filhos menores de 10 anos;
- l) Cópia da Declaração de Bens encaminhada à Receita Federal (Declaração de Imposto de Renda mais o recibo de entrega), relativa ao último exercício fiscal;
- m) Comprovante de Conta Corrente no Banco Bradesco (para o candidato que não possuir conta, será entregue, pela Administração, uma carta para abertura da mesma). Não serão aceitas contas poupanças, conta salário ou contas conjuntas;
- n) Certidão / Declaração de Acúmulo de um ou mais cargos, se for o caso, mencionando o cargo / emprego / função pública, jornada semanal e jornada de trabalho; (Se for plantão, mencionar se é par ou ímpar);
- o) Atestado de Antecedentes da Polícia Federal e Estadual expedidas, no máximo, há 30 (trinta) dias, respeitando o prazo de validade descrito na própria Certidão quando houver;  
Federal: <https://servicos.dpf.gov.br/antecedentes-criminais/certidao> e Estadual:  
<http://www2.ssp.sp.gov.br/atestado/novo/Atestado02.cfm>.
- p) Apresentar Certidões dos setores de distribuição dos fóruns criminais das Justiças Federal e Estadual, expedidas, no máximo, há 30 (trinta) dias, respeitado o prazo de validade descrito na própria certidão, quando houver; Federal: <http://web.trf3.jus.br/certidao/Certidao/> e Estadual: <https://esaj.tjsp.jus.br/sco/abrirCadastro.do> – (Ações Criminais)
- q) Os candidatos que constam na Lista Especial - Candidatos com Deficiência – deverão comparecer à perícia médica munidos de laudo médico, emitido até 30 (trinta) dias antes da realização da referida perícia, que ateste a espécie, o grau ou o nível de deficiência, com expressa referência ao código correspondente da Classificação Internacional de Doenças – CID, conforme especificado no Decreto Federal nº 3.298/99 e suas alterações, bem como a

- provável causa da deficiência;
- r) Comprovantes de escolaridade requeridos pelo cargo (Diploma ou Certificado de Conclusão com Histórico Escolar);
- s) SE APOSENTADO: Certidão/Declaração expedida pelo órgão competente, mencionando o tipo de aposentadoria, cargo e provento;
- t) Pesquisa de Qualificação Cadastral.  
t.1) o candidato deverá apresentar a pesquisa de qualificação cadastral junto ao Sistema do E-Social por meio do link <https://consultacadastral.inss.gov.br/Esocial/pages/qualificacao/qualificar.xhtml>. Em caso de inconformidades relacionadas à pesquisa, o candidato deverá regularizar sua situação conforme orientações do próprio site. A não regularização do cadastro implicará na eliminação do candidato, deste Concurso Público.
- u) Outras declarações ou documentos necessários, solicitados pela Prefeitura;

**REQUISITOS PARA O CARGO:**

**OFICIAL ADMINISTRATIVO:** Ensino Médio Completo e possuir conhecimentos básicos em informática.

- Comprovar o conhecimento básico em informática por meio de certificado de conclusão.

**Conforme previsto no Edital de abertura deste Concurso Público, o não atendimento pelo candidato a qualquer tempo, de quaisquer das condições estabelecidas implicará em sua eliminação .**

**Considerando o panorama mundial da pandemia do novo Coronavírus (COVID-19), declarada pela Organização Mundial de Saúde (OMS) desde 11 de março de 2020 e considerando a preservação da saúde e do bem-estar dos candidatos convocados, INFORMAMOS:**

- A obrigatoriedade do uso de máscara de proteção facial, com cobertura total de nariz e boca, bem como, evitar acompanhantes.
- A proibição da permanência nos locais de atendimento após os procedimentos necessários.

**Somente será permitida a entrada nos locais designados no horário estabelecido neste Edital.**

Osasco, 25 de abril de 2022.

**CLÁUDIO MONTEIRO JUNIOR**  
**SECRETÁRIO DE ADMINISTRAÇÃO**



**PREFEITURA DO MUNICÍPIO DE OSASCO**  
**SECRETARIA DE ADMINISTRAÇÃO**

**PORTARIA INTERNA Nº 004/2022**

Nomeia a Comissão de Avaliação de Estágio Probatório, no âmbito da Administração Pública do Município de Osasco e dá outras providências.

Claudio Monteiro Junior, Secretário de Administração no uso de suas atribuições legais objetivando a implantação da Comissão do Estágio Probatório, nos termos da Lei nº 3798, de 20 de outubro de 2003 e Decreto nº 12.698, de 07 de dezembro de 2020.

Considerando o Decreto nº 12.698, de 07 de dezembro de 2020, art. 8º, parágrafo 4º, pela presente Portaria.

**RESOLVE:**

**Art. 1º NOMEAR** os membros integrantes da Comissão de Estágio Probatório das Secretarias Municipais de Osasco abaixo relacionadas.

**Art. 2º** Ficam nomeados para compor a Comissão de Estágio Probatório os membros abaixo relacionados:

**PELA SECRETARIA DE ADMINISTRAÇÃO - SA**

Titular: Vivian Hiratsuca – matrícula nº 190.027

Suplente: Elisangela Maria da Paixão – matrícula nº 162.271

**PELA PROCURADORIA GERAL DO MUNICÍPIO - PGM**

Titular: Marcelo Batista Borges – matrícula nº 188.920

Suplente: Fábio Sérgio Negrelli – matrícula nº 19.311

**PELA SECRETARIA DE EMPREGO TRABALHO E RENDA – SETRE**

Titular: Katia Nunes da Silva Bezerra – matrícula nº 36.173

Suplente: Andrea Goldberg – matrícula nº 82.875

**Art. 3º** Fica autorizada à Comissão de Estágio Probatório: avaliar e acompanhar, solicitar assessoria, informações e outros instrumentos das respectivas Secretarias; analisar os registros e elaborar parecer qualitativo acerca do desempenho final obtido pelo servidor no Estágio Probatório; analisar os recursos que forem interpostos pelo servidor que se sentir prejudicado pela avaliação, bem como, publicizar seus atos através da Secretaria de Administração.

Esta Portaria entra em vigor na data de sua publicação.

Osasco, 25 de abril de 2022.

Claudio Monteiro Junior  
Secretário de Administração



**PREFEITURA DO MUNICÍPIO DE OSASCO**  
**SECRETARIA DE ADMINISTRAÇÃO**

**PORTARIA INTERNA Nº 005/2022**

Institui a Comissão de fiscalização e acompanhamento da Evolução Funcional do cargo de Agente Fiscal, de acordo com a Lei Complementar nº 263, de 04 de junho de 2013.

**CLÁUDIO MONTEIRO JUNIOR**, Secretário de Administração do Município de Osasco no uso de suas atribuições legais pela presente Portaria, objetivando a implantação dos procedimentos que tratará do andamento da Evolução Funcional do cargo de Agente Fiscal, **RESOLVE:**

**Art. 1º. INSTITUIR** a Comissão de fiscalização e acompanhamento da Evolução Funcional do cargo de Agente Fiscal, de acordo com a Lei Complementar nº 263, de 04 de junho de 2013.

**Art. 2º.** Ficam nomeados para compor a Comissão de fiscalização e acompanhamento da Evolução Funcional do cargo de Agente Fiscal os membros abaixo relacionados:

**PRESIDENTE DA COMISSÃO**

Marta Cristina França da Silva Camillo - Matrícula nº 184.350

**VICE-PRESIDENTE DA COMISSÃO**

Vivian Hiratsuca - Matrícula nº 190.027

**PELA SECRETARIA DE ADMINISTRAÇÃO - SA**

Gisele de Freitas de Souza - Matrícula nº 189.623

Eliana Marques Guerra - Matrícula nº 193.004

**PELA SECRETARIA DE GOVERNO - SEGOV**

Cristiane Freitas Enriquez - Matrícula nº 110.282

**PELA SECRETARIA DE HABITAÇÃO - SEHAB**

Maria Ferreira de Souza Lima - Matrícula nº 115.018

**PELA SECRETARIA DA SAÚDE - SS**

José Aparecido dos Santos - Matrícula nº 30.059

**PELA SECRETARIA DE MEIO AMBIENTE E RECURSOS HÍDRICOS - SEMARH**

Thais Fernanda Tarroco Cesar - Matrícula nº 187.614

**PELA SECRETARIA DE EMPREGO TRABALHO E RENDA - SETRE**

Ricardo Derli de Oliveira Gabriel - Matrícula nº 138.839

**Art. 3º** Fica autorizada à Comissão da Evolução Funcional do cargo de Agente Fiscal: acompanhar, fiscalizar, solicitar assessoria, informações e outros instrumentos necessários para o processo de evolução funcional, bem como, publicizar seus atos por meio da Secretaria de Administração.

Esta Portaria entra em vigor na data de sua publicação.

Osasco, 25 de abril de 2022.

Claudio Monteiro Junior  
Secretário de Administração

**PREFEITURA MUNICIPAL DE OSASCO**  
**SECRETARIA DE ADMINISTRAÇÃO**  
**DEPARTAMENTO DE GESTÃO DE PESSOAS**

**EDITAL DE DIVULGAÇÃO DO RESULTADO DA ANÁLISE DOS RECURSOS EM PROCESSOS ADMINISTRATIVOS**

A Prefeitura Municipal de Osasco – DIVULGA o resultado da análise de recurso em Processo Administrativo do Concurso Público nº 02/2019, conforme segue:

<b>Nº P.A.</b>	<b>RG</b>	<b>NOME</b>	<b>OPÇÃO DE CARGO</b>	<b>RESULTADO</b>
007185/2022	21.303.678-2	Julio Marcelo de Oliveira	Oficial Administrativo	Deferido.

Obs.: Poderá ser solicitado cópia do Processo Administrativo no Protocolo Geral.

E, para que chegue ao conhecimento de todos, é expedido o presente Edital.

Osasco, 25 de abril de 2022.

**PREFEITURA MUNICIPAL DE OSASCO**

**PREFEITURA MUNICIPAL DE OSASCO**  
**CONCURSO PÚBLICO Nº 001/2022**  
**GUARDA CIVIL MUNICIPAL 3ª CLASSE FEMININO E GUARDA CIVIL MUNICIPAL 3ª CLASSE MASCULINO**  
**EDITAL DE DIVULGAÇÃO DE ANÁLISE DE RECURSO E DE RESULTADO DA PROVA OBJETIVA**

A Prefeitura Municipal de Osasco, DIVULGA aos candidatos inscritos para os cargos de Guarda Civil Municipal 3ª Classe Feminino e Guarda Civil Municipal 3ª Classe Masculino do Concurso Público nº 001/2022 o que segue:

- 1) Análise de recurso interposto contra o gabarito da prova objetiva
- 2) O resultado da prova objetiva

**1) Análise de recurso interposto contra o gabarito da prova objetiva:**

RECURSO	CANDIDATO	INSCRIÇÃO	OPÇÃO	PROVA	QUESTÃO	RESULTADO
169575	Adriana Paula Da Cunha Santana	14534835	Guarda Civil Municipal – 3ª Classe – Feminino	001 - Prova Objetiva	2	Indeferido
169581	Adriana Paula Da Cunha Santana	14534835	Guarda Civil Municipal – 3ª Classe – Feminino	001 - Prova Objetiva	44	Indeferido
169754	Adriano Dos Santos Silva	14443341	Guarda Civil Municipal – 3ª Classe – Masculino	001 - Prova Objetiva	1	Indeferido
169747	Adriano Dos Santos Silva	14443341	Guarda Civil Municipal – 3ª Classe – Masculino	001 - Prova Objetiva	38	Indeferido
169693	Alex Alves De Campos	14595265	Guarda Civil Municipal – 3ª Classe – Masculino	001 - Prova Objetiva	2	Indeferido
169695	Alex Alves De Campos	14595265	Guarda Civil Municipal – 3ª Classe – Masculino	001 - Prova Objetiva	44	Indeferido
169694	Alex Alves De Campos	14595265	Guarda Civil Municipal – 3ª Classe – Masculino	001 - Prova Objetiva	49	Indeferido
169663	Alexander Roberth Silva Santos	14660466	Guarda Civil Municipal – 3ª Classe – Masculino	001 - Prova Objetiva	2	Indeferido
169621	Alexandre Silva Da Costa	14819198	Guarda Civil Municipal – 3ª Classe – Masculino	001 - Prova Objetiva	2	Indeferido
169622	Alexandre Silva Da Costa	14819198	Guarda Civil Municipal – 3ª Classe – Masculino	001 - Prova Objetiva	3	Indeferido

RECURSO	CANDIDATO	INSCRIÇÃO	OPÇÃO	PROVA	QUESTÃO	RESULTADO
169623	Alexandre Silva Da Costa	14819198	Guarda Civil Municipal – 3ª Classe – Masculino	001 - Prova Objetiva	5	Ideferido
169625	Alexandre Silva Da Costa	14819198	Guarda Civil Municipal – 3ª Classe – Masculino	001 - Prova Objetiva	6	Ideferido
169646	Alexandre Silva Da Costa	14819198	Guarda Civil Municipal – 3ª Classe – Masculino	001 - Prova Objetiva	13	Ideferido
169648	Alexandre Silva Da Costa	14819198	Guarda Civil Municipal – 3ª Classe – Masculino	001 - Prova Objetiva	23	Ideferido
169651	Alexandre Silva Da Costa	14819198	Guarda Civil Municipal – 3ª Classe – Masculino	001 - Prova Objetiva	30	Ideferido
169674	Alexandre Silva Da Costa	14819198	Guarda Civil Municipal – 3ª Classe – Masculino	001 - Prova Objetiva	34	Ideferido
169764	Ana Paula Aguiar Gomes	14443864	Guarda Civil Municipal – 3ª Classe – Feminino	001 - Prova Objetiva	2	Ideferido
169728	Anderson Da Motta Addios	14527090	Guarda Civil Municipal – 3ª Classe – Masculino	001 - Prova Objetiva	3	Ideferido
169616	Andre Luiz Dos Santos	14565641	Guarda Civil Municipal – 3ª Classe – Masculino	001 - Prova Objetiva	2	Ideferido
169744	Andressa Alves Rezendes Silva	14805995	Guarda Civil Municipal – 3ª Classe – Feminino	001 - Prova Objetiva	2	Ideferido
169696	Angelo Borges Coimbra Neto Rodrigues	15005941	Guarda Civil Municipal – 3ª Classe – Masculino	001 - Prova Objetiva	1	Ideferido
169757	Arlete Regina De Souza De Jesus	14893614	Guarda Civil Municipal – 3ª Classe – Feminino	001 - Prova Objetiva	1	Ideferido
169769	Carlos Eduardo Vale Oliveira	14480026	Guarda Civil Municipal – 3ª Classe – Masculino	001 - Prova Objetiva	29	Ideferido
169701	Carlos Roberto Batista	14478307	Guarda Civil Municipal – 3ª Classe – Masculino	001 - Prova Objetiva	44	Ideferido
169766	Cleber De Oliveira	14589184	Guarda Civil Municipal – 3ª Classe – Masculino	001 - Prova Objetiva	44	Ideferido
169767	Cleber De Oliveira	14589184	Guarda Civil Municipal – 3ª Classe – Masculino	001 - Prova Objetiva	46	Ideferido
169595	Cristiano Ferreira Da Rocha	14506670	Guarda Civil Municipal – 3ª Classe – Masculino	001 - Prova Objetiva	2	Ideferido

RECURSO	CANDIDATO	INSCRIÇÃO	OPÇÃO	PROVA	QUESTÃO	RESULTADO
169596	Cristiano Ferreira Da Rocha	14506670	Guarda Civil Municipal – 3ª Classe – Masculino	001 - Prova Objetiva	44	Indeferido
169704	Cristiano Ferreira Da Rocha	14506670	Guarda Civil Municipal – 3ª Classe – Masculino	001 - Prova Objetiva	49	Indeferido
169607	Danielle Cristina Ferrino De Moraes	14631679	Guarda Civil Municipal – 3ª Classe – Feminino	001 - Prova Objetiva	3	Indeferido
169605	Douglas Donizete Nunes	14534630	Guarda Civil Municipal – 3ª Classe – Masculino	001 - Prova Objetiva	2	Indeferido
169600	Douglas Donizete Nunes	14534630	Guarda Civil Municipal – 3ª Classe – Masculino	001 - Prova Objetiva	49	Indeferido
169729	Douglas Gomes Santos	14937921	Guarda Civil Municipal – 3ª Classe – Masculino	001 - Prova Objetiva	2	Indeferido
169730	Douglas Gomes Santos	14937921	Guarda Civil Municipal – 3ª Classe – Masculino	001 - Prova Objetiva	12	Indeferido
169731	Douglas Gomes Santos	14937921	Guarda Civil Municipal – 3ª Classe – Masculino	001 - Prova Objetiva	44	Indeferido
169598	Edson Mano	15214630	Guarda Civil Municipal – 3ª Classe – Masculino	001 - Prova Objetiva	12	Indeferido
169666	Edson Mano	15214630	Guarda Civil Municipal – 3ª Classe – Masculino	001 - Prova Objetiva	42	Indeferido
169572	Elvis Keise Correia Da Silva	14462052	Guarda Civil Municipal – 3ª Classe – Masculino	001 - Prova Objetiva	2	Indeferido
169576	Elvis Keise Correia Da Silva	14462052	Guarda Civil Municipal – 3ª Classe – Masculino	001 - Prova Objetiva	44	Indeferido
169603	Felipe Augusto De Almeida	14618320	Guarda Civil Municipal – 3ª Classe – Masculino	001 - Prova Objetiva	2	Indeferido
169606	Felipe Augusto De Almeida	14618320	Guarda Civil Municipal – 3ª Classe – Masculino	001 - Prova Objetiva	3	Indeferido
169604	Felipe Augusto De Almeida	14618320	Guarda Civil Municipal – 3ª Classe – Masculino	001 - Prova Objetiva	31	Indeferido
169588	Felipe Da Silva Valadao	14459469	Guarda Civil Municipal – 3ª Classe – Masculino	001 - Prova Objetiva	2	Indeferido
169692	Felipe Fernando Da Silva Correia	14524309	Guarda Civil Municipal – 3ª Classe – Masculino	001 - Prova Objetiva	2	Indeferido

RECURSO	CANDIDATO	INSCRIÇÃO	OPÇÃO	PROVA	QUESTÃO	RESULTADO
169684	Felipe Vieira Sao Pedro	14710382	Guarda Civil Municipal – 3ª Classe – Masculino	001 - Prova Objetiva	2	Indeferido
169614	Fernando De Andrade Filho	14443988	Guarda Civil Municipal – 3ª Classe – Masculino	001 - Prova Objetiva	2	Indeferido
169561	Flavio Santos De Souza	14443929	Guarda Civil Municipal – 3ª Classe – Masculino	001 - Prova Objetiva	1	Indeferido
169746	Flavio Santos De Souza	14443929	Guarda Civil Municipal – 3ª Classe – Masculino	001 - Prova Objetiva	2	Indeferido
169661	Gabriel Henrique Correa De Moraes	14530210	Guarda Civil Municipal – 3ª Classe – Masculino	001 - Prova Objetiva	2	Indeferido
169662	Gabriel Henrique Correa De Moraes	14530210	Guarda Civil Municipal – 3ª Classe – Masculino	001 - Prova Objetiva	44	Indeferido
169628	Gabriel Mendes Borges Da Silva	14659808	Guarda Civil Municipal – 3ª Classe – Masculino	001 - Prova Objetiva	2	Indeferido
169680	Gabriel Oliveira De Souza	15154432	Guarda Civil Municipal – 3ª Classe – Masculino	001 - Prova Objetiva	19	Indeferido
169741	Geraldo Figueiredo Quaresma	14625709	Guarda Civil Municipal – 3ª Classe – Masculino	001 - Prova Objetiva	42	Indeferido
169762	Gilvan Da Silva Lopes	15239349	Guarda Civil Municipal – 3ª Classe – Masculino	001 - Prova Objetiva	2	Indeferido
169758	Gilvan Da Silva Lopes	15239349	Guarda Civil Municipal – 3ª Classe – Masculino	001 - Prova Objetiva	49	Indeferido
169590	Gustavo Henrique Coimbra Silva	15016439	Guarda Civil Municipal – 3ª Classe – Masculino	001 - Prova Objetiva	2	Indeferido
169655	Gustavo Martins Miranda Lima	14489929	Guarda Civil Municipal – 3ª Classe – Masculino	001 - Prova Objetiva	2	Indeferido
169659	Gustavo Martins Miranda Lima	14489929	Guarda Civil Municipal – 3ª Classe – Masculino	001 - Prova Objetiva	15	Indeferido
169656	Gustavo Martins Miranda Lima	14489929	Guarda Civil Municipal – 3ª Classe – Masculino	001 - Prova Objetiva	44	Indeferido
169657	Gustavo Martins Miranda Lima	14489929	Guarda Civil Municipal – 3ª Classe – Masculino	001 - Prova Objetiva	49	Indeferido
169562	Hector Augusth Gutierrez Reimer	14977206	Guarda Civil Municipal – 3ª Classe – Masculino	001 - Prova Objetiva	2	Indeferido

RECURSO	CANDIDATO	INSCRIÇÃO	OPÇÃO	PROVA	QUESTÃO	RESULTADO
169647	Herbert Barbosa Cunha	14882396	Guarda Civil Municipal – 3ª Classe – Masculino	001 - Prova Objetiva	1	Indeferido
169649	Herbert Barbosa Cunha	14882396	Guarda Civil Municipal – 3ª Classe – Masculino	001 - Prova Objetiva	3	Indeferido
169750	Israel Araujo De As	14920522	Guarda Civil Municipal – 3ª Classe – Masculino	001 - Prova Objetiva	2	Indeferido
169755	Israel Araujo De As	14920522	Guarda Civil Municipal – 3ª Classe – Masculino	001 - Prova Objetiva	44	Indeferido
169763	Israel Araujo De As	14920522	Guarda Civil Municipal – 3ª Classe – Masculino	001 - Prova Objetiva	49	Indeferido
169732	Jamil Caldeira Junior	14533804	Guarda Civil Municipal – 3ª Classe – Masculino	001 - Prova Objetiva	2	Indeferido
169638	Jefferson Pinheiro Ribeiro	14679000	Guarda Civil Municipal – 3ª Classe – Masculino	001 - Prova Objetiva	2	Indeferido
169641	Jefferson Pinheiro Ribeiro	14679000	Guarda Civil Municipal – 3ª Classe – Masculino	001 - Prova Objetiva	44	Indeferido
169593	Jerisandro Alves Monteiro	14537435	Guarda Civil Municipal – 3ª Classe – Masculino	001 - Prova Objetiva	44	Indeferido
169583	Jesse Domingos Pereira	15067815	Guarda Civil Municipal – 3ª Classe – Masculino	001 - Prova Objetiva	1	Indeferido
169777	Joao Carlos Da Silva Costa	15042596	Guarda Civil Municipal – 3ª Classe – Masculino	001 - Prova Objetiva	46	Indeferido
169753	Joao Carlos De Santana	14644819	Guarda Civil Municipal – 3ª Classe – Masculino	001 - Prova Objetiva	2	Indeferido
169760	Joao Carlos De Santana	14644819	Guarda Civil Municipal – 3ª Classe – Masculino	001 - Prova Objetiva	46	Indeferido
169725	Joao Henrique De Almeida	14455463	Guarda Civil Municipal – 3ª Classe – Masculino	001 - Prova Objetiva	2	Indeferido
169780	Joao Henrique De Almeida	14455463	Guarda Civil Municipal – 3ª Classe – Masculino	001 - Prova Objetiva	29	Indeferido
169726	Joao Henrique De Almeida	14455463	Guarda Civil Municipal – 3ª Classe – Masculino	001 - Prova Objetiva	44	Indeferido
169748	Joao Paulo Dos Santos	15106209	Guarda Civil Municipal – 3ª Classe – Masculino	001 - Prova Objetiva	44	Indeferido

RECURSO	CANDIDATO	INSCRIÇÃO	OPÇÃO	PROVA	QUESTÃO	RESULTADO
169756	Joao Santos Da Costa	15024180	Guarda Civil Municipal – 3ª Classe – Masculino	001 - Prova Objetiva	2	Indeferido
169761	Joao Santos Da Costa	15024180	Guarda Civil Municipal – 3ª Classe – Masculino	001 - Prova Objetiva	44	Indeferido
169706	Johnny Nazario Miranda Silva	14610574	Guarda Civil Municipal – 3ª Classe – Masculino	001 - Prova Objetiva	2	Indeferido
169578	Jonatan Gomes Nunes Dos Santos	15223175	Guarda Civil Municipal – 3ª Classe – Masculino	001 - Prova Objetiva	44	Indeferido
169589	Jonatan Gomes Nunes Dos Santos	15223175	Guarda Civil Municipal – 3ª Classe – Masculino	001 - Prova Objetiva	49	Indeferido
169715	Jone Alisson Reis De Jesus	14527618	Guarda Civil Municipal – 3ª Classe – Masculino	001 - Prova Objetiva	2	Indeferido
169627	Jose Marcos Gomes De Lima	14908042	Guarda Civil Municipal – 3ª Classe – Masculino	001 - Prova Objetiva	2	Indeferido
169629	Jose Marcos Gomes De Lima	14908042	Guarda Civil Municipal – 3ª Classe – Masculino	001 - Prova Objetiva	49	Indeferido
169700	Lana Lobato Barbosa	14987619	Guarda Civil Municipal – 3ª Classe – Feminino	001 - Prova Objetiva	46	Indeferido
169759	Leandro Gomes Eugenio	14608154	Guarda Civil Municipal – 3ª Classe – Masculino	001 - Prova Objetiva	2	Indeferido
169610	Leonardo Henrique Silva Da Costa	14510472	Guarda Civil Municipal – 3ª Classe – Masculino	001 - Prova Objetiva	12	Indeferido
169743	Leonardo Rosa Da Silva	14447371	Guarda Civil Municipal – 3ª Classe – Masculino	001 - Prova Objetiva	2	Indeferido
169770	Lucas Herrera	14520990	Guarda Civil Municipal – 3ª Classe – Masculino	001 - Prova Objetiva	1	Indeferido
169739	Luciana Gomes De Vasconcelos	14556731	Guarda Civil Municipal – 3ª Classe – Feminino	001 - Prova Objetiva	44	Indeferido
169591	Luciane Lacerda Goncalves	14693100	Guarda Civil Municipal – 3ª Classe – Feminino	001 - Prova Objetiva	1	Indeferido
169582	Luciano Clemente Negri	14669854	Guarda Civil Municipal – 3ª Classe – Masculino	001 - Prova Objetiva	2	Indeferido
169594	Luciano Dos Santos Americo Junior	14526824	Guarda Civil Municipal – 3ª Classe – Masculino	001 - Prova Objetiva	44	Indeferido

RECURSO	CANDIDATO	INSCRIÇÃO	OPÇÃO	PROVA	QUESTÃO	RESULTADO
169597	Luele Ferreira Pena	14705311	Guarda Civil Municipal – 3ª Classe – Feminino	001 - Prova Objetiva	3	Indeferido
169586	Maíke D Assuncao Lacerda De Oliveira	14863014	Guarda Civil Municipal – 3ª Classe – Masculino	001 - Prova Objetiva	2	Indeferido
169688	Marcelo Miguel Da Silva	14610264	Guarda Civil Municipal – 3ª Classe – Masculino	001 - Prova Objetiva	2	Indeferido
169690	Marcelo Miguel Da Silva	14610264	Guarda Civil Municipal – 3ª Classe – Masculino	001 - Prova Objetiva	49	Indeferido
169752	Marcelo Pereira Oliveira	14745372	Guarda Civil Municipal – 3ª Classe – Masculino	001 - Prova Objetiva	2	Indeferido
169587	Marcelo Silva Nunes	14910527	Guarda Civil Municipal – 3ª Classe – Masculino	001 - Prova Objetiva	49	Indeferido
169645	Marciel Franco De Araujo	14984857	Guarda Civil Municipal – 3ª Classe – Masculino	001 - Prova Objetiva	49	Indeferido
169681	Marcio Simao De Oliveira Matias	14899388	Guarda Civil Municipal – 3ª Classe – Masculino	001 - Prova Objetiva	2	Indeferido
169682	Marcio Simao De Oliveira Matias	14899388	Guarda Civil Municipal – 3ª Classe – Masculino	001 - Prova Objetiva	12	Indeferido
169584	Marcos Jesus Domingos	14526972	Guarda Civil Municipal – 3ª Classe – Masculino	001 - Prova Objetiva	1	Indeferido
169601	Maria Alessandra Lourenco Da Silva	14814293	Guarda Civil Municipal – 3ª Classe – Feminino	001 - Prova Objetiva	2	Indeferido
169673	Maria Izabel Da Conceicao Saturnino	14446340	Guarda Civil Municipal – 3ª Classe – Feminino	001 - Prova Objetiva	2	Indeferido
169677	Maria Izabel Da Conceicao Saturnino	14446340	Guarda Civil Municipal – 3ª Classe – Feminino	001 - Prova Objetiva	44	Indeferido
169671	Maria Izabel Da Conceicao Saturnino	14446340	Guarda Civil Municipal – 3ª Classe – Feminino	001 - Prova Objetiva	49	Indeferido
169612	Mateus Rocha Camargo	14631008	Guarda Civil Municipal – 3ª Classe – Masculino	001 - Prova Objetiva	44	Indeferido
169642	Mateus Rocha Camargo	14631008	Guarda Civil Municipal – 3ª Classe – Masculino	001 - Prova Objetiva	49	Indeferido
169765	Mauro Sergio De Jesus Barros Dos Santos Rodrigues	14557363	Guarda Civil Municipal – 3ª Classe – Masculino	001 - Prova Objetiva	2	Indeferido

RECURSO	CANDIDATO	INSCRIÇÃO	OPÇÃO	PROVA	QUESTÃO	RESULTADO
169608	Michel Danilo De Moura	14639858	Guarda Civil Municipal – 3ª Classe – Masculino	001 - Prova Objetiva	44	Indeferido
169687	Missias Braga Dantas	14584158	Guarda Civil Municipal – 3ª Classe – Masculino	001 - Prova Objetiva	2	Indeferido
169751	Natalia Evelyn Lins Braga	15240398	Guarda Civil Municipal – 3ª Classe – Feminino	001 - Prova Objetiva	44	Indeferido
169721	Nelson Antonio De Oliveira	14622475	Guarda Civil Municipal – 3ª Classe – Masculino	001 - Prova Objetiva	35	Indeferido
169768	Paulo Nunes Da Silva	14631369	Guarda Civil Municipal – 3ª Classe – Masculino	001 - Prova Objetiva	12	Indeferido
169602	Pedro Augusto De Araujo Filho	15159060	Guarda Civil Municipal – 3ª Classe – Masculino	001 - Prova Objetiva	2	Indeferido
169599	Pedro Augusto De Araujo Filho	15159060	Guarda Civil Municipal – 3ª Classe – Masculino	001 - Prova Objetiva	44	Indeferido
169702	Pedro Henrique De Souza Vital	14515415	Guarda Civil Municipal – 3ª Classe – Masculino	001 - Prova Objetiva	2	Indeferido
169699	Pedro Henrique De Souza Vital	14515415	Guarda Civil Municipal – 3ª Classe – Masculino	001 - Prova Objetiva	49	Indeferido
169742	Rafael Alves Da Silva	14438950	Guarda Civil Municipal – 3ª Classe – Masculino	001 - Prova Objetiva	2	Indeferido
169719	Rafael Grosz Calegaro	14671883	Guarda Civil Municipal – 3ª Classe – Masculino	001 - Prova Objetiva	2	Indeferido
169720	Rafael Grosz Calegaro	14671883	Guarda Civil Municipal – 3ª Classe – Masculino	001 - Prova Objetiva	49	Indeferido
169635	Raimundo Oliveira Miranda	14680670	Guarda Civil Municipal – 3ª Classe – Masculino	001 - Prova Objetiva	2	Indeferido
169634	Raimundo Oliveira Miranda	14680670	Guarda Civil Municipal – 3ª Classe – Masculino	001 - Prova Objetiva	44	Indeferido
169564	Raquel De Moura Silva	14591430	Guarda Civil Municipal – 3ª Classe – Feminino	001 - Prova Objetiva	2	Indeferido
169775	Ricardo Pereira Dos Santos	14911574	Guarda Civil Municipal – 3ª Classe – Masculino	001 - Prova Objetiva	2	Indeferido
169771	Rivanildo Do Nascimento Costa	14641330	Guarda Civil Municipal – 3ª Classe – Masculino	001 - Prova Objetiva	1	Indeferido

RECURSO	CANDIDATO	INSCRIÇÃO	OPÇÃO	PROVA	QUESTÃO	RESULTADO
169774	Robson Pereira Pinheiro	14711672	Guarda Civil Municipal – 3ª Classe – Masculino	001 - Prova Objetiva	29	Indeferido
169631	Rodrigo Da Silva Vieira	14572230	Guarda Civil Municipal – 3ª Classe – Masculino	001 - Prova Objetiva	2	Indeferido
169772	Rogério Correia De Oliveira	14558238	Guarda Civil Municipal – 3ª Classe – Masculino	001 - Prova Objetiva	44	Indeferido
169714	Rogério Mateus Dos Santos Araujo	14522357	Guarda Civil Municipal – 3ª Classe – Masculino	001 - Prova Objetiva	44	Indeferido
169723	Ronaldo Xavier De Paula	14657260	Guarda Civil Municipal – 3ª Classe – Masculino	001 - Prova Objetiva	2	Indeferido
169613	Suelanne Marroque Soares	15080145	Guarda Civil Municipal – 3ª Classe – Feminino	001 - Prova Objetiva	49	Indeferido
169710	Thais Figueiredo Da Silva	15176479	Guarda Civil Municipal – 3ª Classe – Feminino	001 - Prova Objetiva	2	Indeferido
169566	Thiago Cordeiro Da Silva	14716020	Guarda Civil Municipal – 3ª Classe – Masculino	001 - Prova Objetiva	2	Indeferido
169569	Thiago Cordeiro Da Silva	14716020	Guarda Civil Municipal – 3ª Classe – Masculino	001 - Prova Objetiva	19	Indeferido
169568	Thiago Cordeiro Da Silva	14716020	Guarda Civil Municipal – 3ª Classe – Masculino	001 - Prova Objetiva	49	Indeferido
169691	Tiago Diogo De Oliveira Fernandes	14656876	Guarda Civil Municipal – 3ª Classe – Masculino	001 - Prova Objetiva	12	Indeferido
169609	Valdemar Souza Do Nascimento Junior	14669528	Guarda Civil Municipal – 3ª Classe – Masculino	001 - Prova Objetiva	2	Indeferido
169579	Vinicius Da Cruz	15243516	Guarda Civil Municipal – 3ª Classe – Masculino	001 - Prova Objetiva	2	Indeferido
169668	Vinicius David Pinheiro Gomes	14922800	Guarda Civil Municipal – 3ª Classe – Masculino	001 - Prova Objetiva	44	Indeferido
169611	Wedson Pereira De Jesus	15089118	Guarda Civil Municipal – 3ª Classe – Masculino	001 - Prova Objetiva	49	Indeferido
169592	Wesley Da Silva Santos	14836440	Guarda Civil Municipal – 3ª Classe – Masculino	001 - Prova Objetiva	2	Indeferido
169585	Wesley Da Silva Santos	14836440	Guarda Civil Municipal – 3ª Classe – Masculino	001 - Prova Objetiva	39	Indeferido

RECURSO	CANDIDATO	INSCRIÇÃO	OPÇÃO	PROVA	QUESTÃO	RESULTAD
169636	Willyman Leandro Macedo Da Cunha	14491591	Guarda Civil Municipal – 3ª Classe – Masculino	001 - Prova Objetiva	2	Indeferida
169727	Wilson Marcelo Carregosa Dias	15057062	Guarda Civil Municipal – 3ª Classe – Masculino	001 - Prova Objetiva	19	Indeferida

## 2) O resultado da prova objetiva:

## 2.1. Lista de Candidatos Ausentes

Candidatos Ausentes**Cargo - 001 Guarda Civil Municipal - 3ª Classe - Feminino**

Inscrição	Documento	1444191-8	43068420	1444197-7	47739792	1444570-0	53982938
1444132-2	38601017	1444877-7	46262397	1444919-6	54237478	1445242-1	34816969
1444807-6	18103295	1445393-2	52326251	1445476-9	24968229	1445518-8	57636464
1445250-2	52623381	1445666-7	53082810	1445666-4	256721200	1446001-7	25684597
1445527-7	41596978	1446537-0	48539189	1446585-0	38059283	1446674-0	48477956
1446213-3	636778253	1446753-4	33019872	1447025-0	57930958	1447102-7	47955836
1446717-8	21262744	1447221-0	34492462	1447573-1	53390313	1447624-0	29514998
1447110-8	34067315	1447789-0	50047913	1447862-5	26161442	1448289-4	46196419
1448499-4	57786667	1449127-3	21228653	1450443-0	000075592797	1450735-8	29955132
1450894-6	41065507	1451230-0	50.661.456	1451276-9	15858010	1451283-1	2410057
1451326-9	44084379	1451499-0	47404533	1451677-2	36583897	1451730-2	35049203
1452092-3	46143642	1452196-2	66836340	1452288-8	47530524	1452637-9	55299122
1452700-6	56271534	1452752-9	25925761	1452797-9	427771080	1452822-3	37206059-
1452833-9	555168797	1452840-1	23818326	1453237-9	37927589	1453307-3	44824474
1453361-8	472331838	1453408-8	45366253	1453527-0	39432462	1453542-4	47316791
1453566-1	40872164	1453607-2	55059299	1453738-9	414574515	1453818-0	20441962
1454100-9	45877435	1454162-9	460658979	1454189-0	55481110	1454310-9	49717525
1454385-0	42549132	1454809-7	50203249	1455115-2	43845002	1455307-4	33681667
1455417-8	53067485	1455425-9	53.661.004	1455636-7	44824330	1455648-0	65025944
1455772-0	54049581	1455862-9	38450976	1455899-8	456884082	1455965-0	39107328

1458645-2	44737631	1458674-6	3255814	1458699-1	44829250	1458747-5	4113485
1458839-0	35247091	1458861-7	50611425	1458894-3	14933968	1459063-8	43257881
1459121-9	42556253	1459142-1	36819306	1459175-8	53460696	1459176-6	549777240
1459211-8	32845155	1459245-2	35615325	1459382-3	002860106	1459391-2	44757036
1459430-7	42898613	1459471-4	38285484	1459543-5	6040791	1459587-7	30528241
1459725-0	47289940	1459738-1	40231136	1459794-2	443606389	1459800-0	3478822
1459970-8	49193558	1460123-0	54916735	1460187-7	43003410	1460215-6	391480406
1460290-3	44503502	1460299-7	25944669	1460326-8	40570633	1460336-5	49309115
1460346-2	16746624	1460388-8	44012739	1460397-7	39298562	1460409-4	63285594
1460480-9	48445216	1460700-0	65189740	1460746-8	45422248	1460904-5	52489242
1461049-3	63540753	1461055-8	37240384	1461101-5	30922724	1461103-1	58848954
1461300-0	37840378	1461331-0	48017936	1461460-0	41628243	1461495-2	348212653
1461701-3	35081144	1461888-5	59820156	1462050-2	57900474	1462072-3	47132733
1462196-7	67025971	1462449-4	43402864	1462498-2	6307486	1462668-3	32067525
1462763-9	45207054	1463319-1	37190939	1463375-2	42467677	1463766-9	38.308617
1463830-4	54717606	1463874-6	53460697	1463986-6	39011452	1464173-9	34555956
1464357-0	57907178	1464462-2	42516971	1464485-1	48792710	1464660-9	23635181
1464791-5	45552020	1464927-6	38.071.781	1465047-9	4029679	1465155-6	38146316
1465185-8	32715553	1465188-2	49492542	1465211-0	15526350	1465237-4	9537786
1465254-4	60282141	1465261-7	42571151	1465459-8	42979403	1465547-0	44393493
1465585-3	17057639	1465587-0	27252087	1465829-1	30875481	1465881-0	48217326
1465938-7	46921869	1466026-1	38477287	1466030-0	46896182	1466179-9	44303951
1466479-8	56819250	1466498-4	23978740	1466536-0	44551772	1466880-7	52071968
1466906-4	42.131.286-5	1467273-1	63446185	1467341-0	52585940	1467725-3	67613563
1468093-9	66786818	1468304-0	54534961	1468340-7	20986289	1468361-0	42657803
1468569-8	38987542	1468797-6	59733903	1468824-7	49882794	1468871-9	45026329
1469025-0	40471871	1469104-3	419416572	1469224-4	32674653	1469277-5	26.513.268-X
1469372-0	39435293	1469492-1	49979532	1469517-0	54268812	1469627-4	55737532
1469814-5	42461726	1469901-0	64900745	1470042-5	MG.18.635.622	1470060-3	38271557
1470100-6	46223161	1470251-7	020238439	1470271-1	58663280	1470297-5	44727975
1470621-0	41011933	1470801-9	475314219	1470915-5	46181157 1	1470943-0	49246411
1471018-8	34.306.429	1471060-9	2948459	1471110-9	457332232	1471144-3	55497671
1471226-1	1668743612	1471245-8	48847555	1471351-9	44.106.284	1471418-3	45300585
1471805-7	30430638	1471814-6	50475765	1472080-9	26343589	1472209-7	43885815
1472290-9	8899420	1472608-4	58496997	1472688-2	44145437	1472696-3	34138784
1472891-5	38068574	1472931-8	54844293	1473054-5	32514522	1473149-5	59422168
1473285-8	354626024	1473622-5	40184122	1473751-5	63426850	1476638-8	49.088.799
1477054-7	49816634	1477856-4	33.443.200	1479330-0	449279	1479814-0	35454009
1479942-1	41069846	1479984-7	28274791	1480435-2	58380276	1480657-6	475051087
1481009-3	35866455	1481032-8	59826965	1481646-6	38883045	1481980-5	494179351
1482777-8	420820632	1483518-5	39249970	1483682-3	44140335	1483733-1	37812250
1483765-0	46653521	1483845-1	40277684	1483986-5	332002378	1484029-4	814808
1484875-9	50586368	1485029-0	43676680	1485121-0	49443560	1485160-1	35463771
1485710-3	34723347	1485916-5	19412963	1485976-9	54057421	1486868-7	67188852
1487342-7	42436182	1487414-8	49641823	1488105-5	45371872	1488799-1	55676319
1489361-4	30053002	1489390-8	29237260	1489529-3	47229443	1489709-1	25603584
1490136-6	62885854	1490170-6	49415721	1490750-0	30062035	1490811-5	10083668
1490921-9	45875295	1491101-9	20679964	1491661-4	55623547	1491668-1	54067438
1491680-0	42445147	1491709-2	30403941	1491722-0	52071489	1491727-0	46693192

1492040-9	2095351053	1492137-5	44303996	1492322-0	57213262	1492391-2	41746047
1492541-9	25248809X	1492600-8	35932171	1492609-1	41139610	1492725-0	55492614
1492765-9	30948792	1492805-1	42456269	1492892-2	48419171	1492934-1	39170126
1492955-4	54128896	1493195-8	44382757	1493227-0	574436443	1493397-7	41625188
1493562-7	67294068	1493898-7	41641327	1493910-0	2193071	1494036-1	53366570
1494048-5	29760865	1494142-2	42057619	1494251-8	53289148	1495443-5	55060107
1495607-1	46650085	1495726-4	345863719	1496546-1	33683020	1496689-1	50616402
1497747-8	40898650	1498216-1	66.125.403	1498219-6	10354096	1498594-2	53152745
1498702-3	19.266.897	1498819-4	44.206.464	1498824-0	55830981	1499136-5	6344610
1499154-3	43141703	1499307-4	48746579	1499457-7	25433706	1499529-8	47190091
1499559-0	47628495	1499580-8	502468002	1499810-6	40288027	1499895-5	49485691
1500364-7	32973904	1500480-5	43525384	1500540-2	506245299	1500834-7	4123407
1500902-5	53029138	1501011-2	26657544	1501140-2	2068056003	1501234-4	42169252
1501298-0	56681037	1501321-9	42379421	1501439-8	22354411	1501581-5	39517669
1502317-6	52321537	1502402-4	47434717	1502406-7	412942424	1502755-4	50871276
1503088-1	40844670	1503353-8	47475925	1503631-6	50049449	1503963-3	546062015
1503995-1	44122048	1504348-7	28394558	1504530-7	49555323	1504750-4	67704804
1504813-6	200701023296	1504894-2	25733280	1505875-1	56727772	1505936-7	40684024
1506083-7	34991791	1506431-0	20108160	1507508-7	56703564	1507561-3	52913748
1507774-8	41432414	1508080-3	41451149	1508243-1	35073470	1508374-8	49845940
1508485-0	52859265	1510026-0	3151230	1510201-7	39221710	1510916-0	45098721
1510993-3	25000888	1511434-1	60705049	1511460-0	38766266	1511683-2	26630680
1511729-4	56295242	1511749-9	33428092	1511771-5	66412765	1511788-0	66864476
1511817-7	3.277.572	1511971-8	10624817	1512174-7	50500483	1512519-0	249116492
1512628-5	36122468	1512653-6	30288172	1512909-8	36852814	1513190-4	33973009
1513207-2	16048409	1513410-5	34201251	1513459-8	34715449	1513473-3	MG111116
1513539-0	28939015	1513777-5	54159217	1514073-3	29481024	1514151-9	53067972
1514317-1	49568114	1514752-5	30370338	1515415-7	30948742	1515493-9	56340401
1516158-7	44004494	1516265-6	28319583	1516354-7	40701026	1516464-0	36117279
1516503-5	55415604	1516631-7	33164609	1516722-4	35383405	1516846-8	30750183
1516920-0	50177893	1517114-0	36.913.368	1517220-1	54347556	1517312-7	49281199
1517317-8	429252602	1517381-0	33107871/	1517849-8	57252099-	1518040-9	48837002
1518103-0	21519724	1518174-0	29009017	1518197-9	39098017	1518278-9	37945143
1518302-5	42577232	1518515-0	22183817	1518574-5	29144978	1518581-8	39746992
1518699-7	7972795	1518819-1	47340974	1518820-5	29.092.875	1518845-0	58431715
1518877-9	48108821	1518936-8	44828614	1518958-9	57426292	1519007-2	41222277
1519147-8	55585145	1519258-0	28940698	1519322-5	46033279	1519344-6	35312362
1519676-3	44763619	1519990-8	50373478	1520944-0	25964283	1521123-1	65035540
1521287-4	46535159	1521554-7	30818669	1521616-0	41082447	1521901-1	4196904
1521902-0	2008506899	1521987-9	34424338	1522047-8	37354666	1522134-2	43570260
1522290-0	47490099	1522352-3	48.788.266	1522358-2	36632087	1522365-5	30343546
1522399-0	30481453	1522622-0	480135496	1522718-9	37123801	1522733-2	54414736
1522771-5	48000208	1522963-7	35374013	1523057-0	45585419	1523144-5	56364286
1523165-8	348951644	1523240-9	37124580	1523602-1	35120770	1523616-1	49929288
1523685-4	53112074	1523899-7	49346436	1523936-5	50869208	1523947-0	34726025
1524058-4	423580693	1524383-4	60756979	1524642-6	39302526	1524655-8	40907184
1524659-0	58639725	1524820-8	34822252	1524863-1	8309332	1524864-0	38206616

**Cargo - 002 Guarda Civil Municipal - 3ª Classe - Masculino**

Inscrição	Documento						
1443886-0	274241353	1443924-7	54299051	1443930-1	57511092	1443951-4	19659944
1443973-5	45078410	1443979-4	283218769	1443996-4	37966730	1444038-5	66544889
1444087-3	338984318	1444102-0	33527340	1444103-9	50490877	1444190-0	50408156
1444205-1	27698054	1444217-5	40998034	1444227-2	45893957	1444249-3	425148774
1444270-1	40058574	1444271-0	46972334	1444278-7	39479009	1444292-2	38225640
1444304-0	41594375	1444328-7	57280904	1444361-9	50761482	1444375-9	33902462
1444388-0	425904994	1444402-0	54370581	1444507-7	49129187	1444555-7	41747178
1444557-3	35361601	1444567-0	38960308	1444596-4	41207604	1444607-3	32622627
1444618-9	46612277	1444625-1	65743326	1444670-7	53271746	1444676-6	9525528
1444726-6	33443191	1444730-4	26743845	1444755-0	42136717	1444766-5	49613938
1444845-9	42.570.968	1444852-1	57104680	1444896-3	60824629	1444941-2	53766735
1444992-7	307023527	1445001-1	46543572	1445039-9	39922604	1445049-6	46145558
1445070-4	477374396	1445133-6	50995037	1445137-9	52414249	1445191-3	433536810
1445202-2	47733095	1445239-1	27044268	1445289-8	43643082	1445351-7	42716950
1445369-0	47994337	1445378-9	42747852	1445468-8	17347769	1445473-4	46964785
1445502-1	42463364	1445509-9	452039848	1445530-7	49228674	1445531-5	41334970
1445619-2	49407253	1445622-2	48577169	1445640-0	41420656	1445692-3	48849773
1445764-4	18878725	1445788-1	29053208	1445900-0	48672159	1445937-0	38853572
1445945-0	42224450	1446032-7	48666497	1446061-0	53035599	1446072-6	48333407
1446088-2	43168192	1446099-8	21817124	1446114-5	18423367MG	1446121-8	58246378
1446125-0	53058511	1446149-8	331874441	1446167-6	46383127	1446202-8	416804238
1446228-1	1609490	1446280-0	40170095	1446327-0	42747627	1446340-7	16177601
1446362-8	47302577	1446383-0	55715169	1446458-6	27521219	1446476-4	60972132
1446488-8	39956256	1446498-5	43778909	1446520-5	47793886	1446524-8	33639136
1446533-7	414399456	1446560-4	33548180	1446581-7	30019290	1446609-0	55936228
1446619-8	52556528	1446625-2	36659353	1446697-0	67390572	1446712-7	40804062
1446766-6	42918865	1446808-5	575062769	1446809-3	33491830	1446812-3	47188481
1446879-4	43801538	1446923-5	391930692	1446952-9	40264708	1446985-5	43.427.433
1446991-0	48346176	1446992-8	422116117	1446996-0	44976167	1447085-3	26537522
1447116-7	49748779	1447125-6	37447524	1447128-0	39850995	1447131-0	48487847
1447137-0	473517425	1447142-6	428418922	1447152-3	52616206	1447166-3	482187542
1447267-8	48673446	1447291-0	9843721	1447315-1	349129642	1447372-0	40157393
1447385-2	37055970	1447403-4	57878462	1447422-0	55995626	1447423-9	30104704
1447451-4	48230688	1447475-1	44214598	1447487-5	50049215	1447499-9	22627440
1447540-5	33982338	1447550-2	34608637	1447567-7	49791345	1447587-1	451179833
1447612-6	32786572	1447621-5	36588060	1447637-1	38500721	1447644-4	36472146
1447670-3	52969752	1447754-8	40645454	1447798-0	23550200	1447817-0	29536458
1447824-2	36762900	1447831-5	30642296	1447865-0	49044590	1448024-7	53145420
1448037-9	49416713	1448163-4	40313702	1448213-4	34412892	1448238-0	33901984
1448257-6	43414293	1448268-1	49525229	1448293-2	25693128	1448351-3	45200258
1448379-3	38188493	1448434-0	47666554	1448461-7	48173013	1448476-5	47045722
1448552-4	46025453	1448649-0	47742420	1448658-0	41318716	1448670-9	57134514
1448748-9	386996507	1448773-0	39390057	1448820-5	54437582	1448881-7	48603492
1448934-1	1491628634	1448960-0	34021678	1449023-4	44848093	1449145-1	37749334
1449171-0	39632538	1449232-6	24939991X	1449293-8	249960965	1449325-0	494094497
1449331-4	64779055	1449341-1	39709304	1449342-0	49023858	1449399-3	48079651
1449423-0	57614289	1449441-8	50256010	1449497-3	52609460	1449541-4	40158231

1449610-0	40829166	1449621-6	36286505	1449635-6	39107444	1449657-7	26266815
1449704-2	42815666	1449715-8	39619617	1449718-2	56.539.550	1449825-1	34308246
1449842-1	38210139	1449856-1	434222677	1449902-9	522696715	1449909-6	393098436
1450007-8	12041739	1450085-0	48429661	1450112-0	11437263	1450118-0	40841968
1450150-3	13561271	1450266-6	33422903	1450275-5	58839439	1450289-5	001761260
1450369-7	421381644	1450392-1	41423092	1450488-0	66725775	1450494-4	38649345
1450515-0	34143779-7	1450550-9	42832463	1450559-2	32782160	1450607-6	47266664
1450620-3	40214983X	1450621-1	422285560	1450626-2	44460765	1450630-0	16108802
1450631-9	55789287	1450634-3	40932725	1450655-6	27675095	1450678-5	24519020
1450697-1	36480096	1450726-9	49208384	1450760-9	32569799	1450778-1	48113855
1450833-8	45540170	1450841-9	55620546	1450856-7	39588300	1450861-3	37937416X
1450864-8	34242517	1450865-6	27264996X	1450875-3	50056046	1450877-0	450993796
1450904-0	35023589	1450938-5	33275871	1450971-7	59036151X	1450974-1	52405971
1450983-0	433418813	1451016-2	27271285	1451021-9	44882173	1451026-0	421620705
1451039-1	30084112	1451048-0	44907283	1451093-6	56898450	1451215-7	36014782
1451228-9	24657197	1451248-3	45158362	1451258-0	36998215	1451294-7	167805895
1451309-9	57553542	1451333-1	64509485	1451334-0	64722739	1451335-8	42383317
1451343-9	502504250	1451353-6	38857035	1451358-7	40184104	1451383-8	36784799
1451426-5	53222832	1451432-0	34526810	1451433-8	42183535	1451435-4	46535917
1451452-4	34396457	1451459-1	26520002	1451469-9	42828762	1451583-0	42857094
1451596-2	425931304	1451612-8	49234463	1451634-9	38420659	1451691-8	441004258
1451711-6	338113885	1451717-5	48126098	1451722-1	387591205	1451724-8	1557059705
1451737-0	48609460	1451759-0	57666090	1451760-4	MG18073285	1451767-1	28054875
1451769-8	54974373	1451791-4	52602890	1451807-4	38927318	1451832-5	426960531
1451862-7	33663953	1451983-6	30287834	1451992-5	33682081	1452023-0	41665031
1452075-3	40953944	1452080-0	542434519	1452103-2	23659077	1452104-0	404051625
1452111-3	54196385	1452115-6	334178186	1452141-5	466194754	1452157-1	52511818
1452172-5	52601610	1452242-0	47538340	1452265-9	46983616	1452347-7	36516637
1452379-5	249679747	1452381-7	49479103	1452388-4	2783068	1452410-4	46344314
1452434-1	40.542.720	1452440-6	40710683	1452452-0	52363579	1452460-0	47189879
1452461-9	32047056	1452478-3	50129674	1452479-1	47402212	1452486-4	14450299
1452493-7	46546209	1452529-1	41367424	1452533-0	23680765	1452535-6	32634998
1452539-9	379192251	1452542-9	422623635	1452544-5	34118618	1452550-0	44637044
1452556-9	43778297	1452576-3	563130313	1452591-7	53978095	1452635-2	56147364
1452644-1	39256243	1452739-1	45715436	1452746-4	427149241	1452753-7	41665057
1452764-2	45732354	1452775-8	34265182	1452783-9	63401766	1452790-1	448971914
1452796-0	50991554	1452825-8	425241907	1452846-0	3864914	1452861-4	53294552
1452889-4	47728787	1452896-7	39069163	1452897-5	49445150	1452898-3	40897518
1452913-0	363775134	1452915-7	39498576	1452930-0	45536425	1452965-3	216326060
1452977-7	3504932	1452986-6	45633572	1453010-4	37519896	1453025-2	56989728
1453046-5	20432437	1453050-3	54416340	1453063-5	37561523	1453078-3	30020891
1453117-8	46717433	1453129-1	45609519	1453131-3	38808042	1453135-6	38621136X
1453139-9	46723854	1453147-0	365546914	1453160-7	44889392	1453164-0	55.608.589
1453185-2	41162662	1453251-4	40387533	1453287-5	555530747	1453296-4	40790053
1453301-4	37262784	1453312-0	36461091	1453313-8	46699693	1453327-8	10074392
1453342-1	15132860	1453350-2	8469889	1453362-6	52-543-792	1453368-5	466551894
1453381-2	52602837	1453387-1	64379483	1453428-2	42799408	1453478-9	49717495
1453488-6	24993155	1453489-4	30.201.299	1453490-8	25847858	1453508-4	48868255
1453518-1	50495762	1453519-0	44520775	1453651-0	19185739	1453655-2	10707470

1453662-5	34774047	1453663-3	38056754	1453668-4	25146797-1	1453673-0	42647854
1453677-3	24464499	1453681-1	40594018	1453695-1	30143559	1453713-3	43627132
1453721-4	22769200	1453725-7	38153651	1453735-4	468815168	1453737-0	434051457
1453746-0	36961389	1453783-4	20733722	1453806-7	18704131-	1453813-0	244985669
1453820-2	420199615	1453834-2	52277826	1453843-1	21276288	1453848-2	36740600
1453859-8	39618549	1453860-1	35021956	1453868-7	30512095	1453874-1	54152673
1453894-6	34565179	1453895-4	64350601	1453898-9	45832522	1453900-4	39526792
1453919-5	29385252	1453924-1	44828866	1453926-8	48078560	1453927-6	41661500
1453934-9	429444242	1453944-6	41367123	1453950-0	42189148	1453951-9	42052548
1453958-6	37706928	1453972-1	44537141	1453995-0	56189920	1453997-7	59295241
1454008-8	523398	1454019-3	42103398	1454028-2	33581743	1454036-3	30427197
1454074-6	56752348	1454076-2	29726400	1454077-0	373915950	1454099-1	37789800
1454109-2	46070161	1454115-7	443142713	1454193-9	630158333	1454203-0	25963606X
1454213-7	39318833	1454251-0	41539285	1454282-0	25486680	1454283-8	27552261
1454295-1	65734513	1454297-8	39645864	1454305-2	42007360	1454337-0	45822763
1454380-0	13008507	1454393-1	2991275	1454416-4	53390051	1454433-4	30020217
1454435-0	47628265	1454486-5	44295610	1454518-7	349681004	1454539-0	43335758
1454545-4	67051783	1454552-7	395236654	1454558-6	43593436	1454578-0	20893085
1454595-0	37991935	1454610-8	44770189	1454633-7	35583857	1454656-6	385572542
1454660-4	67085034	1454673-6	55957002	1454679-5	32738962	1454683-3	635819
1454684-1	322318099	1454688-4	47452226	1454709-0	48179656	1454727-9	38870511
1454760-0	57134238	1454774-0	55169857	1454781-3	24931152	1454784-8	41273152
1454785-6	384982256	1454812-7	28047434	1454831-3	49331898	1454858-5	35090699
1454859-3	55063296	1454860-7	37990190	1454870-4	332708858	1454873-9	46701282
1454880-1	33480668	1454976-0	48238512	1454978-6	34525028	1454989-1	056387328
1454999-9	39471586	1455007-5	54924628	1455025-3	46574772	1455026-1	55329425
1455079-2	64282368	1455082-2	34305310	1455116-0	29883631	1455128-4	360673764
1455146-2	355720103	1455186-1	44 995 3956	1455193-4	30061226	1455243-4	33414023
1455265-5	27038932	1455279-5	24611780	1455304-0	14506018	1455339-2	35922992
1455342-2	41640884	1455377-5	41435228	1455443-7	33865774	1455459-3	45133754
1455474-7	29435188	1455481-0	485410084	1455515-8	44074807	1455516-6	48988965
1455530-1	54348440	1455545-0	10184553	1455553-0	46535278	1455603-0	2330351
1455610-3	58820270	1455626-0	357696281	1455629-4	400949519	1455634-0	422474861
1455647-2	32261331	1455679-0	54217870	1455699-5	200601203177-1	1455713-4	546856123
1455724-0	34726017	1455725-8	33019770	1455728-2	52983835	1455760-6	14832667
1455811-4	28 071 155	1455819-0	44408281	1455827-0	48532501	1455853-0	47783954X
1455883-1	49.080.161	1455893-9	39192098	1455901-3	42085251	1455902-1	39104401
1455941-2	44572537	1455949-8	48167070	1455954-4	188261187	1455968-4	36412305
1455976-5	56491766	1455992-7	45650839	1456007-0	3661559	1456014-3	53158815
1456029-1	49187010	1456042-9	29429127	1456050-0	50536703	1456057-7	42098830
1456086-0	49277191	1456090-9	46622760	1456096-8	19556281	1456104-2	47882694
1456152-2	58499549	1456154-9	49644281	1456169-7	41333184	1456179-4	54346710
1456183-2	46656142	1456187-5	39013485	1456199-9	487638049	1456249-9	43268336
1456257-0	495593345	1456282-0	39471348	1456304-5	40096919	1456313-4	64297357
1456335-5	40921088	1456340-1	47906830	1456368-1	35401350	1456385-1	41418575
1456421-1	434236536	1456429-7	56151551	1456432-7	495103536	1456435-1	45237116
1456440-8	417896426	1456477-7	52715698	1456483-1	49216677	1456509-9	45792873
1456510-2	56810128	1456513-7	50.225.323	1456521-8	35938208	1456572-2	27028757
1456576-5	34101958	1456609-5	296688150	1456628-1	33663025	1456655-9	43948302

1456656-7	32888822	1456688-5	38098055	1456743-1	338367561	1456865-9	323191253
1456868-3	56285094	1456891-8	54679611	1456900-0	580099490	1456911-6	8287776
1456934-5	41080162	1456935-3	67105059	1456948-5	43056705	1456962-0	29381968
1456972-8	37301719	1456999-0	452124281	1457000-9	52.632.371-1	1457009-2	48516344
1457027-0	30765980X	1457070-0	53700894	1457082-3	39390141	1457111-0	33755221
1457125-0	23332057	1457127-7	32708853	1457178-1	50388390	1457194-3	28608184
1457235-4	37684104	1457237-0	49580790	1457245-1	54206836	1457251-6	44546307
1457272-9	34274770	1457278-8	28307134	1457288-5	30448621	1457291-5	47293645
1457304-0	23478174	1457318-0	50417547	1457333-4	408228295	1457346-6	41678905
1457451-9	50778716	1457452-7	49456134	1457467-5	58852731	1457498-5	54760020
1457500-0	268462641	1457515-9	408112281	1457528-0	40803154	1457539-6	43168308
1457552-3	66835376	1457592-2	420584675	1457621-0	37586844	1457653-8	444595284
1457656-2	50096613	1457667-8	54904417	1457672-4	32958755	1457689-9	38953920
1457702-0	48390509	1457704-6	38096516	1457705-4	40522462	1457706-2	353817806
1457711-9	57466521	1457713-5	47190539	1457789-5	41.190.673	1457793-3	350272621
1457797-6	27739150	1457829-8	20521316	1457831-0	270511490	1457883-2	33723755
1457901-4	435974208	1457973-1	60556904	1457984-7	291451081	1457991-0	27582382
1458009-8	38092141	1458042-0	39337492	1458053-5	41.506.382	1458059-4	25735051
1458091-8	598791140	1458097-7	418745717	1458099-3	46.690.422	1458111-6	56139936
1458151-5	23185319	1458152-3	40685287	1458170-1	47661584	1458223-6	42656369
1458243-0	35850988	1458246-5	24880428	1458267-8	53459975	1458279-1	34158788
1458284-8	202175807	1458297-0	62503960	1458308-9	27560308	1458333-0	36864700
1458335-6	330155490	1458363-1	20200491924	1458370-4	45919648	1458374-7	41049967
1458418-2	60267406	1458425-5	30011607	1458432-8	23192351	1458440-9	50901183
1458442-5	47861134	1458455-7	44804562	1458468-9	41607003	1458475-1	39589931X
1458489-1	41645103	1458491-3	589768025	1458508-1	54.101.785-8	1458509-0	49053430
1458540-5	52254691	1458603-7	50143899	1458610-0	48093660	1458622-3	56303607
1458644-4	29034873	1458661-4	30373176	1458667-3	27798879	1458676-2	32516214
1458700-9	43295531	1458742-4	50252769	1458745-9	27253513	1458788-2	30001498
1458798-0	260288	1458800-5	49047450	1458803-0	37455077	1458846-3	42310150X
1458847-1	27231654	1458858-7	50056425	1458863-3	55765551	1458882-0	39310034
1458906-0	23047972	1458925-7	53.413.260	1458945-1	54477087	1458946-0	47178737
1459051-4	63329430	1459125-1	23596571	1459129-4	34538784	1459153-7	248711003
1459161-8	56975938	1459163-4	437711948	1459165-0	41243602	1459166-9	42647814
1459169-3	383138681	1459172-3	40416894	1459190-1	34213313	1459193-6	47739656
1459195-2	43372970	1459214-2	44655872	1459224-0	36651932	1459268-1	55223724
1459276-2	419839999	1459295-9	24467687	1459359-9	5710152	1459372-6	10145533
1459376-9	35073308	1459431-5	429561556	1459437-4	22355622	1459439-0	30115842
1459453-6	22947931	1459476-5	54069719	1459489-7	480136658	1459527-3	29328425
1459537-0	32665803	1459541-9	48814192	1459545-1	47743509	1459572-9	41106409
1459589-3	49789101	1459624-5	30607548	1459650-4	44329812	1459669-5	42155097
1459691-1	49281751	1459708-0	64729591	1459709-8	47180492	1459717-9	39027466
1459733-0	52180155	1459740-3	53627360	1459749-7	40244254	1459750-0	48152471
1459754-3	38975990	1459795-0	44815163	1459828-0	36400148	1459834-5	30937146
1459873-6	47473507	1459916-3	48.512.857	1459926-0	53277709	1459941-4	60332990
1459966-0	35768733	1459978-3	56476578	1460005-6	34784457	1460042-0	546856196
1460066-8	49368692	1460073-0	44763882	1460084-6	45168639	1460100-1	52288476
1460108-7	37710825	1460131-1	36602445	1460133-8	32364546X	1460136-2	48294710X
1460146-0	55389857	1460169-9	30585005	1460206-7	38517830	1460209-1	50438666

1460354-3	23498977	1460357-8	409219113	1460362-4	394060660	1460366-7	10785531
1460387-0	457607865	1460416-7	21149206	1460495-7	27975133	1460497-3	34888169
1460511-2	448554306	1460521-0	46656907	1460529-5	28671494	1460600-3	35.485.506
1460636-4	37842563	1460647-0	383258777	1460697-6	49653570	1460714-0	52949174
1460742-5	47594343	1460759-0	42463807	1460771-9	43006010	1460776-0	307139785
1460778-6	20496400	1460795-6	60802966	1460845-6	39770401	1460865-0	19801034
1460880-4	34632342	1460908-8	27289677	1460962-2	281965869	1460980-0	41258812
1460981-9	34761363	1461018-3	44754081	1461088-4	34685486	1461106-6	436419439
1461109-0	414369142	1461140-6	57987573	1461154-6	472117634	1461157-0	52795143
1461198-8	41072832	1461224-0	40537716	1461226-7	35100676X	1461271-2	7096501
1461280-1	44810645	1461310-7	45782488	1461359-0	36243775	1461364-6	35022387
1461394-8	29149470	1461409-0	42765887	1461418-9	49468464	1461425-1	4121327
1461465-0	2007144867	1461508-8	50513860	1461543-6	62217456	1461546-0	46150583
1461604-1	22899995	1461608-4	35090924	1461663-7	34628502	1461664-5	23756574
1461690-4	57625689	1461712-9	41616821	1461734-0	34528771	1461779-0	484541274
1461798-6	53641500	1461843-5	321830271	1461849-4	32360984	1461856-7	14609465
1461906-7	412101725	1461918-0	52235265	1461986-5	33391441	1462026-0	58915781
1462054-5	48253050	1462110-0	560058421	1462156-8	529681870	1462157-6	44659727
1462161-4	48604348	1462167-3	42690744	1462177-0	42893189	1462225-4	43724375
1462247-5	9088493	1462252-1	41703152	1462265-3	320623592	1462310-2	13291864
1462346-3	345608537	1462366-8	44870767	1462390-0	580398560	1462437-0	39550725
1462472-9	55480141	1462509-1	9544818	1462581-4	62742173	1462589-0	53410008
1462638-1	43357297	1462640-3	52327795	1462695-0	49485754	1462696-9	41419231
1462720-5	4452877	1462797-3	21280890	1462801-5	249496227	1462805-8	24809358
1462854-6	42165249	1462874-0	23091642	1462928-3	35687169	1462939-9	34440261
1462941-0	54161770	1462956-9	447157206	1462957-7	250376490	1462988-7	34343001
1463007-9	382316435	1463014-1	55288241	1463036-2	27813683	1463057-5	13069769
1463071-0	515840	1463115-6	286856177	1463144-0	53766190	1463157-1	27597222
1463160-1	45193310	1463161-0	45924161	1463162-8	28460206	1463164-4	35749400
1463186-5	429242670	1463198-9	36723150	1463210-1	35981119	1463220-9	55954568
1463221-7	59490454	1463241-1	42431126	1463270-5	574620540	1463315-9	42919542
1463318-3	35727674	1463358-2	25896845X	1463371-0	42283404	1463403-1	38679208
1463409-0	41197850	1463446-5	361544649	1463453-8	34391519	1463454-6	30174893
1463595-0	46257894X	1463600-0	52773724	1463615-8	46666938	1463690-5	63169656
1463707-3	472532819	1463719-7	57243086	1463742-1	42890565	1463787-1	41792398
1463788-0	438078366	1463822-3	6074660363	1463829-0	18212812	1463832-0	41963048
1463918-1	46546043	1463966-1	41426288	1464007-4	19429421	1464012-0	30430892
1464047-3	410009398	1464053-8	42085341	1464060-0	37229726	1464085-6	12629115
1464094-5	38378072	1464098-8	358964647	1464101-1	MG 21611640	1464104-6	42157335
1464131-3	1378312	1464191-7	53004921	1464194-1	41152134	1464204-2	46651886
1464227-1	27041916	1464237-9	28345295	1464294-8	53553365	1464302-2	34325291
1464318-9	270763909	1464348-0	48931990	1464351-0	42201423	1464380-4	44480541
1464423-1	43114342	1464427-4	28835579	1464491-6	60557111	1464498-3	48596205
1464506-8	35560818	1464518-1	30077245	1464534-3	64492009	1464565-3	52991714
1464579-3	52497477	1464631-5	48087322	1464643-9	39653746	1464649-8	336709110
1464654-4	49232830	1464661-7	507601920	1464673-0	30417051	1464687-0	52668389
1464700-1	438337062	1464712-5	33078754	1464720-6	40626881	1464722-2	603454069
1464748-6	33192015	1464749-4	337907407	1464759-1	39217974	1464764-8	38690800
1464772-9	44979103	1464773-7	46759362	1464783-4	66721097	1464804-0	57.368.339-6

1464811-3	49812743	1464822-9	357132117	1464828-8	28730571	1464834-2	33163820
1464840-7	41552268	1464851-2	271421460	1464869-5	37428912	1464880-6	396287505
1464916-0	34152303	1464950-0	338232527	1464982-9	54657133	1464985-3	37660983
1464999-3	45506369	1465003-7	474303664	1465005-3	17.584.509	1465023-1	42428651
1465033-9	57125528	1465040-1	474253016	1465055-0	37455083	1465066-5	43628453
1465069-0	55508714	1465085-1	40393840	1465114-9	401618651	1465120-3	62765381
1465123-8	56718154	1465125-4	39060600	1465137-8	4398019	1465148-3	33165755
1465153-0	65235953	1465205-6	43961034	1465215-3	52337911	1465219-6	57515580
1465230-7	65950707	1465241-2	60318787	1465257-9	43447703	1465269-2	24936496
1465289-7	58767362	1465296-0	38964202	1465312-5	402236919	1465317-6	55258345
1465324-9	47252808	1465342-7	21949580	1465383-4	346108330	1465422-9	266972421
1465423-7	49670248	1465436-9	30061094	1465450-4	38877842	1465479-2	458859710
1465481-4	463777694	1465491-1	44139216	1465502-0	30082862	1465518-7	299888411
1465574-8	28670807	1465592-6	458669787	1465627-2	20033008	1465638-8	41761964
1465642-6	33040942	1465683-3	405464708	1465688-4	30305808	1465696-5	62228433
1465698-1	433044676	1465704-0	42326928	1465711-2	60.251.765	1465745-7	28899714
1465752-0	36916928	1465771-6	8548237	1465848-8	38087762	1465864-0	53581225
1465866-6	50.096.271	1465886-0	47291852	1465890-9	41788605	1465912-3	59008810
1465924-7	448646122	1465951-4	49207185	1465967-0	44.616.765	1465982-4	44324671
1465989-1	68346860	1466002-4	26539878	1466007-5	44993906	1466050-4	34900495
1466056-3	50263721	1466067-9	36901462	1466088-1	410293957	1466090-3	43159262
1466097-0	42979543	1466109-8	40701163	1466113-6	491164051	1466231-0	42766393
1466258-2	417543074	1466260-4	48402463	1466300-7	46458706	1466321-0	341683140
1466336-8	50943596	1466369-4	56.921.413	1466405-4	21295616	1466442-9	48797021
1466449-6	53334237	1466478-0	46430452	1466480-1	18.408.349	1466486-0	33285776
1466500-0	66872866	1466504-2	43745785	1466506-9	40941371	1466512-3	48652536
1466515-8	44912100	1466524-7	52684291	1466528-0	34418268	1466561-1	54881166
1466616-2	53044604	1466738-0	28426043	1466809-2	49291889	1466833-5	425772792
1466963-3	52921741	1466971-4	42428920	1467037-2	48.499.304	1467045-3	30105178
1467077-1	49488017	1467115-8	47633343	1467118-2	28808505	1467203-0	40656130
1467243-0	53570959	1467269-3	46631834	1467272-3	416815054	1467297-9	42556219
1467395-9	46965193	1467422-0	39.374.766	1467428-9	43879022	1467433-5	53013539
1467504-8	49249965	1467559-5	32130906	1467618-4	36767520	1467624-9	48268908
1467626-5	44035281	1467647-8	40457252	1467659-1	52912099	1467669-9	50725580
1467744-0	38.519.750	1467766-0	140687219	1467769-5	29788343	1467784-9	43799445
1467884-5	39169367	1467967-1	23105412	1467988-4	33778398	1467995-7	309036197
1468043-2	33492645	1468048-3	465450040	1468051-3	35104940	1468072-6	40474501
1468084-0	27012767	1468094-7	33886685	1468106-4	56782669	1468174-9	30518443
1468205-2	344621637	1468206-0	501719799	1468258-3	44903751	1468318-0	32153991
1468330-0	421903764	1468344-0	46074757	1468347-4	24771648	1468357-1	42100598
1468373-3	54880686	1468377-6	50810483	1468401-2	295561634	1468411-0	43821146
1468434-9	44453885	1468435-7	33070615	1468455-1	55765531	1468463-2	66466645
1468468-3	60916867	1468472-1	412839982	1468548-5	41386893	1468562-0	44377485
1468592-2	442203494	1468611-2	48115527	1468657-0	53899207	1468688-0	40156722
1468708-9	53923445	1468800-0	24796029	1468826-3	433591456	1468912-0	4767095
1468940-5	490224039	1468943-0	32064128	1468952-9	10992322	1468976-6	35240981
1468986-3	487541352	1468995-2	3523419	1469011-0	480275373	1469014-4	38917963
1469020-9	50901521	1469045-4	40710161	1469057-8	484153560	1469087-0	37979131
1469129-9	32794335X	1469219-8	567048780	1469316-0	37644018	1469325-9	414988565

1469329-1	44741661	1469375-5	50435389	1469383-6	50274163	1469398-4	398494551
1469404-2	44575041	1469509-0	53139370	1469534-0	29236546	1469538-3	477341287
1469620-7	33115876	1469679-7	45304930	1469690-8	17734635	1469710-6	26855902
1469744-0	33467033	1469775-0	44773211	1469783-1	48283883	1469789-0	63090170
1469801-3	3764306	1469833-1	12774920	1469841-2	43951245	1469878-1	53941236
1469900-1	49136817	1469905-2	1268924407	1469914-1	58939738	1469917-6	449868412
1469985-0	334649699	1470013-1	43.846.165	1470029-8	29188447	1470038-7	41080165
1470054-9	49271718	1470059-0	50475815	1470122-7	49347141	1470166-9	9.459.229
1470211-8	60494666	1470213-4	44512807	1470221-5	43512380	1470253-3	476556673
1470275-4	48167864	1470278-9	7355118	1470305-0	453318344	1470308-4	428647388
1470362-9	27421351	1470368-8	41929397	1470381-5	54.446.604-4	1470457-9	42134632
1470508-7	34192574	1470534-6	52731949	1470537-0	28260080	1470564-8	50257227
1470647-4	52029637	1470651-2	49949346	1470659-8	41861288	1470707-1	40416646
1470734-9	34797286	1470743-8	44812014	1470773-0	0796817782	1470787-0	38029095
1470794-2	50186087	1470803-5	474193342	1470812-4	37902765	1470834-5	27326778
1470911-2	41979436	1470912-0	21302774	1470924-4	40988880	1470969-4	443591842
1470997-0	47292344	1471000-5	49378673	1471027-7	50114580	1471037-4	37734870
1471083-8	45161808	1471085-4	304889520	1471089-7	28064895	1471124-9	45694283
1471129-0	40615877	1471161-3	39674043	1471190-7	42738029	1471191-5	545517205
1471201-6	39687252	1471205-9	53364973	1471228-8	5684568	1471237-7	48993458
1471255-5	37001777	1471265-2	50997472	1471308-0	342680262	1471348-9	30.185.441
1471386-1	42723019	1471419-1	13510162	1471424-8	40967235	1471479-5	45768910
1471486-8	420689254	1471516-3	37035986	1471524-4	53926879	1471561-9	38478895
1471595-3	37497892	1471643-7	39322241	1471688-7	41262636	1471753-0	53553848
1471797-2	668672766	1471815-4	34417218	1471828-6	248315444	1471873-1	53883851
1471903-7	33212560	1471917-7	17.962.782	1471920-7	35572724	1471968-1	37281803
1472021-3	49051819	1472032-9	49917296	1472033-7	42644688	1472041-8	38.554.037
1472083-3	30470659	1472107-4	334896265	1472119-8	MG-17.755.859	1472121-0	56421281
1472169-4	57391051	1472268-2	12133050	1472282-8	40244618	1472288-7	44832571
1472295-0	60043516	1472309-3	37585366	1472353-0	3241832	1472362-0	38697097
1472519-3	33483394	1472524-0	50493258	1472531-2	20195857	1472539-8	44182502
1472583-5	44249166	1472587-8	451818131	1472650-5	46611292	1472672-6	43191336
1472732-3	50210536	1472785-4	31299431	1472833-8	26674645	1472871-0	40698668
1472884-2	32631980	1472915-6	21764558	1472920-2	62714425	1472938-5	32063287
1473030-8	24596724	1473057-0	39302172	1473124-0	66316549	1473125-8	40111467
1473136-3	536211875	1473195-9	419707360	1473217-3	420303872	1473234-3	30129483
1473244-0	22019864	1473246-7	30803756	1473252-1	36231511	1473279-3	38046963
1473362-5	56378780	1473363-3	45475374	1473385-4	301181810	1473450-8	40956472
1473486-9	56888487	1473521-0	46612424	1473562-8	38059576	1473568-7	32467920
1473577-6	3942232	1473602-0	43606332	1473627-6	28824643	1473634-9	46706497
1473707-8	36976842	1473752-3	257243380	1473770-1	533248085	1473795-7	52.306.695
1473804-0	14242406	1473817-1	417882270	1473850-3	34711380	1473915-1	45051833
1473974-7	20289138	1473985-2	54114620	1474160-1	39585503	1474331-0	256200658
1474383-3	18002403	1474475-9	66816986	1474619-0	50162418	1474671-9	56.271.043
1474845-2	420850387	1475154-2	404018683	1475159-3	42801163	1475203-4	50003322
1475296-4	19593416	1475456-8	48687272	1475615-3	20179158	1475826-1	49208900
1475856-3	47340347X	1476135-1	42499459	1476233-1	44372291	1476326-5	21113496X
1476361-3	032635882007	1476434-2	28119143	1476547-0	537688286	1476605-1	24826294
1476785-6	16613142	1476854-2	53.553.565	1477127-6	301176243	1477175-6	39860308

1477424-0	39247282X	1477461-5	53772064	1477681-2	552461294	1477824-6	52767556
1477835-1	27947605	1477932-3	64133427	1477964-1	48048668	1477987-0	449740936
1478082-8	15771205	1478670-2	52031049	1478706-7	40514296	1478727-0	547160653
1478788-1	49301343	1478872-1	337436320	1478879-9	52670724	1479004-1	22289159
1479224-9	40184567	1479475-6	60055641	1479483-7	483803005	1479567-1	41196295
1479597-3	46635884	1479615-5	12325327	1479682-1	16304006	1479971-5	43845879-5
1479983-9	42456406	1480046-2	47641653	1480094-2	60667296	1480145-0	41349119
1480263-5	28013701	1480324-0	30666090	1480463-8	448024378	1480468-9	24570206
1480562-6	54708691	1480598-7	50029649	1480699-1	289368121	1480724-6	35604208
1480725-4	43959923	1480758-0	34003395	1480770-0	41797060	1480953-2	54109768
1480996-6	21807015	1481002-6	39649419	1481068-9	45295576	1481097-2	46074548
1481105-7	29060660	1481237-1	18161461	1481243-6	307671094	1481288-6	55166811
1481307-6	54314930	1481309-2	52395842	1481378-5	42647335	1481652-0	54733765
1481658-0	44215742	1481704-7	50139738	1481772-1	384447971	1481775-6	13455526
1481825-6	39731623	1481838-8	33192392	1481842-6	47309681	1481922-8	45326666
1482236-9	9135730	1482264-4	47428544	1482280-6	34441485	1482360-8	54335840
1482410-8	43379836	1482412-4	54207656	1482437-0	385591767	1482475-2	24980920
1482511-2	384071454	1482703-4	55776960	1482726-3	47688262X	1482752-2	57242868
1482766-2	50394289	1482954-1	49766994	1483005-1	32081560	1483015-9	46907813
1483090-6	34049560	1483138-4	34010047	1483215-1	41 856 004	1483293-3	840972
1483325-5	48340057	1483338-7	43843630	1483342-5	47385031X	1483355-7	49991946
1483390-5	5623903	1483392-1	1527175286	1483411-1	288922797	1483445-6	26805195
1483482-0	3866411	1483494-4	57751522	1483556-8	42.068.388	1483717-0	38371884
1483789-7	41.054.498	1483905-9	448411623	1483922-9	468320180	1483939-3	35524230
1483967-9	45058295	1484063-4	34049629	1484102-9	52.931.313	1484195-9	38196281
1484296-3	39317343	1484299-8	309851440	1484319-6	345600757	1484439-7	43634312
1484547-4	49216192	1484559-8	38100201	1484604-7	499284951	1484627-6	50393634
1484667-5	32466117	1484730-2	66120991	1484750-7	46550842	1484753-1	44829616
1484775-2	42383312 1	1484776-0	56746021	1484844-9	50815909	1484924-0	24949865
1484982-8	44304885	1484996-8	42875538	1485062-1	32800371	1485101-6	39820761
1485127-0	44195248	1485148-2	56.215.622-7	1485195-4	286406688	1485220-9	13235408
1485288-8	37772673	1485308-6	38788493	1485346-9	29206477	1485370-1	42898647
1485440-6	48105755	1485521-6	22272271	1485522-4	27481475	1485646-8	25494009
1485649-2	46929765	1485697-2	33346997	1485758-8	338241152	1485766-9	56290471
1485775-8	40891895	1485806-1	45380417	1485825-8	45003826	1485859-2	39181955
1485869-0	32674464	1485963-7	43411578	1485975-0	21566498	1485978-5	476294319
1485999-8	62671484	1486080-5	37559588	1486099-6	448890379	1486101-1	368652051
1486181-0	0206856106	1486187-9	435345308	1486253-0	54534822	1486346-4	312867669
1486362-6	52.877.056-1	1486371-5	42497248	1486462-2	33918898	1486473-8	63184176
1486483-5	48312317	1486489-4	47045953	1486510-6	50003637	1486548-3	4211346
1486591-2	45.561.924	1486751-6	32124425	1486804-0	44481338	1486888-1	575358981
1486932-2	50669883	1487008-8	40274071	1487070-3	367253094	1487095-9	494489777
1487300-1	44596587	1487350-8	17.970.976	1487421-0	402821920	1487540-3	58843965
1487673-6	55518011	1487691-4	56703789	1487784-8	33454717	1487842-9	478873244
1487866-6	125480038	1487886-0	570535840	1487965-4	56119628	1487977-8	15202848
1487986-7	424594067	1488026-1	34049422	1488030-0	32239611	1488082-2	32621304
1488083-0	35948337	1488161-6	41672864	1488168-3	21785455	1488208-6	41307931
1488296-5	33134356	1488335-0	423018413	1488453-4	44998296	1488640-5	40.598.015
1488782-7	55023220	1488801-7	28073342	1488865-3	47020041	1488895-5	30745886

1488971-4	399281435	1488981-1	36890011	1489021-6	55397338	1489043-7	50343968-X
1489154-9	39.917.244-0	1489217-0	8090363	1489425-4	44582470	1489450-5	26539049
1489467-0	3793027	1489477-7	24721848	1489527-7	46305882	1489538-2	52293965
1489651-6	3961309	1489691-5	545976566	1489759-8	509653327	1489777-6	52236633
1489813-6	17262420	1489823-3	33364490	1489843-8	47555359	1489852-7	25735377
1489891-8	52377490	1489907-8	36763086	1489910-8	43678082	1489946-9	45496704
1489966-3	54127940	1489998-1	41797244	1490003-3	27675097	1490045-9	286407648
1490059-9	49700132	1490084-0	30152756	1490086-6	44043924	1490129-3	45517898
1490133-1	544200214	1490141-2	42980792	1490158-7	48083799	1490165-0	55337478
1490166-8	37090034	1490173-0	6502754	1490291-5	25720897	1490417-9	44045159
1490419-5	40364169X	1490428-4	40.176.363	1490470-5	47586385	1490552-3	57441760
1490558-2	5169290	1490563-9	49374415	1490599-0	45533329	1490622-8	27438707
1490624-4	35.251.437-	1490637-6	25640401	1490675-9	11222752	1490691-0	55739122
1490718-6	43847600	1490745-3	48267046	1490781-0	41747584	1490796-8	40145707
1490818-2	334886399	1490834-4	36629571	1490874-3	38249494	1490880-8	496438244
1490903-0	42038221	1490918-9	37612278	1490934-0	44182770	1491057-8	49053213
1491064-0	44825657	1491092-6	600765040	1491095-0	54089326	1491135-3	46625126
1491151-5	29948113	1491196-5	38907007	1491200-7	19611152	1491211-2	44943946X
1491235-0	199707790	1491281-3	36237763	1491292-9	47827537	1491295-3	55798554
1491301-1	450586157	1491305-4	45136625	1491329-1	34737766	1491360-7	48769083
1491372-0	64243667	1491386-0	33324044	1491395-0	25563342	1491425-5	52457421
1491462-0	44908168	1491474-3	43604677	1491487-5	46640707	1491490-5	440645074
1491492-1	29757084	1491515-4	65593225	1491528-6	21710201	1491555-3	2293249
1491570-7	52392746	1491652-5	42595011	1491679-7	568579598	1491733-5	1941263
1491739-4	54901651	1491749-1	43914307	1491760-2	60083857	1491766-1	54659581
1491799-8	457895433	1491826-9	36140788	1491844-7	48512814	1491851-0	46338352
1491854-4	43288343	1491875-7	12611758	1491890-0	42072522	1491947-8	33378058
1491953-2	50308218	1491962-1	52600770	1492036-0	41056856	1492094-8	47728715
1492099-9	41860955X	1492108-1	413438041	1492135-9	42280800	1492140-5	50190907
1492202-9	20372513	1492206-1	15595333	1492238-0	38943399	1492250-9	50252777
1492272-0	54117162	1492350-5	34559269	1492369-6	42036570	1492372-6	24396749
1492374-2	55.752.653	1492485-4	35286851	1492490-0	50018305	1492532-0	41205638
1492568-0	43910850	1492579-6	48422766	1492603-2	44900630X	1492666-0	21.583.083
1492685-7	39770565	1492695-4	349466920	1492728-4	50911924	1492741-1	1375037927
1492786-1	2008939954	1492793-4	34777765	1492839-6	47776646	1492861-2	414362536
1492899-0	42721127X	1492916-3	41797372	1492917-1	55728316	1492956-2	28985116
1492957-0	41342756	1492995-3	54626030	1493004-8	326512317	1493023-4	341656033
1493025-0	257499374	1493027-7	330563889	1493033-1	46331041	1493034-0	46725095
1493035-8	1238174	1493054-4	53070237	1493077-3	23413087	1493098-6	22612341
1493103-6	47294644	1493126-5	21981990	1493130-3	49777958	1493131-1	476853667
1493134-6	39826342	1493159-1	141866020	1493163-0	452016782	1493171-0	476343240
1493199-0	49517563	1493212-1	43831656	1493228-8	329718459	1493235-0	42503450
1493247-4	56099767	1493270-9	35914937	1493309-8	39681524	1493314-4	457237648
1493349-7	37316398	1493353-5	28607410	1493376-4	41369769	1493393-4	42192671
1493426-4	16493550	1493464-7	34302528	1493516-3	358611805	1493525-2	49339595
1493538-4	41554291	1493543-0	28820450	1493582-1	50050325	1493628-3	47562654
1493641-0	50129059X	1493654-2	44943103	1493685-2	43370280	1493716-6	43126611
1493760-3	52667404	1493782-4	541980063	1493813-8	444827663	1493861-8	35601955
1493880-4	42372206	1493895-2	41646513	1493914-2	21711107	1493955-0	590594059

1493960-6	306590323	1493993-2	28510992	1494132-5	41001295	1494159-7	49632552
1494250-0	27480993	1494279-8	34482349	1494280-1	MG11934569	1494358-1	63236389
1494892-3	60486192	1495105-3	48970313	1495133-9	33275774	1495467-2	41646415
1495569-5	37540925	1495636-5	37523728	1495734-5	29114051	1495767-1	29195051
1495781-7	32222859	1495817-1	60823916	1495826-0	41905431	1495871-6	43892147
1495891-0	22427051	1495906-2	391509755	1495913-5	MG-15677765	1496009-5	6242819
1496039-7	47104815-X	1496072-9	23765745	1496122-9	64822096	1496160-1	59218975
1496221-7	36257271	1496228-4	42528949	1496332-9	25745973	1496426-0	29880191
1496442-2	64974311	1496476-7	43244871	1496541-0	24341700	1496625-5	48715376
1496645-0	34876728	1496671-9	32550045	1496763-4	2468040	1496832-0	554575656
1496861-4	29286036	1497034-1	38499274	1497084-8	21191867	1497090-2	41700243
1497103-8	24917805	1497132-1	573266979	1497207-7	21824425-3	1497227-1	21825256
1497256-5	476919435	1497315-4	36933783	1497478-9	473107041	1497517-3	40678081
1497590-4	38291338	1497659-5	355264717	1497756-7	336538029	1497791-5	26359231
1497823-7	2426444	1497875-0	36812958	1497902-0	44136048	1497906-3	44414838
1497971-3	34353391	1497972-1	5176437	1498097-5	MG 15.586.151	1498105-0	46540468
1498184-0	24662287	1498194-7	34768963	1498227-7	34137615	1498243-9	449845709
1498251-0	57947458	1498273-0	33604517	1498277-3	42436237	1498306-0	25574264
1498414-8	30850217	1498515-2	43592002	1498522-5	44729367	1498528-4	24072817
1498560-8	3898300	1498628-0	27213234	1498649-3	62992500	1498666-3	35977099X
1498669-8	23762227	1498677-9	35361088	1498679-5	44269900	1498685-0	36879921
1498708-2	42029230	1498764-3	237361668	1498783-0	23480643	1499006-7	428982189
1499112-8	29562955	1499147-0	64767800	1499184-5	47363015	1499207-8	26301739
1499251-5	284513805	1499271-0	60264073	1499280-9	49.096.496 - 5	1499347-3	32374372
1499394-5	43797817	1499442-9	55346116	1499499-2	43269966	1499533-6	52669028
1499551-4	58653693	1499576-0	36701685	1499578-6	362348923	1499589-1	34403133
1499599-9	48237361	1499646-4	27285703	1499661-8	45156591	1499674-0	43498267
1499691-0	24510899	1499702-9	46449699	1499740-1	48196480	1499745-2	34866368
1499747-9	56135500	1499765-7	39345922	1499781-9	50763218	1499784-3	47312371X
1499798-3	56485577	1499866-1	578498121	1499876-9	50996481	1499880-7	24568441
1499890-4	57908229	1499909-9	46581204	1499917-0	38976627	1499962-5	413196136
1499985-4	42780781	1500007-9	30299236	1500015-0	54323434	1500022-2	345825792
1500030-3	59210525	1500033-8	23804155	1500047-8	44278998	1500057-5	54885502
1500105-9	473778580	1500167-9	3556251	1500187-3	62033396	1500198-9	49138267
1500220-9	20872559-8	1500238-1	39059001	1500258-6	413540881	1500370-1	46037988
1500377-9	55674250	1500381-7	54420864	1500383-3	63872101	1500396-5	53846895
1500406-6	410178901	1500415-5	45051127	1500427-9	543741813	1500491-0	27841731
1500552-6	2232292290	1500590-9	41713971	1500591-7	48966009	1500594-1	48137742
1500616-6	30980876	1500663-8	40290124	1500700-6	16901463	1500718-9	20943814
1500727-8	23030428	1500776-6	50894669-	1500789-8	492798366	1500848-7	49303226
1500907-6	39905141	1500926-2	35951861	1500946-7	52866827	1500986-6	40461639
1501020-1	268870196	1501022-8	4344638	1501039-2	49138157	1501066-0	47.231.715-
1501088-0	37445765	1501102-0	48.261.824	1501144-5	45078075	1501150-0	291892516
1501186-0	15703473	1501277-8	35462460	1501294-8	56197994	1501309-0	44126509
1501318-9	46143441	1501325-1	44954918	1501326-0	44186535	1501349-9	53762220
1501351-0	53643796	1501364-2	50907395	1501420-7	45457831	1501438-0	279544297
1501448-7	34229499	1501459-2	413371657	1501464-9	4970147	1501487-8	46458152
1501500-9	33243584	1501577-7	45990919	1501583-1	438326647	1501619-6	55625508
1501620-0	44762346	1501634-0	27292180	1501667-6	22534068	1501670-6	50489425

1501715-0	29336553	1501731-1	52246071	1501747-8	63462277	1501753-2	45601379
1501802-4	32097925	1501823-7	2016304409	1501825-3	424937840	1501834-2	27541260
1501840-7	42121175	1501846-6	40247008	1501890-3	341091029	1501922-5	55127227
1501926-8	47541544	1501996-9	55824753	1501997-7	290668797	1502040-1	49229843
1502050-9	44857985	1502057-6	54185354	1502080-0	24948452	1502086-0	30384172
1502121-1	41378924	1502122-0	49237140	1502123-8	323843499	1502131-9	44179464
1502142-4	445358695	1502195-5	305283960	1502200-5	35010761	1502222-6	43883267
1502239-0	40262748	1502245-5	54908991	1502329-0	39903202	1502341-9	290241960
1502380-0	46327648	1502392-3	46912887	1502401-6	495841675	1502405-9	540893274
1502441-5	60357758	1502451-2	57923372	1502498-9	25303581	1502500-4	35091689
1502507-1	22521662	1502511-0	474470246	1502529-2	33878328	1502559-4	64384851- SSP/SP
1502572-1	62.871.433-6	1502598-5	35131858	1502601-9	477805589	1502679-5	361073707
1502713-9	40882580	1502724-4	27613479	1502732-5	57271606	1502743-0	53419968
1502939-5	43570851	1503419-4	43116890	1503438-0	26.625.575	1503537-9	32873299
1503540-9	43917182	1503613-8	28986894	1503639-1	55234189	1503680-4	40233369
1503925-0	37631051	1503932-3	3867018	1503962-5	1442695625	1503985-4	30017437
1504006-2	16231256	1504008-9	8787500	1504051-8	424692442	1504180-8	44057239
1504225-1	47821865	1504271-5	47230048	1504315-0	50.265.309	1504325-8	66.205.856
1504339-8	35556199	1504374-6	33611812	1504491-2	33223305	1504523-4	337070246
1504594-3	30751085	1504732-6	45724595	1504789-0	53792225	1504814-4	15512792
1504832-2	210404671	1504910-8	3076644	1505026-2	36857270	1505070-0	39027809
1505098-0	50500400	1505468-3	36480162	1505525-6	332464519	1505718-6	63508661
1505790-9	347591759	1505874-3	39035147	1505976-6	66842276	1506018-7	38189706
1506038-1	52153285	1506043-8	53297539	1506107-8	401429726	1506155-8	53149473
1506192-2	43288165	1506269-4	47740775	1506276-7	30062584	1506288-0	42210039
1506293-7	42069165	1506294-5	21812021	1506403-4	45763362	1506493-0	46135002
1506526-0	13466462	1506538-3	49249962	1506594-4	001831052	1506672-0	20863462
1506679-7	28960613	1506685-1	411090707	1506753-0	33239089	1506785-8	33120540
1506811-0	45980395	1506882-0	40498767	1506908-7	66781882	1506915-0	46924486
1507065-4	55196415	1507070-0	49074941	1507103-0	309347877	1507142-1	38484280
1507158-8	60.140.085	1507169-3	57853717	1507176-6	41438497	1507285-1	43053854
1507300-9	53896891	1507394-7	45775565	1507455-2	32113071	1507502-8	56703583
1507504-4	33611795	1507527-3	1252579	1507544-3	390605311	1507555-9	34128689
1507642-3	549870623	1507643-1	32966049	1507667-9	22879019	1507733-0	57391440
1507779-9	27588377	1507868-0	44127165_0	1507882-5	48276327	1507969-4	522245419
1508026-9	42728886	1508127-3	467892532	1508139-7	49952448	1508323-3	16622819
1508381-0	29233157	1508403-5	42865246	1508442-6	55891698	1508467-1	50900778
1508505-8	28472091	1508531-7	40604396	1508602-0	35835788	1508605-4	498364148
1508626-7	39861741	1508666-6	43603768	1508787-5	32760631	1509016-7	52857756
1509290-9	47049780	1509419-7	32826829X	1509437-5	470560265	1509470-7	52169576
1509770-6	44078490	1509846-0	30906754	1509870-2	59.596.338	1509876-1	27349192
1509988-1	09365852	1510029-4	320370835	1510064-2	58692441	1510109-6	520924721
1510138-0	82807494	1510192-4	53507310	1510228-9	42651429	1510275-0	MG14982615
1510283-1	12718045	1510307-2	480997597	1510405-2	48101202	1510412-5	28724907
1510427-3	63635198	1510447-8	53526697	1510449-4	54.384.223	1510455-9	568145276
1510509-1	408718997	1510604-7	38676100	1510635-7	MG 10614474	1510781-7	47963185
1510783-3	46624236	1510842-2	33805056	1510898-8	31463644	1510904-6	523188080
1510914-3	37037433	1510973-9	55161030	1511016-8	36421079	1511043-5	405461938
1511141-5	38092920	1511308-6	540653305	1511336-1	50265562	1511467-8	63918613

1511476-7	66.988.108	1511487-2	233202663	1511491-0	29968898	1511578-0	49669296
1511654-9	49275426	1511803-7	37970779	1511909-2	45073136	1511928-9	55103368
1511941-6	42946511	1511973-4	392962809	1512089-9	43716245	1512116-0	50997639
1512276-0	37763404	1512288-3	57594515	1512336-7	38387317	1512400-2	48077695
1512488-6	39097623	1512499-1	26283388	1512549-1	13391960	1512665-0	41041925
1512669-2	44234407	1512783-4	30430330	1512786-9	29233505	1512788-5	586499350
1512836-9	16845395	1512855-5	33903143	1512906-3	43394958	1512982-9	34793996
1513296-0	44106015-8	1513297-8	58911598	1513320-6	66901807	1513356-7	53878041
1513449-0	4185962	1513453-9	241486484	1513587-0	3015204	1513686-8	14480603
1513691-4	MG 16841	1513695-7	448283104	1513735-0	226927970	1513774-0	59872575
1513776-7	13232265	1513783-0	159046385	1513865-8	35840129	1513885-2	40172710
1513917-4	42677281	1513932-8	41158374	1514016-4	09378369	1514024-5	42368718
1514050-4	11000186	1514083-0	44255376	1514093-8	495303513	1514158-6	21859210
1514194-2	54.780.824	1514209-4	390889180	1514283-3	37586477	1514291-4	52051173
1514320-1	34273779-X	1514339-2	7613861	1514356-2	48993327	1514401-1	6139959164
1514442-9	49212886	1514484-4	12630293	1514544-1	490485613	1514631-6	45269917
1514647-2	37833565	1514673-1	442051876	1514797-5	43006978	1514847-5	480775905
1514856-4	52927409	1514910-2	29969639	1514918-8	41973090	1515002-0	20728116
1515029-1	11448682	1515094-1	42.708.530	1515157-3	12284906	1515203-0	58036091
1515209-0	62290714	1515245-6	35186163	1515275-8	6132233	1515283-9	60592339
1515346-0	32738911	1515374-6	33 973 586	1515433-5	15694421	1515453-0	45149825
1515458-0	33666053	1515462-9	289001602	1515547-1	448052301	1515581-1	36490806
1515596-0	204310003	1515600-1	22415847	1515708-3	18082922	1515746-6	43840961
1515754-7	53204954	1515767-9	56161062	1515840-3	67053327	1515848-9	36394136
1515862-4	39355713	1515896-9	36534095	1515901-9	434566755	1515963-9	63055888
1516026-2	22528112	1516039-4	34534060	1516162-5	33975827	1516186-2	553377085
1516208-7	55577741	1516332-6	46458995	1516383-0	MG13995000	1516393-8	40096406
1516450-0	62879824	1516462-4	44457092	1516471-3	565457032	1516473-0	48524627
1516498-5	58463576	1516511-6	56111350	1516537-0	33935975	1516545-0	468653843
1516546-9	270645858	1516562-0	52857573	1516669-4	3942084	1516766-6	44131134
1516813-1	49616558	1516861-1	43140826	1516884-0	40129423	1516906-5	308872988
1516973-1	25261321	1517001-2	567361275	1517004-7	556372244	1517015-2	50058922
1517026-8	54714944	1517030-6	418627903	1517040-3	74470776	1517042-0	41727369
1517044-6	49366010	1517062-4	45815389	1517065-9	42052463	1517103-5	19888615
1517125-6	56185427	1517132-9	45424664	1517141-8	29848450	1517260-0	444629075
1517261-9	37523441	1517283-0	36609690	1517285-6	07071676	1517297-0	353308766
1517306-2	8625127	1517323-2	26106911	1517340-2	34573834	1517350-0	38236806
1517395-0	49239384	1517434-4	50631243	1517448-4	41506463	1517449-2	23912480
1517464-6	3015954	1517521-9	41919437X	1517525-1	2393944	1517545-6	20537366
1517572-3	49422025	1517574-0	20182037	1517581-2	49382111	1517606-1	47187756
1517622-3	45767910	1517648-7	45667692	1517723-8	40178212	1517725-4	65629449
1517732-7	37458958	1517760-2	430165833	1517788-2	38990320	1517836-6	54911447
1517839-0	54724984	1517841-2	40903373X	1517881-1	24502054	1517918-4	57329006
1517925-7	1454655780	1517942-7	53046787	1517989-3	67014049	1518049-2	440392500
1518062-0	50807550	1518067-0	333000754	1518083-2	4426997	1518095-6	42815445
1518097-2	45825859	1518143-0	29643508	1518145-6	37771465	1518155-3	3.742.572
1518159-6	48246744	1518191-0	29795250	1518221-5	55414218	1518237-1	5257923
1518271-1	47397560	1518276-2	33169240	1518293-2	34393031	1518294-0	417037806
1518323-8	60607061	1518341-6	252354741	1518348-3	47239149	1518351-3	340493550

1518380-7	57902493	1518419-6	47872724	1518420-0	196852973	1518426-9	32398838
1518429-3	42821082	1518432-3	33433792	1518452-8	42313068	1518465-0	55533292
1518470-6	52023043	1518481-1	36156354	1518492-7	32813508	1518522-2	49476769
1518536-2	41519232	1518542-7	392420132	1518543-5	56700739	1518548-6	43389379
1518562-1	08908859	1518576-1	41048977	1518583-4	34710344	1518588-5	6302054
1518590-7	450983377	1518624-5	41049056	1518639-3	52.040.293	1518658-0	37029298
1518659-8	33830344	1518665-2	46812480	1518687-3	33344209	1518695-4	58920373
1518696-2	19140633	1518706-3	365437657	1518730-6	48053712	1518732-2	52448580
1518740-3	39585627	1518753-5	48575511	1518755-1	22442911	1518760-8	40443283
1518791-8	48931582	1518795-0	56453465	1518802-7	53277469	1518808-6	520032457
1518839-6	32654782	1518875-2	44576879	1518897-3	442035718	1518919-8	28410992
1518923-6	47316677	1518926-0	348173246	1518938-4	42528215	1518959-7	454008284
1518960-0	32546854	1518999-6	261637927	1519002-1	39974946	1519016-1	48021280
1519039-0	41403724	1519052-8	10158918	1519053-6	32922158	1519057-9	37.008.412
1519084-6	531920033	1519086-2	42.920.940	1519093-5	532647269	1519109-5	40257095
1519115-0	50236446	1519131-1	39930893	1519136-2	55.448.148	1519146-0	55747962
1519186-9	50400012	1519193-1	58634992	1519195-8	34748639	1519218-0	47400300
1519234-2	38242004	1519259-8	34659778	1519264-4	44540224	1519269-5	2431628
1519337-3	42422392	1519339-0	32533773	1519347-0	32074656	1519358-6	344147204
1519360-8	34866832	1519389-6	37870752	1519398-5	37589550	1519410-8	32983985
1519414-0	27730136	1519573-2	48614826	1519585-6	38688431	1519606-2	37936354
1519633-0	29.050.430	1519697-6	2504179	1519754-9	302810316	1519758-1	027736782004
1519823-5	32079043	1519839-1	46364112	1519934-7	26333301	1519961-4	281325
1520034-5	535516137	1520067-1	33790892	1520076-0	44683427	1520111-2	41625865
1520152-0	43719437	1520276-3	43524243	1520342-5	338785012	1520402-2	39406414
1520406-5	21863723	1520445-6	34533256	1520464-2	48104569	1520496-0	23047767
1520506-1	11901148	1520514-2	294789144	1520523-1	29149176	1520533-9	52693095
1520534-7	29239533	1520614-9	22000428	1520624-6	43765827	1520697-1	53658130
1520701-3	353963823	1520726-9	383131984	1520741-2	42000241	1520746-3	49630166
1520767-6	43268194	1520824-9	28967266	1520825-7	49781388	1520835-4	50548291
1520836-2	39484748	1520894-0	58284393	1520908-3	50264145	1520933-4	48013219
1520937-7	47477622	1520963-6	65659501	1520979-2	30664239	1521004-9	27326165
1521018-9	48201723	1521020-0	26311166	1521033-2	15725979	1521068-5	49013530
1521082-0	49609291	1521094-4	44024707X	1521099-5	37299247	1521100-2	42602632
1521111-8	25767278	1521153-3	368321460	1521160-6	52376730	1521162-2	34158046
1521169-0	36912856	1521174-6	294974416	1521187-8	327237673	1521201-7	43065230
1521223-8	34898740	1521235-1	4117183302	1521243-2	294921291	1521244-0	417719437
1521254-8	30145629	1521271-8	208624932	1521278-5	411547069	1521280-7	27367344
1521284-0	2002009155780	1521288-2	46262429	1521310-2	36908953	1521319-6	28831891
1521320-0	47900877	1521335-8	2264197	1521353-6	48405318	1521415-0	42670162
1521426-5	47272941X	1521443-5	14529257	1521444-3	49484875	1521452-4	436552863
1521462-1	5416837	1521485-0	13468034	1521547-4	46317314	1521553-9	55945102
1521569-5	281601963	1521587-3	31680345	1521618-7	40691966	1521649-7	23889544
1521695-0	5701203	1521712-4	38636326	1521747-7	45380536X	1521761-2	44838833
1521767-1	39338128	1521768-0	426572956	1521775-2	35541768	1521842-2	3147373
1521864-3	37729375	1521954-2	MG-22.005.977	1521963-1	2008948549	1521984-4	50496297
1522059-1	43605239	1522084-2	43703810	1522100-8	1488480	1522112-1	43270120
1522131-8	48346909	1522137-7	33488658	1522174-1	16119797	1522245-4	49478397
1522265-9	404775913	1522367-1	45373318	1522376-0	44.228.897	1522414-7	11275625

1522417-1	22513388	1522449-0	44877096	1522488-0	53808849	1522560-7	47498994X
1522568-2	520256426	1522689-1	40536854	1522730-8	458994297	1522790-1	437507713
1522849-5	41407423	1522877-0	49640453	1522892-4	41149333	1522902-5	320676122
1522935-1	472567640	1522997-1	46096151	1523001-5	45251219	1523034-1	43643697
1523035-0	36762908	1523043-0	30127975	1523052-0	34234949	1523122-4	48263514
1523139-9	47076494	1523159-3	50882258	1523174-7	57241205	1523182-8	45002646
1523187-9	39418704	1523189-5	363622007	1523223-9	48926782	1523225-5	44774093
1523230-1	50206317	1523232-8	436174315	1523237-9	44308667	1523278-6	50549443
1523399-5	48082597	1523403-7	39773738	1523412-6	52803702	1523416-9	41872338
1523430-4	49049753	1523433-9	23415041	1523447-9	13609369	1523474-6	36718785
1523487-8	34844707	1523497-5	14021457	1523501-7	67723281	1523517-3	50.879.986
1523614-5	551836416	1523615-3	52968274	1523632-3	2984630	1523648-0	52168050
1523678-1	47656056	1523714-1	49854430	1523726-5	49500123	1523751-6	346249466
1523766-4	53432235	1523773-7	43172270	1523856-3	24964875	1523865-2	562692939
1523878-4	441401053	1523894-6	1130234808	1523898-9	30548950	1523920-9	26.964.054
1523925-0	43382291	1523972-1	27848348	1523984-5	47284223	1523999-3	48072743
1524012-6	458836515	1524075-4	41752213	1524129-7	32411500	1524131-9	49478864
1524147-5	40927079	1524179-3	39381067	1524189-0	391920856	1524207-2	43627278
1524286-2	37379419	1524304-4	47238918	1524311-7	6168412	1524342-7	49.471.897
1524355-9	58888981	1524376-1	49.554.046	1524419-9	263223784	1524429-6	5843928
1524458-0	49204062	1524470-9	6008053	1524479-2	17037848	1524503-9	49303935
1524544-6	52557782	1524582-9	11301302	1524601-9	35773326	1524621-3	45130263
1524629-9	407613328	1524632-9	47710285	1524651-5	50145615	1524653-1	52142446
1524667-1	488742511	1524670-1	448511083	1524689-2	60018923	1524713-9	39915005
1524728-7	42591897X	1524742-2	5101415	1524763-5	42177715	1524790-2	29777727
1524792-9	30094750	1524797-0	41600057	1524847-0	25072036X	1524859-3	18250620
1524862-3	42046769	1524899-2	54644323	1524919-0	66889655	1524928-0	39196103
1524935-2	62226241	1524963-8	1012367	1525004-0	49144984	1525006-7	44757606

**2.2. Lista de Candidatos Eliminados por nota**

**Candidatos Inabilitados**

**Cargo - 001 Guarda Civil Municipal - 3ª Classe - Feminino**

Inscrição	Documento	LP	MT	CE	Pontos	Nota Obj
1443917-4	58231320	1	4	3	8	16,000
1443921-2	42071828	3	1	6	10	20,000
1443928-0	39488523	9	1	11	21	42,000
1443932-8	37829599	7	2	6	15	30,000
1443941-7	26269916	7	4	11	22	44,000
1443962-0	46749623	5	3	12	20	40,000
1443970-0	26752374	5	4	7	16	32,000
1443977-8	43111935	5	1	10	16	32,000
1443995-6	35401900	5	2	7	14	28,000
1444002-4	43804088	2	2	4	8	16,000
1444086-5	32469489	5	3	5	13	26,000
1444100-4	41979037	7	3	10	20	40,000

1444117-9	1639809	5	2	8	15	30,000
1444216-7	41963857	4	1	5	10	20,000
1444263-9	8656	3	2	6	11	22,000
1444306-6	47447261	7	2	6	15	30,000
1444312-0	62647066	5	2	5	12	24,000
1444313-9	30041358	4	3	4	11	22,000
1444390-2	24780131	5	3	10	18	36,000
1444405-4	42535813	3	1	10	14	28,000
1444525-5	49946020	6	2	6	14	28,000
1444541-7	39589483	5	1	5	11	22,000
1444542-5	42212324	4	3	9	16	32,000
1444572-7	41646123	2	1	6	9	18,000
1444574-3	52338841	4	3	3	10	20,000
1444575-1	34355224	3	2	6	11	22,000
1444634-0	42188910	7	4	13	24	48,000
1444677-4	43367912	1	2	12	15	30,000
1444758-4	38019439	5	2	6	13	26,000
1444800-9	63490010	7	6	8	21	42,000
1444842-4	49980253	3	5	5	13	26,000
1444873-4	41089405	9	1	10	20	40,000
1444895-5	50396363	7	5	7	19	38,000
1444943-9	467441650	9	2	13	24	48,000
1444975-7	49599124	7	3	5	15	30,000
1445041-0	49975042	4	5	9	18	36,000
1445140-9	416650193	5	3	7	15	30,000
1445290-1	41558608	5	1	11	17	34,000
1445889-6	30469465	8	1	15	24	48,000
1445974-4	54101729	3	2	3	8	16,000
1446071-8	49296486	4	3	13	20	40,000
1446196-0	387571619	3	1	4	8	16,000
1446317-2	48909274	8	3	8	19	38,000
1446515-9	45760462	5	1	12	18	36,000
1446536-1	39238654	13	1	7	21	42,000
1446659-7	53457617	4	5	8	17	34,000
1446824-7	42150623	9	1	14	24	48,000
1446837-9	42463124	6	2	7	15	30,000
1446899-9	46269800	9	2	7	18	36,000
1446999-5	43084902	8	3	13	24	48,000
1447026-8	35816810	8	0	7	15	30,000
1447064-0	62519763	1	1	3	5	10,000
1447109-4	42799361	7	1	7	15	30,000
1447111-6	472193119	4	4	2	10	20,000
1447151-5	64034946	3	3	9	15	30,000
1447169-8	53071028	9	1	7	17	34,000
1447185-0	42858311	2	4	4	10	20,000
1447401-8	16335623	9	5	8	22	44,000
1447723-8	2008768189	9	1	9	19	38,000
1447909-5	55005402	8	2	4	14	28,000
1448013-1	44430723	5	4	9	18	36,000

1448042-5	39010500	3	1	2	6	12,000
1448067-0	404758290	5	1	10	16	32,000
1448069-7	43790053	4	2	7	13	26,000
1448195-2	62699641	5	3	9	17	34,000
1448207-0	26445981	5	3	7	15	30,000
1448208-8	62839328	7	1	3	11	22,000
1448270-3	40716372	6	3	3	12	24,000
1448287-8	44221283	10	1	5	16	32,000
1448365-3	405024460	4	1	11	16	32,000
1448382-3	40187849	11	2	11	24	48,000
1448415-3	59361500	8	3	7	18	36,000
1448496-0	22621921	8	3	13	24	48,000
1448517-6	499771503	8	4	9	21	42,000
1448591-5	44057179	3	2	6	11	22,000
1448661-0	58942798	5	2	6	13	26,000
1448703-9	63296424	6	1	8	15	30,000
1448783-7	47335205	9	5	9	23	46,000
1448834-5	49122646	6	2	9	17	34,000
1449006-4	54838144	5	7	7	19	38,000
1449082-0	39766517	5	3	9	17	34,000
1449247-4	28443367	6	1	13	20	40,000
1449315-2	48754622	6	2	7	15	30,000
1449332-2	42165593	6	1	5	12	24,000
1449520-1	44757466	6	2	8	16	32,000
1449710-7	49427165	3	2	5	10	20,000
1449735-2	39235220	6	4	7	17	34,000
1450062-0	54128452	4	1	4	9	18,000
1450100-7	48245544	7	1	6	14	28,000
1450274-7	40416857	7	2	11	20	40,000
1450398-0	46941673	5	2	8	15	30,000
1450632-7	47287729	6	4	10	20	40,000
1450684-0	55946846	8	6	6	20	40,000
1450688-2	47308271	5	2	3	10	20,000
1450708-0	64431915	8	3	13	24	48,000
1450753-6	24191044	11	6	7	24	48,000
1450910-5	18495819	2	0	14	16	32,000
1451023-5	36430952	3	2	6	11	22,000
1451069-3	42083650	4	3	7	14	28,000
1451092-8	54925172	7	3	5	15	30,000
1451120-7	48708351	6	4	5	15	30,000
1451222-0	34659877	8	1	4	13	26,000
1451267-0	40009252	5	2	5	12	24,000
1451302-1	46046306	6	2	5	13	26,000
1451487-7	523136146	4	2	7	13	26,000
1451495-8	41963539	6	1	12	19	38,000
1451614-4	49131155	9	3	6	18	36,000
1451695-0	42807199	5	1	8	14	28,000
1451745-0	21574238	8	2	9	19	38,000
1451848-1	54913186	6	2	5	13	26,000

1451866-0	496717674	7	2	6	15	30,000
1451979-8	10209376	5	2	10	17	34,000
1451985-2	45.736.797	5	2	4	11	22,000
1452059-1	48072726	9	2	6	17	34,000
1452222-5	45134606	4	3	15	22	44,000
1452415-5	0361120320083	10	3	11	24	48,000
1452436-8	57043002-1	6	3	8	17	34,000
1452567-4	37446747	3	5	8	16	32,000
1452586-0	57238240	6	2	7	15	30,000
1452607-7	50203141	7	4	6	17	34,000
1452645-0	466995246	3	3	5	11	22,000
1452662-0	38714611/8	4	1	4	9	18,000
1452714-6	46841524	6	1	1	8	16,000
1452724-3	49285677	9	0	5	14	28,000
1452793-6	45468692	7	2	15	24	48,000
1452838-0	39914645	7	2	10	19	38,000
1452963-7	52395397	0	3	5	8	16,000
1453049-0	47254135	6	0	7	13	26,000
1453082-1	46621988	4	1	6	11	22,000
1453212-3	40225475	6	2	13	21	42,000
1453325-1	43897390	10	2	7	19	38,000
1453353-7	38715575	2	2	6	10	20,000
1453369-3	39382252	5	2	7	14	28,000
1453422-3	43765008	8	2	8	18	36,000
1453483-5	32237155	6	3	15	24	48,000
1453499-1	52539531	9	3	12	24	48,000
1453512-2	29705809	4	3	7	14	28,000
1453525-4	30050722	6	5	6	17	34,000
1453528-9	65195651	4	2	8	14	28,000
1453540-8	42841962	3	1	8	12	24,000
1453548-3	38153434	7	4	7	18	36,000
1453586-6	46374620	9	2	4	15	30,000
1453599-8	128552561	6	7	10	23	46,000
1453624-2	5137405931	9	3	8	20	40,000
1453678-1	53170564	2	1	3	6	12,000
1453699-4	39463925	8	1	12	21	42,000
1453724-9	3510066679	4	1	5	10	20,000
1453784-2	49274374	4	2	7	13	26,000
1453819-9	43357361	8	3	7	18	36,000
1453824-5	40244640	10	1	5	16	32,000
1453897-0	54889982	8	3	7	18	36,000
1453954-3	54.482.744-	7	1	5	13	26,000
1454025-8	40544506	9	3	7	19	38,000
1454233-1	3185852	9	2	6	17	34,000
1454243-9	30376451	2	1	4	7	14,000
1454286-2	25917688	9	3	10	22	44,000
1454519-5	53984116	0	2	2	4	8,000
1454588-8	33142422	11	5	8	24	48,000
1454735-0	33607599	8	4	9	21	42,000

1454753-8	38801239	8	3	3	14	28,000
1454904-2	33606661	8	4	3	15	30,000
1454962-0	12526721	1	1	8	10	20,000
1454966-2	53049572	8	1	8	17	34,000
1454992-1	48219899	6	4	5	15	30,000
1455145-4	28160701	8	1	14	23	46,000
1455173-0	47991046	7	2	8	17	34,000
1455229-9	44930002	7	3	8	18	36,000
1455395-3	43357498	7	4	9	20	40,000
1455414-3	52235776	7	1	10	18	36,000
1455438-0	427826196	6	1	11	18	36,000
1455495-0	33885566	5	2	5	12	24,000
1455507-7	563213243	7	2	9	18	36,000
1455583-2	47701415	3	2	10	15	30,000
1455606-5	32469226	5	4	10	19	38,000
1455616-2	41172285	7	2	3	12	24,000
1455646-4	49593876	4	2	9	15	30,000
1455673-1	37980689	9	2	13	24	48,000
1455745-2	29825417	6	3	7	16	32,000
1455807-6	46306355	11	2	4	17	34,000
1455914-5	46379125	3	2	6	11	22,000
1455944-7	54683274	11	2	9	22	44,000
1455979-0	39305878	8	1	11	20	40,000
1456003-8	360231287	3	1	9	13	26,000
1456037-2	56173813	5	1	2	8	16,000
1456095-0	47530185	10	3	3	16	32,000
1456132-8	40343902	6	2	9	17	34,000
1456270-7	39884322	3	2	10	15	30,000
1456342-8	35661856	5	4	6	15	30,000
1456461-0	46.949.279.	7	2	12	21	42,000
1456522-6	53100154	7	3	6	16	32,000
1456719-9	33205473	2	4	11	17	34,000
1456838-1	23181501	2	1	6	9	18,000
1456894-2	40716400	4	4	6	14	28,000
1456951-5	67319914	7	1	8	16	32,000
1456964-7	1544306687	9	1	4	14	28,000
1457047-5	27.153.532	4	2	8	14	28,000
1457080-7	35236805	6	3	7	16	32,000
1457114-5	39885317	3	5	4	12	24,000
1457162-5	52495908	7	4	4	15	30,000
1457180-3	44122122	11	5	4	20	40,000
1457186-2	44765989	2	2	9	13	26,000
1457284-2	54503957	5	1	6	12	24,000
1457341-5	33079252	7	1	9	17	34,000
1457365-2	37298399	7	5	12	24	48,000
1457392-0	53145837	3	1	4	8	16,000
1457585-0	343116625	8	2	6	16	32,000
1457640-6	30131666	8	1	11	20	40,000
1457727-5	52456872	4	3	6	13	26,000

1457748-8	311348	7	5	10	22	44,000
1457942-1	4519330	3	4	6	13	26,000
1458082-9	44453502	3	1	7	11	22,000
1458220-1	9967810	9	2	11	22	44,000
1458228-7	41264807	6	2	12	20	40,000
1458459-0	55123640	6	3	3	12	24,000
1458505-7	41349011	5	2	10	17	34,000
1458507-3	40813279	5	5	10	20	40,000
1458613-4	23474754	5	2	6	13	26,000
1458615-0	41672946	9	2	13	24	48,000
1458677-0	25445721	4	1	9	14	28,000
1458682-7	53489609	4	2	5	11	22,000
1458713-0	66846163	6	2	8	16	32,000
1458755-6	7108992	5	2	4	11	22,000
1458764-5	36560836	5	4	5	14	28,000
1458859-5	47985644	3	3	4	10	20,000
1458881-1	59.671.376	5	1	13	19	38,000
1458944-3	42555768	3	0	6	9	18,000
1459016-6	35736908	5	1	4	10	20,000
1459060-3	25895911	8	4	8	20	40,000
1459095-6	32022642	5	1	8	14	28,000
1459248-7	46997199	3	2	7	12	24,000
1459250-9	27157093	6	2	6	14	28,000
1459319-0	39952604	2	0	3	5	10,000
1459433-1	65834694	8	1	6	15	30,000
1459457-9	59703334	4	2	5	11	22,000
1459462-5	6874607	8	5	10	23	46,000
1459585-0	49699684	5	3	11	19	38,000
1459684-9	54526956	4	4	6	14	28,000
1459791-8	41823813	7	3	12	22	44,000
1459938-4	0678725497	1	2	6	9	18,000
1460156-7	30057781	7	3	13	23	46,000
1460265-2	48707440	4	2	7	13	26,000
1460311-0	413381365	6	2	7	15	30,000
1460380-2	39060780	5	3	4	12	24,000
1460472-8	53656661	10	4	6	20	40,000
1460682-8	43153573	5	1	7	13	26,000
1460748-4	34344549	3	2	9	14	28,000
1460996-7	48028676	7	4	10	21	42,000
1461095-7	65537731	5	1	4	10	20,000
1461149-0	13521054	8	2	3	13	26,000
1461209-7	44948190	8	2	9	19	38,000
1461212-7	21562399	7	2	8	17	34,000
1461255-0	332180827	3	1	9	13	26,000
1461393-0	32962743	8	3	8	19	38,000
1461427-8	47401192	8	5	10	23	46,000
1461434-0	35.963.647-0	8	0	4	12	24,000
1461440-5	47854787	9	7	7	23	46,000
1461542-8	29515929	4	2	11	17	34,000

1461613-0	64040947	2	3	7	12	24,000
1461650-5	46460980	4	1	6	11	22,000
1461794-3	46164351	7	3	9	19	38,000
1461812-5	42482582	7	2	4	13	26,000
1461817-6	67324367	10	1	13	24	48,000
1461904-0	49023805	12	5	5	22	44,000
1461977-6	10167959	3	2	3	8	16,000
1461992-0	253609744	6	1	0	7	14,000
1462057-0	38025188	7	1	14	22	44,000
1462115-0	62749873	4	1	8	13	26,000
1462158-4	52600502	5	4	14	23	46,000
1462250-5	22139100	6	4	6	16	32,000
1462271-8	46962824	7	1	5	13	26,000
1462294-7	7990881	5	1	11	17	34,000
1462369-2	41659623	4	2	6	12	24,000
1462447-8	41445322	8	4	11	23	46,000
1462537-7	48558828	10	3	5	18	36,000
1462740-0	39220372	3	3	3	9	18,000
1462855-4	58679859	11	2	6	19	38,000
1462869-4	42824119	5	4	7	16	32,000
1462886-4	43534156	4	2	4	10	20,000
1462891-0	40014582	6	0	11	17	34,000
1463055-9	46934810	4	2	13	19	38,000
1463140-7	48575304	4	3	9	16	32,000
1463169-5	57206929	6	1	8	15	30,000
1463261-6	33016469	5	1	8	14	28,000
1463310-8	40789529	4	3	5	12	24,000
1463324-8	54347725	6	4	12	22	44,000
1463337-0	55460390	6	3	5	14	28,000
1463449-0	46819155	5	1	5	11	22,000
1463469-4	42779833	4	4	7	15	30,000
1463708-1	35.708.397-0	7	1	12	20	40,000
1463712-0	33669669	7	0	9	16	32,000
1463945-9	40401895	6	2	8	16	32,000
1463963-7	53.246.702	4	2	7	13	26,000
1464041-4	41120284	7	2	8	17	34,000
1464054-6	10091496	6	1	8	15	30,000
1464073-2	22948344	6	4	4	14	28,000
1464093-7	10298	8	0	8	16	32,000
1464160-7	34356115	2	4	10	16	32,000
1464272-7	13348755	4	1	3	8	16,000
1464370-7	30144972	4	1	8	13	26,000
1464413-4	54099082	5	1	13	19	38,000
1464470-3	35447735	6	1	14	21	42,000
1464482-7	47421974	7	2	11	20	40,000
1464544-0	25590421	4	2	4	10	20,000
1464903-9	000000042816204	4	7	10	21	42,000
1464915-2	18612292	5	5	10	20	40,000
1464960-8	67288677	4	3	9	16	32,000

1464983-7	44.544.031-4	4	2	3	9	18,000
1464993-4	522552055	3	1	5	9	18,000
1465138-6	34354086	7	1	8	16	32,000
1465181-5	54224377	7	0	13	20	40,000
1465249-8	45363176	9	2	9	20	40,000
1465260-9	069831030	4	3	4	11	22,000
1465315-0	1207139181	6	3	12	21	42,000
1465348-6	44978260-	5	1	6	12	24,000
1465387-7	38282189	5	3	11	19	38,000
1465394-0	52267455	4	1	7	12	24,000
1465398-2	49643289	2	3	14	19	38,000
1465432-6	32633782	10	1	7	18	36,000
1465498-9	52431462	3	4	6	13	26,000
1465608-6	50706196	2	0	5	7	14,000
1465639-6	37577482	4	4	6	14	28,000
1465646-9	46295395	4	3	5	12	24,000
1465923-9	478165754	6	2	5	13	26,000
1465950-6	374870780	9	1	5	15	30,000
1465952-2	49.280.780	5	3	5	13	26,000
1466001-6	49155598	6	0	6	12	24,000
1466055-5	48344955	5	1	8	14	28,000
1466077-6	43780260	8	3	10	21	42,000
1466123-3	55.243.869	9	3	10	22	44,000
1466182-9	606547411	4	3	5	12	24,000
1466222-1	29292114	5	4	4	13	26,000
1466263-9	52945598	9	3	7	19	38,000
1466519-0	38748780	2	1	8	11	22,000
1466558-1	28699831	7	1	14	22	44,000
1466664-2	48099523	7	3	5	15	30,000
1466715-0	30938922	6	2	9	17	34,000
1467293-6	539799948	5	1	8	14	28,000
1467365-7	64484667	4	2	5	11	22,000
1467646-0	58204334	7	1	9	17	34,000
1467823-3	38853657	7	3	7	17	34,000
1467922-1	57712684	6	1	9	16	32,000
1468062-9	59110652	6	3	13	22	44,000
1468073-4	54420073	5	3	5	13	26,000
1468428-4	48.668.508	3	2	4	9	18,000
1468632-5	50021645	1	5	11	17	34,000
1468684-8	38933780	8	1	7	16	32,000
1468859-0	42710246	7	8	9	24	48,000
1469063-2	65414313	3	4	6	13	26,000
1469120-5	15147037	5	3	7	15	30,000
1469171-0	1499582692	6	2	4	12	24,000
1469280-5	63376190	1	1	4	6	12,000
1469310-0	33736542	8	3	8	19	38,000
1469348-8	32340250	5	4	6	15	30,000
1469417-4	40987424	7	2	8	17	34,000
1469473-5	09429961	6	2	4	12	24,000

1469528-6	523745321	6	2	4	12	24,000
1469615-0	6502860	6	1	4	11	22,000
1469718-1	47228399	2	2	9	13	26,000
1469737-8	53389922	7	4	4	15	30,000
1469925-7	48219674	7	4	5	16	32,000
1469960-5	35979297	8	3	7	18	36,000
1470046-8	265466342	8	2	14	24	48,000
1470103-0	23459035X	9	3	7	19	38,000
1470206-1	30392064	5	2	11	18	36,000
1470354-8	043830542011	8	5	3	16	32,000
1470467-6	474077780	6	3	8	17	34,000
1470468-4	48531006	5	4	9	18	36,000
1470548-6	24972500	5	9	9	23	46,000
1470724-1	40662935	5	1	5	11	22,000
1470780-2	4417177	2	0	5	7	14,000
1471025-0	34351361	5	8	4	17	34,000
1471076-5	49187217	8	0	12	20	40,000
1471084-6	29617057	4	2	5	11	22,000
1471113-3	43611022	8	4	9	21	42,000
1471338-1	53731913X	4	3	5	12	24,000
1471495-7	49994005	2	1	6	9	18,000
1471571-6	45743916	1	2	10	13	26,000
1471603-8	60195204	4	1	5	10	20,000
1471709-3	47857576	6	3	11	20	40,000
1471849-9	65894983	4	0	7	11	22,000
1471878-2	59.132.665-6	8	1	6	15	30,000
1471981-9	57367614	3	1	6	10	20,000
1472022-1	44841621	6	2	4	12	24,000
1472067-1	491590799	9	2	3	14	28,000
1472113-9	30851427	3	1	5	9	18,000
1472323-9	57882440	10	1	9	20	40,000
1472358-1	41823249	2	2	7	11	22,000
1472836-2	54716967	8	5	6	19	38,000
1472905-9	40688597	4	2	7	13	26,000
1473020-0	4276875	6	1	4	11	22,000
1473210-6	52.722.584	10	2	2	14	28,000
1473308-0	45753865X	2	1	8	11	22,000
1473442-7	30938151	4	1	8	13	26,000
1473597-0	3293074	10	7	6	23	46,000
1473695-0	59503153	5	2	6	13	26,000
1473699-3	52428298	5	2	5	12	24,000
1473876-7	45939169	7	3	4	14	28,000
1474339-6	40626113	5	5	7	17	34,000
1474822-3	572627956	8	3	4	15	30,000
1475393-6	33828618	6	3	14	23	46,000
1475954-3	56918340	6	2	11	19	38,000
1475977-2	42850355	10	3	10	23	46,000
1476274-9	5142690	8	5	7	20	40,000
1476279-0	52571468	6	2	13	21	42,000

1476312-5	32249577	7	2	10	19	38,000
1476668-0	25364042	2	1	5	8	16,000
1477091-1	416387615	3	0	8	11	22,000
1477191-8	42029681	7	1	8	16	32,000
1478027-5	48269535	8	5	8	21	42,000
1478330-4	49.628.130	9	1	14	24	48,000
1478749-0	1603050396	9	6	6	21	42,000
1478818-7	48970872	4	2	7	13	26,000
1479374-1	55.044.356	3	4	6	13	26,000
1479611-2	40052648	3	1	4	8	16,000
1480095-0	35619332	7	4	9	20	40,000
1480271-6	41586014	3	2	3	8	16,000
1480496-4	55.689.801	11	5	8	24	48,000
1480599-5	45061793	6	2	8	16	32,000
1480868-4	2529792	7	3	9	19	38,000
1481162-6	53421902	1	2	4	7	14,000
1481615-6	41193172	9	7	6	22	44,000
1481650-4	24.539.951	3	3	5	11	22,000
1482122-2	33294515	3	1	5	9	18,000
1482344-6	36660865	4	2	2	8	16,000
1482473-6	38050775	0	0	10	10	20,000
1482801-4	30388903	6	5	5	16	32,000
1482812-0	50781335	7	3	13	23	46,000
1482891-0	32871189	3	1	8	12	24,000
1483071-0	3593002	8	6	10	24	48,000
1483150-3	42935506	2	5	11	18	36,000
1483152-0	339615357	6	1	4	11	22,000
1483165-1	27478375	9	2	4	15	30,000
1483459-6	44150525	4	3	9	16	32,000
1483607-6	57719542	0	1	2	3	6,000
1483627-0	45091413	7	6	7	20	40,000
1483768-4	41737299	3	6	7	16	32,000
1483785-4	34593357	3	3	5	11	22,000
1483812-5	361092222	5	3	4	12	24,000
1483851-6	56123513	9	5	10	24	48,000
1484084-7	29132420	7	1	8	16	32,000
1484136-3	4728866	8	7	6	21	42,000
1484157-6	531020393	6	7	8	21	42,000
1484357-9	45912960	1	3	4	8	16,000
1484389-7	2211077	11	1	12	24	48,000
1484449-4	36554463	5	7	10	22	44,000
1484555-5	28439628	7	3	12	22	44,000
1484573-3	65213651-5	7	0	8	15	30,000
1484905-4	54219855	6	0	5	11	22,000
1485120-2	6145210	4	1	11	16	32,000
1485210-1	35306140	2	4	8	14	28,000
1485545-3	42528007	5	1	11	17	34,000
1485658-1	41628359	5	1	4	10	20,000
1485729-4	41676865	5	4	5	14	28,000

1485875-4	34915639	7	2	5	14	28,000
1485994-7	50396435	5	3	3	11	22,000
1486033-3	2008522721	4	3	12	19	38,000
1486110-0	481460986	6	3	5	14	28,000
1486191-7	38821643	9	9	6	24	48,000
1486286-7	39488256	10	1	5	16	32,000
1486810-5	121611693	7	2	12	21	42,000
1486991-8	43713788	4	3	9	16	32,000
1487126-2	30647479	4	4	13	21	42,000
1487231-5	44710990	5	1	12	18	36,000
1487493-8	44203296	7	1	6	14	28,000
1487629-9	424138979	5	2	8	15	30,000
1487683-3	33247712	4	2	8	14	28,000
1487903-4	39618985	8	3	3	14	28,000
1488287-6	25609536	2	2	4	8	16,000
1488458-5	4229882	6	1	12	19	38,000
1488654-5	56680575	9	4	5	18	36,000
1488737-1	40661199	9	4	10	23	46,000
1488833-5	45787280	8	5	8	21	42,000
1488943-9	46754774	9	5	7	21	42,000
1488992-7	35816693	5	1	7	13	26,000
1489611-7	19724572	9	5	9	23	46,000
1490022-0	422576189	5	1	7	13	26,000
1490062-9	34573011	5	3	6	14	28,000
1490064-5	37809207	7	5	7	19	38,000
1490123-4	49772345	6	4	7	17	34,000
1490130-7	38770522	4	1	8	13	26,000
1490184-6	53545963	11	3	5	19	38,000
1490282-6	52857449	10	2	5	17	34,000
1490305-9	32303710	6	3	6	15	30,000
1490425-0	25068420	7	4	12	23	46,000
1490514-0	58326857	9	4	4	17	34,000
1490519-1	44210209	5	2	9	16	32,000
1490588-4	37176909	3	3	2	8	16,000
1490677-5	59948161	4	3	3	10	20,000
1490696-1	341657529	6	4	12	22	44,000
1490866-2	10062835	5	3	6	14	28,000
1491142-6	54871157	4	1	4	9	18,000
1491160-4	50597168	4	4	7	15	30,000
1491584-7	48819071	6	3	8	17	34,000
1491640-1	556009630	7	5	12	24	48,000
1491729-7	30305761	6	3	13	22	44,000
1491765-3	32783474	7	3	8	18	36,000
1491827-7	47780980	3	2	6	11	22,000
1491884-6	50511378	5	3	9	17	34,000
1491928-1	57654524	6	1	6	13	26,000
1491959-1	39820096	8	3	8	19	38,000
1491984-2	472379124	2	2	8	12	24,000
1492227-4	406986629	1	2	5	8	16,000

1492264-9	63213220	2	1	3	6	12,000
1492425-0	21561189	9	1	4	14	28,000
1492479-0	56508359	12	1	6	19	38,000
1492614-8	43357277	6	2	5	13	26,000
1492683-0	029255422005	7	2	3	12	24,000
1492889-2	MG 13602	5	3	7	15	30,000
1493189-3	53.268.213.	2	2	6	10	20,000
1493326-8	3.884.322	4	2	12	18	36,000
1493384-5	40015124	8	2	6	16	32,000
1493498-1	52867055	6	3	10	19	38,000
1493499-0	50073521	10	5	6	21	42,000
1493623-2	30836121	6	6	5	17	34,000
1493640-2	40937925	7	2	7	16	32,000
1493715-8	48105169	2	1	6	9	18,000
1493758-1	36535394	5	3	3	11	22,000
1493840-5	41447780	7	0	9	16	32,000
1494024-8	50714487	6	3	8	17	34,000
1494041-8	56941534	2	5	7	14	28,000
1494084-1	30777144	9	3	8	20	40,000
1494112-0	49194986	2	2	7	11	22,000
1494129-5	42592354	2	5	15	22	44,000
1494181-3	59.848.499	3	2	3	8	16,000
1495395-1	54126527	3	1	5	9	18,000
1495441-9	37396596	4	1	7	12	24,000
1495488-5	55749445	5	1	6	12	24,000
1495763-9	537965038	4	5	8	17	34,000
1496219-5	53028965	8	3	7	18	36,000
1496503-8	27268392	4	1	5	10	20,000
1496524-0	52069071	3	1	13	17	34,000
1496889-4	345147133	3	4	15	22	44,000
1496903-3	37942062	6	0	6	12	24,000
1497062-7	44789942	7	3	9	19	38,000
1497430-4	52079762	5	4	8	17	34,000
1497792-3	49035721	3	3	10	16	32,000
1497810-5	43605432	6	2	4	12	24,000
1497841-5	38909629	10	0	10	20	40,000
1498407-5	27831442	5	1	12	18	36,000
1498704-0	39202458	2	3	9	14	28,000
1498757-0	354668511	2	6	8	16	32,000
1498761-9	63861415	8	4	7	19	38,000
1499281-7	34609238	3	3	5	11	22,000
1499414-3	38680610	10	3	11	24	48,000
1499448-8	39426813	6	1	5	12	24,000
1499542-5	53419776	9	3	10	22	44,000
1499579-4	38879549	7	4	7	18	36,000
1499597-2	57695973X	10	2	6	18	36,000
1499642-1	54.220.557	7	1	7	15	30,000
1499901-3	29740653X	7	5	8	20	40,000
1500009-5	56072946	5	5	3	13	26,000

1500085-0	53931784	7	3	7	17	34,000
1500435-0	48684054	7	3	13	23	46,000
1500468-6	63051193	6	0	4	10	20,000
1500492-9	36157910	2	2	11	15	30,000
1500724-3	33545811	3	0	6	9	18,000
1500731-6	57503782	6	2	12	20	40,000
1500764-2	46460232	6	3	5	14	28,000
1500987-4	4389403	0	3	4	7	14,000
1501283-2	45406951	9	3	11	23	46,000
1501324-3	425651046	2	3	11	16	32,000
1501492-4	3938152	10	1	13	24	48,000
1501686-2	53527044	9	2	3	14	28,000
1501706-0	21677793	9	4	10	23	46,000
1501827-0	47229758	3	4	5	12	24,000
1501829-6	42959954	10	5	8	23	46,000
1501913-6	35605216	2	0	6	8	16,000
1501924-1	41046942	4	1	4	9	18,000
1502066-5	37862629	6	2	12	20	40,000
1502105-0	57304598	3	0	11	14	28,000
1502527-6	34737791	2	1	7	10	20,000
1503875-0	64289463	5	0	3	8	16,000
1504139-5	45114756	8	2	7	17	34,000
1504457-2	54604857	11	1	9	21	42,000
1504497-1	640509460	6	2	7	15	30,000
1505194-3	22246329	6	3	8	17	34,000
1505376-8	33886081	3	3	3	9	18,000
1505688-0	37996487	5	1	9	15	30,000
1505861-1	29267174	7	0	13	20	40,000
1506057-8	67.138.956	6	2	3	11	22,000
1506142-6	43122783	5	3	6	14	28,000
1506735-1	63896922	2	2	2	6	12,000
1507066-2	63273353	7	2	11	20	40,000
1507464-1	47831631	7	2	9	18	36,000
1507759-4	22542413	12	5	4	21	42,000
1507852-3	42922011	9	3	12	24	48,000
1508014-5	66968040	7	2	11	20	40,000
1508223-7	23092703	8	2	11	21	42,000
1508365-9	49422437	6	3	13	22	44,000
1508691-7	49848517	4	3	2	9	18,000
1509113-9	38485299	4	2	7	13	26,000
1509617-3	37840448	2	1	4	7	14,000
1509927-0	46935066	8	0	15	23	46,000
1509968-7	41677059	6	0	8	14	28,000
1510128-2	41467655	9	6	8	23	46,000
1510147-9	23152856	8	2	3	13	26,000
1510815-5	280819997	7	2	5	14	28,000
1510955-0	59635931	5	1	5	11	22,000
1511751-0	32680513	5	3	1	9	18,000
1511828-2	19013353	5	4	10	19	38,000

1511988-2	38298545	9	2	11	22	44,000
1512145-3	32939492	4	1	5	10	20,000
1512352-9	45664552	5	2	6	13	26,000
1512635-8	44752791	5	2	6	13	26,000
1512828-8	297622882	4	4	7	15	30,000
1512865-2	28 113 690	9	2	7	18	36,000
1512977-2	30201389	5	1	7	13	26,000
1513033-9	55.780.888	8	5	6	19	38,000
1513172-6	429208923	7	3	8	18	36,000
1513340-0	43182771	6	3	13	22	44,000
1513646-9	584347716	4	2	5	11	22,000
1513890-9	36260229	3	4	11	18	36,000
1513906-9	47225305	3	1	4	8	16,000
1514244-2	64011307	9	2	7	18	36,000
1514524-7	46462752	9	0	9	18	36,000
1514569-7	33885756	3	4	5	12	24,000
1514635-9	48415184	5	3	10	18	36,000
1514637-5	36207062	8	1	8	17	34,000
1514934-0	58031683	5	3	5	13	26,000
1514975-7	67080015	7	5	12	24	48,000
1515238-3	42383379	5	1	9	15	30,000
1515281-2	43208515	5	1	6	12	24,000
1515393-2	42639392	6	3	14	23	46,000
1515803-9	1690363	8	3	9	20	40,000
1515854-3	53005858	6	1	7	14	28,000
1515996-5	40469330	3	5	3	11	22,000
1516437-3	62321652	4	2	11	17	34,000
1516457-8	20638909	7	1	8	16	32,000
1517024-1	23495240	4	3	12	19	38,000
1517172-8	45266934	2	2	4	8	16,000
1517219-8	33780162	10	3	9	22	44,000
1517369-0	50071317	6	3	6	15	30,000
1517399-2	42683169	6	3	6	15	30,000
1517599-5	359060079	6	2	9	17	34,000
1517608-8	482406112	7	0	10	17	34,000
1517619-3	34556254	7	2	13	22	44,000
1517647-9	39770488	8	3	13	24	48,000
1517818-8	48980283	7	2	9	18	36,000
1517988-5	54867293	3	1	8	12	24,000
1517994-0	42652490	9	2	13	24	48,000
1518179-0	20856707	5	2	7	14	28,000
1518236-3	59797181	5	2	7	14	28,000
1518311-4	44876268	5	6	4	15	30,000
1518368-8	44787143	9	4	11	24	48,000
1518521-4	28899830	3	2	7	12	24,000
1518586-9	52072559	8	2	5	15	30,000
1518638-5	492122209	6	3	13	22	44,000
1518777-2	38055744	10	1	13	24	48,000
1519081-1	35997717	2	2	6	10	20,000

1519124-9	64642218	8	2	11	21	42,000
1519168-0	42952802	3	3	7	13	26,000
1519331-4	45420777	7	2	10	19	38,000
1519364-0	381515370	8	5	10	23	46,000
1519388-8	41135762	4	0	6	10	20,000
1519444-2	56228099	2	4	7	13	26,000
1519716-6	23581538	8	4	5	17	34,000
1520150-3	38481719	6	2	4	12	24,000
1520501-0	39951587	8	2	7	17	34,000
1520599-1	47184289	9	2	12	23	46,000
1520815-0	34846253	7	4	4	15	30,000
1521115-0	23968407	6	2	11	19	38,000
1521152-5	41983565	6	5	6	17	34,000
1521183-5	412944923	4	2	3	9	18,000
1521196-7	50278803	9	7	8	24	48,000
1521219-0	43295402	4	2	4	10	20,000
1521314-5	49056056	4	2	8	14	28,000
1521472-9	54017247	8	3	7	18	36,000
1522029-0	37411438	6	2	3	11	22,000
1522149-0	28273178	7	2	9	18	36,000
1522162-8	45060519	6	4	10	20	40,000
1522353-1	45216840	4	2	7	13	26,000
1522362-0	39067677	6	2	4	12	24,000
1522591-7	24146524	8	2	5	15	30,000
1522725-1	2234648300	9	1	9	19	38,000
1522764-2	45.536.268	3	1	4	8	16,000
1522800-2	49187941	11	6	5	22	44,000
1523099-6	41747452	4	4	12	20	40,000
1523149-6	52238196	7	1	5	13	26,000
1523175-5	405742368	4	2	8	14	28,000
1523396-0	42771066	7	2	10	19	38,000
1523452-5	47661357	9	3	6	18	36,000
1523547-5	23984041	5	2	11	18	36,000
1523914-4	56223348	6	2	12	20	40,000
1524067-3	58242323	8	2	6	16	32,000
1524071-1	39628407	1	4	5	10	20,000
1524152-1	65167720	9	5	7	21	42,000
1524225-0	555648 27	11	3	5	19	38,000
1524568-3	54281909	3	4	6	13	26,000
1524695-7	44856073	6	2	10	18	36,000
1524715-5	38.249.165	6	2	7	15	30,000
1524782-1	35979401	9	2	7	18	36,000
1524788-0	38131736	6	2	5	13	26,000
1524987-5	MG20910843	11	6	7	24	48,000

**Cargo - 002 Guarda Civil Municipal - 3ª Classe - Masculino**

Inscrição	Documento	LP	MT	CE	Pontos	Nota Obj
1443879-8	39599273	7	0	13	20	40,000
1443884-4	46902464	7	2	5	14	28,000

1443888-7	46535184	5	2	10	17	34,000
1443899-2	1607580040	5	2	2	9	18,000
1443904-2	50815017	3	2	6	11	22,000
1443907-7	45894646	7	1	6	14	28,000
1443910-7	46621987	5	1	5	11	22,000
1443911-5	54622890	7	3	3	13	26,000
1443919-0	37744803	8	10	5	23	46,000
1443934-4	41483350	9	3	9	21	42,000
1443936-0	52429708	5	0	11	16	32,000
1443940-9	36296554	7	3	9	19	38,000
1443944-1	304524402	6	2	9	17	34,000
1443958-1	41835086	9	2	9	20	40,000
1443959-0	16129760	6	3	11	20	40,000
1443960-3	335357192	4	2	10	16	32,000
1443967-0	431682495	4	3	13	20	40,000
1443972-7	47394053	9	2	8	19	38,000
1443976-0	42791017	4	2	7	13	26,000
1443984-0	42001879	5	1	9	15	30,000
1444004-0	36262992	11	0	7	18	36,000
1444005-9	40315092	4	3	7	14	28,000
1444014-8	42859325	3	1	8	12	24,000
1444015-6	419559917	4	5	8	17	34,000
1444017-2	43275040	5	2	9	16	32,000
1444023-7	46946856	6	3	8	17	34,000
1444028-8	47306419	5	4	8	17	34,000
1444033-4	58674740	9	3	10	22	44,000
1444040-7	47307452	6	0	6	12	24,000
1444044-0	41119218	5	6	9	20	40,000
1444046-6	49789790	2	5	6	13	26,000
1444077-6	304075991	2	2	12	16	32,000
1444081-4	43849187	4	1	15	20	40,000
1444094-6	36560850	5	2	6	13	26,000
1444105-5	24469007	4	3	9	16	32,000
1444111-0	34257240	8	2	9	19	38,000
1444114-4	356019780	6	3	14	23	46,000
1444115-2	42338634	5	4	8	17	34,000
1444121-7	34306473	8	3	12	23	46,000
1444123-3	49332683	4	3	7	14	28,000
1444129-2	28450102	5	1	9	15	30,000
1444130-6	45605480	4	2	7	13	26,000
1444142-0	53304182X	6	8	10	24	48,000
1444156-0	48014610	1	4	11	16	32,000
1444159-4	458516934	6	5	9	20	40,000
1444160-8	33191996	4	1	5	10	20,000
1444166-7	45124813	2	4	9	15	30,000
1444179-9	23992935	6	4	9	19	38,000
1444182-9	65178172	5	0	16	21	42,000
1444193-4	52288495	3	1	2	6	12,000
1444196-9	2000010441787	2	1	9	12	24,000

1444203-5	39947234	6	1	4	11	22,000
1444221-3	7990880	6	2	8	16	32,000
1444229-9	53233651	3	3	7	13	26,000
1444231-0	43183164	5	1	11	17	34,000
1444246-9	34716993	6	2	11	19	38,000
1444253-1	39649916	5	2	5	12	24,000
1444254-0	285899260	4	3	15	22	44,000
1444256-6	28449524	5	2	10	17	34,000
1444261-2	253348092	9	4	6	19	38,000
1444269-8	43.369.849	4	2	7	13	26,000
1444272-8	467648852	3	6	10	19	38,000
1444282-5	49187109	8	4	7	19	38,000
1444283-3	41763766	2	1	3	6	12,000
1444290-6	307880813	4	3	9	16	32,000
1444301-5	50059988	5	2	6	13	26,000
1444303-1	54646309	3	4	10	17	34,000
1444309-0	43414115	3	1	3	7	14,000
1444310-4	364235330	8	2	7	17	34,000
1444322-8	42852150	8	1	8	17	34,000
1444325-2	41747198	5	1	4	10	20,000
1444330-9	433272818	1	2	7	10	20,000
1444336-8	44435126	5	3	14	22	44,000
1444342-2	47188154	2	4	9	15	30,000
1444346-5	23765811	2	2	4	8	16,000
1444351-1	40114634	3	0	10	13	26,000
1444376-7	432994440	8	2	14	24	48,000
1444379-1	241833383	5	3	11	19	38,000
1444387-2	44440981	3	2	9	14	28,000
1444389-9	537378042	9	1	11	21	42,000
1444396-1	29740796	5	6	11	22	44,000
1444410-0	208726755	5	1	10	16	32,000
1444417-8	55013708	5	5	5	15	30,000
1444421-6	52.800.691	4	3	1	8	16,000
1444423-2	64668084	7	1	2	10	20,000
1444427-5	39810507	7	5	10	22	44,000
1444428-3	60725779	7	3	5	15	30,000
1444431-3	19867763	5	1	15	21	42,000
1444437-2	44422620	5	4	10	19	38,000
1444452-6	65.831.738	4	1	13	18	36,000
1444454-2	41497415	6	2	14	22	44,000
1444455-0	33259045	6	1	8	15	30,000
1444458-5	44890121	4	6	14	24	48,000
1444469-0	57.234.503	8	3	9	20	40,000
1444474-7	42804574	3	1	14	18	36,000
1444479-8	41893248	3	2	11	16	32,000
1444496-8	27444883	5	2	7	14	28,000
1444498-4	34458207	7	1	8	16	32,000
1444500-0	38593978	7	4	7	18	36,000
1444538-7	433831480	7	5	10	22	44,000

1444543-3	34915075	3	1	7	11	22,000
1444549-2	45283447	5	6	13	24	48,000
1444564-6	45322332	3	2	6	11	22,000
1444569-7	44426512	9	2	9	20	40,000
1444592-1	30957012	3	1	4	8	16,000
1444599-9	472839111	5	3	11	19	38,000
1444603-0	29877954	5	3	9	17	34,000
1444608-1	42953231	10	3	11	24	48,000
1444609-0	271566991	5	5	14	24	48,000
1444611-1	3114665	6	5	10	21	42,000
1444613-8	30181683	5	2	6	13	26,000
1444633-2	44422156	5	0	8	13	26,000
1444641-3	47299414	6	6	9	21	42,000
1444653-7	54451378	5	3	12	20	40,000
1444661-8	67171402	7	1	13	21	42,000
1444672-3	64690404	8	3	9	20	40,000
1444675-8	6338807	8	4	9	21	42,000
1444680-4	34334757	5	2	15	22	44,000
1444684-7	49278332	6	2	5	13	26,000
1444723-1	378098068	9	5	9	23	46,000
1444736-3	32684845	3	2	9	14	28,000
1444742-8	56147952	6	1	12	19	38,000
1444748-7	52859130	8	3	6	17	34,000
1444749-5	32611416	8	2	4	14	28,000
1444751-7	36173318	5	8	11	24	48,000
1444762-2	54237975	7	1	5	13	26,000
1444781-9	54553289	9	2	9	20	40,000
1444784-3	19765811	4	2	15	21	42,000
1444786-0	345241629	7	1	10	18	36,000
1444787-8	20369648	4	3	10	17	34,000
1444803-3	15742360	6	2	12	20	40,000
1444805-0	45056206	7	1	12	20	40,000
1444811-4	49860314	5	5	8	18	36,000
1444818-1	48200822	6	1	10	17	34,000
1444854-8	36035084	4	4	7	15	30,000
1444856-4	414371116	3	1	7	11	22,000
1444859-9	41494608	7	1	12	20	40,000
1444861-0	24791723	8	1	12	21	42,000
1444866-1	56949957	4	4	5	13	26,000
1444884-0	54281382	4	3	3	10	20,000
1444889-0	44954097	5	1	13	19	38,000
1444901-3	48329782	5	2	5	12	24,000
1444908-0	448106413	7	2	4	13	26,000
1444915-3	44441521	5	3	8	16	32,000
1444916-1	28025837	4	1	10	15	30,000
1444935-8	46057587	11	2	9	22	44,000
1444958-7	380519987	4	5	6	15	30,000
1444987-0	55742015	4	4	14	22	44,000
1444991-9	54282934	7	2	6	15	30,000

1444995-1	43791780	3	1	11	15	30,000
1445028-3	35193156	7	3	12	22	44,000
1445036-4	45018659	3	2	4	9	18,000
1445110-7	49124897	4	5	3	12	24,000
1445115-8	37968001	6	4	3	13	26,000
1445123-9	296281499	8	6	6	20	40,000
1445125-5	33982398	3	3	11	17	34,000
1445151-4	48486309	4	2	5	11	22,000
1445160-3	52600864	6	3	3	12	24,000
1445164-6	62420544	3	2	16	21	42,000
1445218-9	436047639	2	2	6	10	20,000
1445224-3	25649322	6	2	7	15	30,000
1445229-4	42831206	8	1	9	18	36,000
1445231-6	4496990	3	2	12	17	34,000
1445282-0	35889382	5	0	5	10	20,000
1445294-4	33274715	6	3	3	12	24,000
1445313-4	37915606	10	3	8	21	42,000
1445322-3	32641645	6	3	4	13	26,000
1445329-0	50.075.346	6	2	9	17	34,000
1445391-6	420971737	9	2	8	19	38,000
1445405-0	1332248888	4	2	7	13	26,000
1445414-9	48238398	7	6	7	20	40,000
1445428-9	58206684	5	6	4	15	30,000
1445439-4	49200870	2	1	7	10	20,000
1445445-9	34730246	8	6	10	24	48,000
1445448-3	40427289	5	2	3	10	20,000
1445449-1	27283692	7	1	8	16	32,000
1445466-1	56297109	10	3	9	22	44,000
1445469-6	52522733	3	3	7	13	26,000
1445494-7	50836119	8	6	8	22	44,000
1445495-5	38292111	4	1	7	12	24,000
1445500-5	44699075	7	2	11	20	40,000
1445535-8	493593688	6	5	10	21	42,000
1445537-4	44059841	11	5	7	23	46,000
1445548-0	363874707	9	5	9	23	46,000
1445551-0	39533252	2	3	5	10	20,000
1445556-0	538491309	5	0	7	12	24,000
1445568-4	36916476	8	3	12	23	46,000
1445579-0	39738737	5	3	5	13	26,000
1445594-3	523371731	5	2	4	11	22,000
1445600-1	38445049	7	1	8	16	32,000
1445615-0	30776923	3	2	6	11	22,000
1445616-8	41992170	7	1	6	14	28,000
1445617-6	2832794	3	1	7	11	22,000
1445633-8	475401372	8	2	9	19	38,000
1445643-5	458809184	8	1	13	22	44,000
1445644-3	39505064	8	0	14	22	44,000
1445650-8	33885322	5	2	4	11	22,000
1445670-2	38236858	8	1	7	16	32,000

1445705-9	32466832	6	1	5	12	24,000
1445717-2	58566317	7	5	12	24	48,000
1445753-9	564381317	5	3	14	22	44,000
1445775-0	36318481	7	1	3	11	22,000
1445778-4	55373083	2	1	8	11	22,000
1445782-2	41801879	3	1	7	11	22,000
1445797-0	46076356	5	4	6	15	30,000
1445812-8	38017281	4	4	8	16	32,000
1445821-7	34820739	0	1	10	11	22,000
1445828-4	540726588	6	3	7	16	32,000
1445829-2	44120210	7	1	8	16	32,000
1445839-0	43230675	9	4	3	16	32,000
1445861-6	42683828	6	4	3	13	26,000
1445869-1	43786792	9	1	7	17	34,000
1445878-0	30715922	3	4	6	13	26,000
1445890-0	20076620039	6	5	3	14	28,000
1445906-0	55362161	6	5	5	16	32,000
1445915-9	60010524	8	3	8	19	38,000
1445921-3	34927154	3	1	18	22	44,000
1445952-3	29428813	6	3	11	20	40,000
1445953-1	43369764	6	3	13	22	44,000
1445993-0	50946716	10	0	10	20	40,000
1445996-5	238902328	8	5	7	20	40,000
1446023-8	58795804	8	2	13	23	46,000
1446025-4	23047820	4	2	5	11	22,000
1446034-3	372233351	6	2	8	16	32,000
1446041-6	37051853	7	3	8	18	36,000
1446051-3	33885487	5	3	8	16	32,000
1446057-2	62414024	7	1	9	17	34,000
1446075-0	55063352	5	1	6	12	24,000
1446085-8	38211109	5	2	9	16	32,000
1446089-0	62195620	6	1	7	14	28,000
1446102-1	341506266	1	1	6	8	16,000
1446105-6	55.614.663-3	6	3	7	16	32,000
1446113-7	50125090	3	2	6	11	22,000
1446119-6	48255436	4	8	4	16	32,000
1446132-3	48462816	4	2	11	17	34,000
1446166-8	41081605	6	3	12	21	42,000
1446180-3	4216550	3	1	15	19	38,000
1446188-9	29151682	4	2	7	13	26,000
1446199-4	3524669	6	4	6	16	32,000
1446225-7	43383369	7	3	6	16	32,000
1446239-7	32544569	5	1	14	20	40,000
1446246-0	21712162	6	4	7	17	34,000
1446266-4	44713141	10	1	9	20	40,000
1446271-0	41302636	8	2	10	20	40,000
1446282-6	290077254	10	4	6	20	40,000
1446284-2	35100764	4	3	7	14	28,000
1446302-4	43388952	5	2	11	18	36,000

1446306-7	55461798	10	4	8	22	44,000
1446321-0	12488146	7	2	6	15	30,000
1446332-6	58424443	6	3	7	16	32,000
1446338-5	25140702	1	4	8	13	26,000
1446354-7	48523124	2	2	6	10	20,000
1446356-3	41294777	5	0	8	13	26,000
1446357-1	366591204	5	1	6	12	24,000
1446368-7	44953955	4	3	7	14	28,000
1446369-5	42155303	4	2	9	15	30,000
1446376-8	45325408	10	2	10	22	44,000
1446388-1	326410569	8	4	6	18	36,000
1446393-8	57.707.123	2	1	7	10	20,000
1446395-4	26323858	9	2	4	15	30,000
1446432-2	43806846	3	2	7	12	24,000
1446438-1	492895831	8	2	8	18	36,000
1446452-7	469028373	1	3	12	16	32,000
1446456-0	54542790	5	5	11	21	42,000
1446463-2	53942849	7	3	8	18	36,000
1446465-9	41167621	4	4	10	18	36,000
1446507-8	39866069	8	2	2	12	24,000
1446522-1	340678483	5	4	7	16	32,000
1446527-2	40476768	6	2	11	19	38,000
1446547-7	20381278	4	4	8	16	32,000
1446559-0	3535031	2	4	17	23	46,000
1446576-0	54691544	4	4	8	16	32,000
1446583-3	47848240	4	1	11	16	32,000
1446587-6	32599702	3	3	5	11	22,000
1446589-2	53271698-X	3	2	5	10	20,000
1446603-1	38982155X	1	2	3	6	12,000
1446632-5	45085799	5	4	5	14	28,000
1446643-0	42651726	4	4	6	14	28,000
1446644-9	49407525	4	2	10	16	32,000
1446645-7	26699092	5	3	8	16	32,000
1446653-8	55128547	6	3	6	15	30,000
1446657-0	47199575	0	5	8	13	26,000
1446662-7	339347569	8	3	8	19	38,000
1446670-8	42306439	7	3	6	16	32,000
1446677-5	13288370	5	3	8	16	32,000
1446688-0	48018997	3	2	8	13	26,000
1446689-9	45974119	8	6	6	20	40,000
1446741-0	33205179	7	2	11	20	40,000
1446750-0	50788667	4	3	10	17	34,000
1446758-5	29916639	4	3	3	10	20,000
1446764-0	40936682	3	6	8	17	34,000
1446800-0	41242710	4	4	4	12	24,000
1446822-0	49433460	7	3	7	17	34,000
1446862-0	44472451	5	5	12	22	44,000
1446863-8	52540434	8	6	5	19	38,000
1446875-1	50247037	5	1	10	16	32,000

1446883-2	49184973	5	2	9	16	32,000
1446910-3	48303678	6	2	5	13	26,000
1446911-1	49413075	4	5	9	18	36,000
1446914-6	55877596	2	3	6	11	22,000
1446919-7	33723825	7	2	9	18	36,000
1446941-3	38520811	0	1	9	10	20,000
1446975-8	39605082	4	2	7	13	26,000
1447007-1	44811319	3	1	9	13	26,000
1447014-4	47660077	5	2	8	15	30,000
1447023-3	24650823	3	4	3	10	20,000
1447044-6	49011046	2	1	6	9	18,000
1447045-4	43083528	5	1	6	12	24,000
1447046-2	41167526	5	2	5	12	24,000
1447047-0	37338563	2	2	7	11	22,000
1447049-7	538220776	4	1	2	7	14,000
1447063-2	34685663	8	7	5	20	40,000
1447076-4	450248549	4	2	5	11	22,000
1447089-6	433706636	5	2	12	19	38,000
1447134-5	57098773	5	6	5	16	32,000
1447143-4	34180779	8	1	8	17	34,000
1447150-7	52270498	7	1	6	14	28,000
1447159-0	35616731	11	2	11	24	48,000
1447170-1	57610338	3	2	6	11	22,000
1447183-3	44905185	1	1	5	7	14,000
1447187-6	33056251	10	3	10	23	46,000
1447188-4	29994486	10	2	9	21	42,000
1447198-1	1564388603	7	1	6	14	28,000
1447219-8	39470144	6	3	11	20	40,000
1447236-8	42617055	6	4	6	16	32,000
1447240-6	467648050	2	6	7	15	30,000
1447241-4	638815307	2	5	13	20	40,000
1447262-7	30250977	4	2	6	12	24,000
1447274-0	48073760	7	4	5	16	32,000
1447287-2	37932910	4	1	7	12	24,000
1447314-3	42997953	8	2	7	17	34,000
1447348-8	39208232	7	4	13	24	48,000
1447365-8	44696408	7	2	4	13	26,000
1447377-1	47305417	4	1	4	9	18,000
1447393-3	15085590	6	2	7	15	30,000
1447394-1	42679332	6	4	9	19	38,000
1447406-9	258243788	12	2	6	20	40,000
1447407-7	46899323	5	1	12	18	36,000
1447462-0	463303313	2	3	11	16	32,000
1447476-0	34115396	8	2	13	23	46,000
1447518-9	49425825	5	2	10	17	34,000
1447537-5	53 366 676	1	0	2	3	6,000
1447539-1	56808989	6	2	4	12	24,000
1447563-4	5637756	2	0	10	12	24,000
1447569-3	3660380	3	1	7	11	22,000

1447574-0	49.547.604	3	0	10	13	26,000
1447579-0	30265677	9	1	8	18	36,000
1447584-7	32871126	2	2	11	15	30,000
1447641-0	469399296	6	0	6	12	24,000
1447649-5	34351756	6	2	10	18	36,000
1447685-1	45333248	4	4	13	21	42,000
1447687-8	425631217	5	3	9	17	34,000
1447696-7	41884327	2	3	7	12	24,000
1447708-4	49663360	6	4	7	17	34,000
1447710-6	237546024	7	2	9	18	36,000
1447714-9	442725048	5	4	4	13	26,000
1447721-1	47432120	1	5	10	16	32,000
1447750-5	65915648	4	1	8	13	26,000
1447766-1	32910552	2	5	8	15	30,000
1447777-7	55994974	7	1	8	16	32,000
1447806-4	42127970	6	5	5	16	32,000
1447809-9	37419907	6	1	7	14	28,000
1447837-4	36300773	5	5	7	17	34,000
1447868-4	42218946	5	3	12	20	40,000
1447872-2	42081813	6	1	7	14	28,000
1447874-9	48700992	3	2	7	12	24,000
1447938-9	34912377	5	2	12	19	38,000
1447963-0	460596585	3	2	7	12	24,000
1447989-3	43635550	8	3	9	20	40,000
1447991-5	44705475	6	2	6	14	28,000
1448003-4	40190038	7	2	10	19	38,000
1448026-3	52858572	5	5	5	15	30,000
1448056-5	47397425	5	2	5	12	24,000
1448065-4	44839455	5	2	9	16	32,000
1448102-2	33885545	8	3	12	23	46,000
1448137-5	49355444	4	2	6	12	24,000
1448167-7	47742167	7	2	11	20	40,000
1448182-0	34774248	6	2	10	18	36,000
1448191-0	49253461	4	2	5	11	22,000
1448199-5	44.249.584	5	1	8	14	28,000
1448204-5	47251180	3	1	4	8	16,000
1448265-7	52073723	6	1	8	15	30,000
1448266-5	47842835	6	3	4	13	26,000
1448305-0	60229796	5	2	4	11	22,000
1448320-3	55032752	9	2	4	15	30,000
1448329-7	42942470X	5	4	8	17	34,000
1448391-2	29948091	5	3	11	19	38,000
1448404-8	33071579	7	2	8	17	34,000
1448416-1	411908923	4	2	7	13	26,000
1448460-9	6602915	5	4	9	18	36,000
1448479-0	47203259	6	1	5	12	24,000
1448485-4	32175286	5	0	11	16	32,000
1448503-6	22948324	8	5	10	23	46,000
1448510-9	3411741901	4	1	7	12	24,000

1448512-5	297089432	7	2	8	17	34,000
1448519-2	32.760.861	7	1	11	19	38,000
1448549-4	33836848	9	1	11	21	42,000
1448584-2	35840026	4	5	9	18	36,000
1448589-3	570922811	7	3	12	22	44,000
1448608-3	426549703	3	1	2	6	12,000
1448645-8	41703032	8	2	5	15	30,000
1448682-2	60632385	5	1	11	17	34,000
1448690-3	350083964	4	2	6	12	24,000
1448727-6	43369859	4	1	7	12	24,000
1448790-0	27411068	4	3	17	24	48,000
1448793-4	54836902	5	6	10	21	42,000
1448795-0	40225366	7	2	13	22	44,000
1448812-4	39860445	4	2	6	12	24,000
1448825-6	44989292	8	2	13	23	46,000
1448827-2	43539813	6	5	12	23	46,000
1448863-9	24644183	3	3	10	16	32,000
1448912-0	45890286	7	5	8	20	40,000
1448936-8	33121914	7	5	5	17	34,000
1448955-4	299795858	6	2	10	18	36,000
1448992-9	54240398	2	6	13	21	42,000
1449022-6	57870066	5	0	5	10	20,000
1449073-0	47139659	4	1	11	16	32,000
1449080-3	492469040	4	2	13	19	38,000
1449107-9	49535465	5	1	7	13	26,000
1449116-8	34401416	4	1	4	9	18,000
1449118-4	20202388	5	3	5	13	26,000
1449126-5	50123510	2	2	14	18	36,000
1449134-6	411577840	4	1	10	15	30,000
1449168-0	10093997	4	2	4	10	20,000
1449175-3	59299556	7	5	12	24	48,000
1449183-4	26476414	5	3	10	18	36,000
1449203-2	42267110	5	3	6	14	28,000
1449215-6	585494034	4	3	10	17	34,000
1449256-3	41437678	4	2	11	17	34,000
1449285-7	57049883	3	2	4	9	18,000
1449289-0	27325269	5	1	5	11	22,000
1449321-7	47292240	5	3	12	20	40,000
1449352-7	45863395	2	5	10	17	34,000
1449368-3	63692167	5	1	5	11	22,000
1449386-1	34396359	2	0	5	7	14,000
1449406-0	50712242	5	0	14	19	38,000
1449427-2	38155397	1	2	5	8	16,000
1449429-9	46004899	6	4	9	19	38,000
1449456-6	32331688	8	2	12	22	44,000
1449459-0	402616108	5	2	14	21	42,000
1449491-4	37328493	6	4	8	18	36,000
1449511-2	347259893	5	2	8	15	30,000
1449551-1	471920551	5	1	10	16	32,000

1449556-2	34542683	6	3	10	19	38,000
1449558-9	39104023	6	5	7	18	36,000
1449564-3	41506339	5	4	11	20	40,000
1449585-6	40402507-9	9	0	8	17	34,000
1449608-9	27687701	9	0	16	25	50,000
1449645-3	40491912	10	4	5	19	38,000
1449650-0	46636969	9	5	9	23	46,000
1449691-7	41979447	2	7	7	16	32,000
1449702-6	521299512	9	2	5	16	32,000
1449728-0	34058972	7	2	8	17	34,000
1449743-3	347584883	7	2	12	21	42,000
1449751-4	2104159679	7	2	9	18	36,000
1449752-2	35456935	1	4	11	16	32,000
1449809-0	24682549	5	2	5	12	24,000
1449818-9	53346176	4	5	7	16	32,000
1449833-2	44.731.079-3	5	1	10	16	32,000
1449843-0	49071364	6	0	7	13	26,000
1449888-0	45888485	9	3	11	23	46,000
1449908-8	427912994	3	4	5	12	24,000
1449923-1	58861698	6	4	11	21	42,000
1449926-6	47989146	3	1	10	14	28,000
1449930-4	41930280	2	2	7	11	22,000
1449956-8	493841878	3	3	7	13	26,000
1449964-9	436342662	2	3	10	15	30,000
1449979-7	45578629	6	2	7	15	30,000
1450034-5	47448665	4	1	7	12	24,000
1450041-8	301987890	4	2	9	15	30,000
1450044-2	020502713	1	2	8	11	22,000
1450045-0	50103151	5	6	8	19	38,000
1450058-2	60985514	10	4	7	21	42,000
1450091-4	24462819	11	0	15	26	52,000
1450092-2	38099483	5	2	3	10	20,000
1450104-0	428042727	4	4	5	13	26,000
1450117-1	41537468	4	1	5	10	20,000
1450120-1	65760302	4	3	4	11	22,000
1450128-7	45500178	7	2	12	21	42,000
1450134-1	349388155	3	2	7	12	24,000
1450164-3	39684651	4	4	6	14	28,000
1450216-0	35245240	4	3	9	16	32,000
1450230-5	52660204	2	2	8	12	24,000
1450315-8	55984290	6	4	4	14	28,000
1450322-0	45312088	6	0	11	17	34,000
1450323-9	23581441	5	5	13	23	46,000
1450346-8	50050442	6	6	12	24	48,000
1450347-6	40159264	7	0	4	11	22,000
1450438-3	38707842	7	5	11	23	46,000
1450555-0	45590084	9	0	7	16	32,000
1450565-7	48245664	2	1	6	9	18,000
1450595-9	25640830	4	1	4	9	18,000

1450610-6	50237146	3	4	6	13	26,000
1450658-0	490680471	4	7	8	19	38,000
1450662-9	29831161	9	5	7	21	42,000
1450695-5	47447083	8	2	11	21	42,000
1450698-0	43816677	10	1	6	17	34,000
1450715-3	44208296	5	3	11	19	38,000
1450732-3	494154470	5	2	11	18	36,000
1450736-6	321130704	5	3	7	15	30,000
1450772-2	553993379	9	0	16	25	50,000
1450779-0	396749410	4	5	10	19	38,000
1450785-4	58340571	3	0	7	10	20,000
1450795-1	47736517	10	2	7	19	38,000
1450796-0	39648070	6	1	14	21	42,000
1450814-1	42072972	4	5	6	15	30,000
1450837-0	46302836	7	0	11	18	36,000
1450839-7	29421159	5	1	9	15	30,000
1450858-3	35119678X	3	0	16	19	38,000
1450860-5	46737055	2	3	5	10	20,000
1450868-0	49006464	2	2	17	21	42,000
1450897-4	53491079	6	1	8	15	30,000
1450902-4	50712403	5	2	7	14	28,000
1450915-6	30543948	2	4	8	14	28,000
1450917-2	43171652	10	3	9	22	44,000
1450920-2	41506332	5	1	7	13	26,000
1450928-8	431901715	4	1	5	10	20,000
1450930-0	48933887	4	5	13	22	44,000
1450939-3	29205473	6	1	12	19	38,000
1450940-7	44799975	5	4	7	16	32,000
1450944-0	32272675	9	5	9	23	46,000
1450951-2	41558599	5	2	3	10	20,000
1450952-0	21948274	2	1	6	9	18,000
1450981-4	37 261 477	2	2	4	8	16,000
1450990-3	56889261	5	4	7	16	32,000
1451005-7	34930989	8	1	6	15	30,000
1451013-8	55.808.596-9	4	3	6	13	26,000
1451018-9	53.766.023	6	3	5	14	28,000
1451065-0	41689194	5	5	8	18	36,000
1451077-4	43973213	6	2	6	14	28,000
1451118-5	54420414	4	2	4	10	20,000
1451147-9	44607953	7	6	9	22	44,000
1451148-7	34338873	5	2	6	13	26,000
1451161-4	480946620	3	5	9	17	34,000
1451168-1	8519191	6	4	11	21	42,000
1451176-2	54324133	9	5	10	24	48,000
1451189-4	549214988	2	1	12	15	30,000
1451191-6	13895311	8	3	11	22	44,000
1451202-5	408916461	7	1	8	16	32,000
1451211-4	204325258	3	4	9	16	32,000
1451218-1	41852764	8	1	9	18	36,000

1451237-8	52771637	3	1	5	9	18,000
1451238-6	46706874	9	2	13	24	48,000
1451241-6	27.479.435	9	2	6	17	34,000
1451270-0	36684864	5	1	5	11	22,000
1451272-6	42647459	5	3	6	14	28,000
1451278-5	494898240	5	1	13	19	38,000
1451292-0	38536425	11	5	5	21	42,000
1451311-0	53850468	6	1	13	20	40,000
1451313-7	9399388	3	3	5	11	22,000
1451316-1	30015889	4	4	3	11	22,000
1451338-2	43803699	4	4	7	15	30,000
1451354-4	245964460	3	3	10	16	32,000
1451363-3	66321143	8	3	10	21	42,000
1451373-0	53367631	5	4	8	17	34,000
1451374-9	42828333	8	6	9	23	46,000
1451377-3	36927787	9	8	4	21	42,000
1451379-0	55896915	4	0	12	16	32,000
1451407-9	19232737	3	0	7	10	20,000
1451421-4	53666656	5	1	5	11	22,000
1451422-2	29373377	7	3	10	20	40,000
1451450-8	41276844	6	3	7	16	32,000
1451456-7	37711107	5	4	8	17	34,000
1451471-0	39922864	6	4	12	22	44,000
1451475-3	55124122	8	3	10	21	42,000
1451479-6	37183695	9	4	8	21	42,000
1451490-7	47686688	6	4	8	18	36,000
1451519-9	35844491	10	7	7	24	48,000
1451521-0	49219367	6	5	13	24	48,000
1451531-8	7232805	3	2	5	10	20,000
1451532-6	52019093	2	2	4	8	16,000
1451537-7	48414551	4	4	13	21	42,000
1451545-8	37689992	8	1	6	15	30,000
1451575-0	57570977	2	3	4	9	18,000
1451577-6	49159989	7	5	5	17	34,000
1451598-9	22670359	6	2	11	19	38,000
1451609-8	33619675	6	4	5	15	30,000
1451636-5	42264635	6	2	6	14	28,000
1451654-3	417269821	6	4	9	19	38,000
1451713-2	34989193-X	8	3	10	21	42,000
1451721-3	44839486	2	2	9	13	26,000
1451747-7	38931909	7	3	10	20	40,000
1451757-4	627841867	2	1	5	8	16,000
1451779-5	37639614	6	7	9	22	44,000
1451806-6	54177343	8	1	10	19	38,000
1451823-6	40761631	8	0	11	19	38,000
1451835-0	29238830	8	2	11	21	42,000
1451850-3	53788814	4	0	7	11	22,000
1451853-8	55682124	4	3	7	14	28,000
1451876-7	35726830	5	3	11	19	38,000

1451885-6	63781592	3	2	7	12	24,000
1451892-9	48 561 285	5	5	12	22	44,000
1451894-5	35228734	8	4	11	23	46,000
1451916-0	45078838	5	4	7	16	32,000
1451917-8	49472094	7	7	9	23	46,000
1451935-6	41537679	6	5	6	17	34,000
1451941-0	3836857	1	1	7	9	18,000
1451977-1	50198933	6	2	7	15	30,000
1451982-8	22042892	6	1	13	20	40,000
1451990-9	33421767	6	2	16	24	48,000
1451999-2	41.747.774	3	2	6	11	22,000
1452014-1	261706573	4	0	6	10	20,000
1452045-1	54787333	9	4	8	21	42,000
1452068-0	40665025	5	4	3	12	24,000
1452116-4	33442932	2	3	19	24	48,000
1452120-2	29277892	8	2	7	17	34,000
1452126-1	40160488	7	5	11	23	46,000
1452134-2	35048551	3	3	13	19	38,000
1452135-0	20682031	8	2	7	17	34,000
1452140-7	44230414	10	8	6	24	48,000
1452145-8	47471316	1	4	11	16	32,000
1452153-9	365430250	7	2	15	24	48,000
1452158-0	53125816	3	1	8	12	24,000
1452174-1	45886246	6	0	6	12	24,000
1452243-8	323815510	4	1	5	10	20,000
1452258-6	43830895	5	4	10	19	38,000
1452276-4	7671915	7	2	13	22	44,000
1452283-7	43148375	3	1	10	14	28,000
1452290-0	47156268	10	6	7	23	46,000
1452300-0	38779735	8	4	6	18	36,000
1452302-7	48214553	7	3	9	19	38,000
1452304-3	37175560	5	0	6	11	22,000
1452311-6	50197463	10	8	6	24	48,000
1452341-8	18568433	5	2	9	16	32,000
1452351-5	44002366X	2	2	10	14	28,000
1452362-0	58369220	4	2	12	18	36,000
1452369-8	48056202	3	3	6	12	24,000
1452373-6	37159046	4	2	6	12	24,000
1452378-7	55619639	4	2	1	7	14,000
1452394-9	46691272	5	2	4	11	22,000
1452399-0	43216122	5	7	12	24	48,000
1452400-7	48677953	4	5	13	22	44,000
1452406-6	294794438	4	2	5	11	22,000
1452409-0	447754488	5	2	12	19	38,000
1452411-2	32884352	5	6	7	18	36,000
1452416-3	46047717 1	2	2	9	13	26,000
1452423-6	36497556	7	4	9	20	40,000
1452429-5	56.993.032-7	3	3	5	11	22,000
1452432-5	59133308	4	1	10	15	30,000

1452438-4	48071912	5	2	4	11	22,000
1452459-7	49646548	7	3	5	15	30,000
1452469-4	482357174	7	3	11	21	42,000
1452504-6	40600891	3	2	6	11	22,000
1452510-0	41871749	5	3	16	24	48,000
1452525-9	31564178	9	3	11	23	46,000
1452534-8	32067468X	4	3	8	15	30,000
1452559-3	48056901	8	1	3	12	24,000
1452572-0	39873708	6	1	9	16	32,000
1452583-6	2002209693	5	3	14	22	44,000
1452585-2	33094973	7	2	12	21	42,000
1452595-0	52969831	0	4	3	7	14,000
1452650-6	7538635	3	2	10	15	30,000
1452656-5	33805128	8	4	11	23	46,000
1452667-0	40975629	2	2	14	18	36,000
1452669-7	42509825	8	5	8	21	42,000
1452672-7	47183952	6	0	9	15	30,000
1452674-3	46641622	8	3	9	20	40,000
1452681-6	36482230	5	3	11	19	38,000
1452690-5	38361218	7	2	7	16	32,000
1452697-2	28898523	6	2	10	18	36,000
1452701-4	45308816	5	3	5	13	26,000
1452730-8	54256620	5	5	7	17	34,000
1452737-5	33106264	5	1	6	12	24,000
1452743-0	39286169	7	2	12	21	42,000
1452757-0	24289501	6	2	15	23	46,000
1452758-8	440559170	6	1	7	14	28,000
1452769-3	34308547	2	2	15	19	38,000
1452773-1	41802991	2	1	5	8	16,000
1452792-8	47366345	8	2	10	20	40,000
1452807-0	49054352	5	3	7	15	30,000
1452820-7	533415135	3	4	7	14	28,000
1452827-4	44588902	8	2	9	19	38,000
1452832-0	32980492	8	0	4	12	24,000
1452839-8	23653333	3	3	3	9	18,000
1452848-7	21394505	3	1	5	9	18,000
1452854-1	38257672X	3	4	6	13	26,000
1452863-0	38423529	7	2	2	11	22,000
1452868-1	45765937	2	3	6	11	22,000
1452879-7	66496156	4	1	5	10	20,000
1452882-7	52318570	5	1	8	14	28,000
1452884-3	352438769	3	6	3	12	24,000
1452892-4	49536746	5	5	7	17	34,000
1452895-9	1408036	6	4	7	17	34,000
1452902-5	36651958	7	0	7	14	28,000
1452903-3	560795312	4	5	14	23	46,000
1452904-1	53982593	3	2	3	8	16,000
1452914-9	300866647	3	3	6	12	24,000
1452919-0	15883484	9	0	3	12	24,000

1452926-2	468979992	9	3	9	21	42,000
1452937-8	53046729	9	4	7	20	40,000
1452945-9	45711762X	6	4	6	16	32,000
1452948-3	50032615	4	1	7	12	24,000
1452970-0	23264623	5	2	4	11	22,000
1452975-0	44473556	1	4	7	12	24,000
1452976-9	44872415	8	3	12	23	46,000
1452979-3	24358348	8	3	7	18	36,000
1452992-0	46524914	5	4	3	12	24,000
1452999-8	30583577	5	2	8	15	30,000
1453003-1	38161441	2	2	6	10	20,000
1453007-4	34129756	9	3	6	18	36,000
1453013-9	40441768	4	6	11	21	42,000
1453017-1	277013756	5	4	13	22	44,000
1453021-0	57870678	6	5	9	20	40,000
1453040-6	54316079	7	5	8	20	40,000
1453041-4	50699611	7	4	5	16	32,000
1453045-7	35727868	4	1	7	12	24,000
1453052-0	49440836	8	6	6	20	40,000
1453074-0	41612403	3	2	10	15	30,000
1453081-3	50005109	7	1	6	14	28,000
1453087-2	58783213	8	4	3	15	30,000
1453090-2	553707280	4	1	5	10	20,000
1453096-1	43371522	4	3	9	16	32,000
1453119-4	388734711	4	3	6	13	26,000
1453134-8	374349186	7	4	10	21	42,000
1453146-1	56223351	3	5	3	11	22,000
1453166-6	54207460	4	1	10	15	30,000
1453184-4	21839680	8	4	5	17	34,000
1453190-9	41867393	9	5	8	22	44,000
1453196-8	57180407	5	4	7	16	32,000
1453202-6	456195889	3	3	4	10	20,000
1453203-4	416623633	4	3	5	12	24,000
1453205-0	20593407	1	2	11	14	28,000
1453214-0	50203788	4	1	3	8	16,000
1453225-5	30764110	4	2	7	13	26,000
1453234-4	45.401.420	0	1	8	9	18,000
1453265-4	364546566	7	9	8	24	48,000
1453268-9	40477899	10	3	7	20	40,000
1453317-0	032418682006	7	2	13	22	44,000
1453318-9	53929710	2	2	5	9	18,000
1453335-9	415120512	10	4	9	23	46,000
1453336-7	43627589	4	1	10	15	30,000
1453363-4	33142311	3	2	10	15	30,000
1453376-6	42371026	5	1	9	15	30,000
1453393-6	57554852	5	2	6	13	26,000
1453414-2	41599716	6	5	9	20	40,000
1453423-1	375161806	6	5	8	19	38,000
1453426-6	46827073	6	4	4	14	28,000

1453429-0	47024350	6	5	6	17	34,000
1453444-4	40519097	8	2	2	12	24,000
1453450-9	475523647	7	2	5	14	28,000
1453451-7	34118154	6	2	16	24	48,000
1453467-3	25608105	1	3	6	10	20,000
1453469-0	45361694	6	2	9	17	34,000
1453471-1	45908971	5	2	8	15	30,000
1453491-6	43131789	10	2	10	22	44,000
1453503-3	45193990	6	0	8	14	28,000
1453504-1	42.249.007	8	1	4	13	26,000
1453509-2	47381008	5	2	8	15	30,000
1453529-7	46385226	6	0	8	14	28,000
1453530-0	28286893	1	0	4	5	10,000
1453534-3	37726517	2	2	6	10	20,000
1453538-6	35465037	9	1	12	22	44,000
1453541-6	48644304	3	1	6	10	20,000
1453547-5	MG15976351	5	3	5	13	26,000
1453551-3	20727273	3	1	5	9	18,000
1453555-6	38605273	3	3	8	14	28,000
1453556-4	42142961	5	2	5	12	24,000
1453565-3	41491670	3	6	9	18	36,000
1453584-0	29778639	2	4	4	10	20,000
1453604-8	45783936	6	4	6	16	32,000
1453621-8	43786990	6	2	7	15	30,000
1453625-0	46078417	5	4	9	18	36,000
1453645-5	56454962	6	2	5	13	26,000
1453652-8	44186167	3	2	7	12	24,000
1453656-0	499233323	5	1	10	16	32,000
1453665-0	253600807	5	2	16	23	46,000
1453680-3	56508368	1	0	7	8	16,000
1453693-5	48695020	2	1	5	8	16,000
1453696-0	44903656	5	1	9	15	30,000
1453698-6	44388141	6	2	11	19	38,000
1453704-4	63800698	5	1	10	16	32,000
1453708-7	45819205	6	3	9	18	36,000
1453722-2	43245775	6	0	10	16	32,000
1453741-9	07444152	3	2	9	14	28,000
1453742-7	386565891	9	2	7	18	36,000
1453753-2	54813258	9	2	10	21	42,000
1453758-3	651907081	4	0	6	10	20,000
1453761-3	56577337	5	4	11	20	40,000
1453766-4	46746651	6	4	5	15	30,000
1453773-7	36013669	4	2	8	14	28,000
1453775-3	44000006	7	1	5	13	26,000
1453792-3	490222079	9	2	7	18	36,000
1453796-6	27248772	3	1	6	10	20,000
1453802-4	35712190	2	3	10	15	30,000
1453821-0	44960743	5	3	14	22	44,000
1453829-6	37481374	5	2	15	22	44,000

1453846-6	27022310	5	2	10	17	34,000
1453847-4	47357187	5	2	3	10	20,000
1453850-4	30487834	1	2	4	7	14,000
1453852-0	29041055	1	1	7	9	18,000
1453854-7	20315759	7	6	9	22	44,000
1453866-0	599078698	4	3	7	14	28,000
1453867-9	559890540	4	2	8	14	28,000
1453888-1	57669467	5	4	10	19	38,000
1453899-7	32373850	5	1	4	10	20,000
1453902-0	29233397	6	1	17	24	48,000
1453906-3	38211040	6	3	6	15	30,000
1453908-0	331833566	5	2	8	15	30,000
1453909-8	442492078	8	4	12	24	48,000
1453930-6	35131510X	4	2	9	15	30,000
1453933-0	54725372	2	2	6	10	20,000
1453935-7	63753206	3	1	12	16	32,000
1453936-5	52368727	9	1	6	16	32,000
1453942-0	54693819	7	3	6	16	32,000
1453943-8	34014491	2	2	7	11	22,000
1453946-2	58065386	7	2	5	14	28,000
1453948-9	43211286	2	4	6	12	24,000
1453952-7	57459958	6	1	13	20	40,000
1453967-5	34202065	5	1	6	12	24,000
1453973-0	57.307.523-2	6	3	7	16	32,000
1453983-7	509553618	5	2	9	16	32,000
1453985-3	386488083	4	4	9	17	34,000
1453989-6	46815171	8	2	5	15	30,000
1453994-2	38024730	2	1	7	10	20,000
1453998-5	41831545	7	2	5	14	28,000
1454001-0	40462481	6	2	9	17	34,000
1454026-6	36014852	5	3	5	13	26,000
1454027-4	41445434	6	5	13	24	48,000
1454040-1	39629525	8	3	13	24	48,000
1454057-6	48272207	5	5	10	20	40,000
1454067-3	34712373	4	2	2	8	16,000
1454069-0	43389794	3	3	6	12	24,000
1454081-9	42587982	5	3	13	21	42,000
1454086-0	52643159	4	2	17	23	46,000
1454093-2	28899468	3	2	11	16	32,000
1454098-3	537727358	8	2	6	16	32,000
1454110-6	29448648	4	4	13	21	42,000
1454130-0	468156185	6	2	16	24	48,000
1454143-2	40987391	4	1	7	12	24,000
1454144-0	355382088	7	1	8	16	32,000
1454158-0	54053371	4	3	4	11	22,000
1454163-7	48844232	3	5	6	14	28,000
1454173-4	49.811.109	6	2	4	12	24,000
1454196-3	34737582	3	3	8	14	28,000
1454210-2	53263633	6	0	5	11	22,000

1454228-5	28289754	4	3	7	14	28,000
1454232-3	649782501	4	1	5	10	20,000
1454234-0	22717510	6	1	10	17	34,000
1454235-8	53390440	3	3	4	10	20,000
1454244-7	43161103	7	3	7	17	34,000
1454248-0	42923675	7	2	15	24	48,000
1454254-4	36493201	8	2	7	17	34,000
1454255-2	36460445	5	2	9	16	32,000
1454267-6	225925254	6	4	7	17	34,000
1454302-8	42811642	2	3	2	7	14,000
1454314-1	377077719	4	3	15	22	44,000
1454322-2	41300188	3	2	10	15	30,000
1454328-1	1472693426	7	1	5	13	26,000
1454335-4	41517716	4	2	11	17	34,000
1454343-5	522369431	6	1	7	14	28,000
1454345-1	37311473	4	4	6	14	28,000
1454366-4	42180440	2	2	4	8	16,000
1454371-0	46667758	7	6	6	19	38,000
1454372-9	47395885	3	1	1	5	10,000
1454387-7	26182660	5	1	15	21	42,000
1454394-0	20197571	7	4	4	15	30,000
1454426-1	41335821	6	1	10	17	34,000
1454459-8	42288882	2	3	7	12	24,000
1454479-2	52050606	5	2	11	18	36,000
1454481-4	34472874	8	1	6	15	30,000
1454499-7	44988081	6	2	12	20	40,000
1454505-5	41195388	5	2	5	12	24,000
1454508-0	250792059	7	0	11	18	36,000
1454533-0	127639063	9	2	11	22	44,000
1454547-0	48105972	5	3	10	18	36,000
1454612-4	414041574	2	3	6	11	22,000
1454617-5	30795278	5	4	9	18	36,000
1454623-0	548970713	7	3	13	23	46,000
1454634-5	36974548	6	2	9	17	34,000
1454649-3	58348646	4	1	2	7	14,000
1454666-3	53559914	3	4	6	13	26,000
1454668-0	453512100	6	1	15	22	44,000
1454672-8	373185601	3	2	7	12	24,000
1454700-7	39305858X	3	3	4	10	20,000
1454711-2	348392898	8	1	7	16	32,000
1454712-0	369988942	8	1	11	20	40,000
1454732-5	55674961	1	1	6	8	16,000
1454733-3	38857973	8	5	6	19	38,000
1454740-6	457833737	1	0	7	8	16,000
1454747-3	48614340	2	0	13	15	30,000
1454751-1	42956518	11	1	10	22	44,000
1454761-9	13971422	4	2	7	13	26,000
1454762-7	2008098043044	9	1	14	24	48,000
1454768-6	44301331	6	4	7	17	34,000

1454787-2	48961481	3	3	8	14	28,000
1454813-5	52883296	8	2	3	13	26,000
1454850-0	331668385	7	2	7	16	32,000
1454875-5	55780234	8	1	10	19	38,000
1454906-9	52.375.418	2	3	3	8	16,000
1454917-4	40469285	5	2	9	16	32,000
1454925-5	498749277	5	4	5	14	28,000
1454930-1	2734020	7	2	8	17	34,000
1454943-3	231166	5	2	7	14	28,000
1454955-7	27672188	8	3	11	22	44,000
1454958-1	47603322	5	4	11	20	40,000
1454959-0	49049153	3	4	5	12	24,000
1454963-8	53433063	9	5	4	18	36,000
1454965-4	47477094-	3	3	4	10	20,000
1454998-0	23998190	3	0	3	6	12,000
1455005-9	43024428	7	4	12	23	46,000
1455009-1	39688174	7	2	4	13	26,000
1455028-8	406612778	7	2	12	21	42,000
1455040-7	45155125	3	4	8	15	30,000
1455048-2	36.122.707	4	1	4	9	18,000
1455049-0	42987920	3	2	5	10	20,000
1455064-4	65.542.653	4	3	8	15	30,000
1455083-0	22787088	5	3	16	24	48,000
1455092-0	50909872	7	3	7	17	34,000
1455102-0	358772953	8	4	3	15	30,000
1455119-5	26807872	4	2	4	10	20,000
1455120-9	37196576	3	3	10	16	32,000
1455136-5	41797226	1	3	6	10	20,000
1455137-3	41682228	9	4	8	21	42,000
1455142-0	67132962	2	6	9	17	34,000
1455149-7	29706590	9	4	4	17	34,000
1455154-3	2007474858	6	0	8	14	28,000
1455159-4	42313533	4	1	4	9	18,000
1455172-1	16211491	5	1	13	19	38,000
1455180-2	54553471	5	2	7	14	28,000
1455183-7	284804435	6	2	12	20	40,000
1455224-8	38071666	4	2	7	13	26,000
1455234-5	40716368	4	0	7	11	22,000
1455240-0	45819419	4	1	7	12	24,000
1455270-1	39768799	10	9	5	24	48,000
1455272-8	41387308	8	2	9	19	38,000
1455302-3	49111342	5	2	9	16	32,000
1455326-0	56142132	5	7	3	15	30,000
1455362-7	28443105	3	1	7	11	22,000
1455393-7	57082280	6	1	6	13	26,000
1455408-9	43423255	4	4	14	22	44,000
1455412-7	38049398	6	3	14	23	46,000
1455441-0	44708148	4	1	11	16	32,000
1455442-9	47063814	4	3	8	15	30,000

1455471-2	52827598	1	3	9	13	26,000
1455472-0	40672212	10	6	3	19	38,000
1455482-8	43112223	8	3	10	21	42,000
1455490-9	47741841	5	3	8	16	32,000
1455539-5	2055218271	2	3	8	13	26,000
1455546-8	509588244	2	2	3	7	14,000
1455555-7	41240271	9	3	7	19	38,000
1455556-5	48777553	5	1	7	13	26,000
1455563-8	25983946	2	1	3	6	12,000
1455567-0	47844603	8	2	13	23	46,000
1455568-9	54638082	2	3	11	16	32,000
1455571-9	42124687	6	2	7	15	30,000
1455594-8	42030968	4	1	9	14	28,000
1455600-6	34754127	5	3	5	13	26,000
1455620-0	27770294	2	2	7	11	22,000
1455627-8	30823905	2	3	8	13	26,000
1455654-5	36680129	6	0	6	12	24,000
1455671-5	41627905	11	0	14	25	50,000
1455676-6	46888817	5	0	8	13	26,000
1455687-1	498866294	9	7	6	22	44,000
1455692-8	8568948	1	3	10	14	28,000
1455695-2	42053216	4	1	5	10	20,000
1455704-5	53970474	6	4	4	14	28,000
1455710-0	55/455/921	4	1	6	11	22,000
1455715-0	22990742	11	3	10	24	48,000
1455722-3	37.911.104	4	3	6	13	26,000
1455733-9	34676592	3	1	9	13	26,000
1455744-4	07283744	6	3	12	21	42,000
1455756-8	33736563	6	2	4	12	24,000
1455759-2	39175333	7	3	12	22	44,000
1455779-7	19642589	5	3	9	17	34,000
1455797-5	45262988	5	4	4	13	26,000
1455817-3	348024484	6	2	14	22	44,000
1455843-2	47189467	8	4	9	21	42,000
1455860-2	54923115	8	8	6	22	44,000
1455865-3	39590151	5	1	8	14	28,000
1455873-4	58628069	6	2	8	16	32,000
1455886-6	339220090	3	5	9	17	34,000
1455888-2	23928001	4	4	11	19	38,000
1455892-0	33443068	3	2	4	9	18,000
1455895-5	649286832	2	5	5	12	24,000
1455896-3	34606217	3	2	7	12	24,000
1455913-7	29498692	4	2	16	22	44,000
1455925-0	8433754	7	2	4	13	26,000
1455932-3	41466014	4	3	3	10	20,000
1455958-7	59312771	7	4	11	22	44,000
1455959-5	34900142	6	1	7	14	28,000
1455964-1	37162566	4	1	11	16	32,000
1455974-9	35938276	4	1	9	14	28,000

1455998-6	43242870	8	1	5	14	28,000
1456000-3	537954545	3	2	6	11	22,000
1456015-1	32568882	4	6	10	20	40,000
1456017-8	14319867	2	2	10	14	28,000
1456033-0	39401436	2	1	9	12	24,000
1456047-0	29.555.292 X SS	4	2	14	20	40,000
1456048-8	54425819	2	5	6	13	26,000
1456049-6	28952086	4	3	5	12	24,000
1456059-3	64.327.239-2	4	5	6	15	30,000
1456066-6	53079096	1	2	7	10	20,000
1456069-0	45292794	6	5	10	21	42,000
1456072-0	27629238	4	2	9	15	30,000
1456088-7	55843030	7	1	16	24	48,000
1456089-5	50463366	7	4	3	14	28,000
1456091-7	48698362	5	2	15	22	44,000
1456113-1	54678817	4	2	4	10	20,000
1456118-2	49280223	7	6	6	19	38,000
1456120-4	39532272	6	5	5	16	32,000
1456136-0	40163978	6	6	8	20	40,000
1456141-7	53352673	5	1	12	18	36,000
1456143-3	44838914	7	0	13	20	40,000
1456156-5	53651770	2	2	7	11	22,000
1456164-6	42029805	4	1	12	17	34,000
1456165-4	392637145	2	3	6	11	22,000
1456181-6	45057444	8	5	11	24	48,000
1456229-4	48786876	7	1	10	18	36,000
1456253-7	435835282	5	1	7	13	26,000
1456266-9	49869871	7	5	6	18	36,000
1456267-7	63605036	7	0	13	20	40,000
1456284-7	41813593	7	3	5	15	30,000
1456302-9	50.343.853	3	3	5	11	22,000
1456346-0	29689950	1	2	6	9	18,000
1456353-3	673279315	4	2	8	14	28,000
1456375-4	48.133.881	8	1	9	18	36,000
1456391-6	43141125	3	1	5	9	18,000
1456404-1	32174735	2	2	5	9	18,000
1456406-8	433362170	4	1	6	11	22,000
1456407-6	26163358	5	5	11	21	42,000
1456414-9	30384287	4	2	5	11	22,000
1456431-9	50855930	10	2	12	24	48,000
1456439-4	46053147	5	2	14	21	42,000
1456480-7	48816427	4	1	9	14	28,000
1456503-0	480719214	4	2	4	10	20,000
1456507-2	30374050	5	3	6	14	28,000
1456515-3	52602154	6	1	6	13	26,000
1456524-2	33480788	2	2	2	6	12,000
1456526-9	37693346	6	4	14	24	48,000
1456533-1	35799649	4	1	2	7	14,000
1456537-4	33805314	3	6	5	14	28,000

1456555-2	29689951	5	1	4	10	20,000
1456578-1	47487024	6	8	9	23	46,000
1456591-9	33034849	3	7	10	20	40,000
1456593-5	42881808	5	5	6	16	32,000
1456618-4	49355610	12	4	5	21	42,000
1456621-4	48362345	4	1	5	10	20,000
1456630-3	58975310	5	4	5	14	28,000
1456633-8	53356618	5	1	7	13	26,000
1456636-2	43211240	3	4	3	10	20,000
1456639-7	30021308	7	2	10	19	38,000
1456675-3	41249554	5	4	8	17	34,000
1456698-2	34256890	7	0	10	17	34,000
1456726-1	33551815879	7	1	6	14	28,000
1456733-4	49.013.404	5	0	6	11	22,000
1456737-7	20212889	2	3	8	13	26,000
1456746-6	43795741	5	3	8	16	32,000
1456750-4	50953992	6	3	10	19	38,000
1456770-9	36.975.461-0	7	3	5	15	30,000
1456796-2	41154934	7	2	10	19	38,000
1456804-7	290506554	3	3	11	17	34,000
1456825-0	27553069	9	5	5	19	38,000
1456826-8	38091807	4	0	9	13	26,000
1456852-7	45208336	7	0	11	18	36,000
1456859-4	50246875	3	2	8	13	26,000
1456874-8	53761972	8	5	6	19	38,000
1456885-3	381810689	2	1	6	9	18,000
1456890-0	42174156	7	1	3	11	22,000
1456907-8	34201607	4	4	9	17	34,000
1456915-9	42049193	6	1	8	15	30,000
1456925-6	34139959	7	2	8	17	34,000
1456960-4	45956417	7	2	8	17	34,000
1456971-0	039719702010	6	3	4	13	26,000
1456976-0	62042444	7	0	7	14	28,000
1456977-9	53117246	6	3	11	20	40,000
1456986-8	39674442	5	2	5	12	24,000
1456993-0	37628545	7	2	15	24	48,000
1456996-5	37.138.232	2	1	3	6	12,000
1457038-6	65707269	5	2	12	19	38,000
1457041-6	52629009	11	3	10	24	48,000
1457048-3	38857196	5	3	10	18	36,000
1457050-5	53687108	4	5	4	13	26,000
1457054-8	39930796	3	0	7	10	20,000
1457058-0	478762926	7	2	7	16	32,000
1457061-0	42463009	3	0	6	9	18,000
1457067-0	30091569	4	3	10	17	34,000
1457079-3	33445751	0	3	2	5	10,000
1457089-0	441980223	2	0	5	7	14,000
1457094-7	30877959	7	2	12	21	42,000
1457097-1	46453546	8	4	10	22	44,000

1457100-5	42.457.278	6	2	5	13	26,000
1457110-2	20738329	5	1	11	17	34,000
1457119-6	41715961	7	8	5	20	40,000
1457135-8	57406583	9	4	6	19	38,000
1457157-9	38117547	11	2	5	18	36,000
1457168-4	565473554	4	4	8	16	32,000
1457179-0	38500926	0	0	0	0	0,000
1457195-1	48719346	4	7	5	16	32,000
1457200-1	20845858	11	3	10	24	48,000
1457201-0	43242392	6	0	8	14	28,000
1457203-6	404078795	9	1	11	21	42,000
1457211-7	49989229	5	1	5	11	22,000
1457212-5	334848314	5	3	8	16	32,000
1457213-3	42636069	5	1	9	15	30,000
1457234-6	25935110	7	2	9	18	36,000
1457239-7	29151077	4	2	17	23	46,000
1457249-4	38528213	5	5	10	20	40,000
1457260-5	6342826	6	1	16	23	46,000
1457303-2	44922227	4	3	8	15	30,000
1457307-5	42799016	6	3	7	16	32,000
1457325-3	24115253	2	5	14	21	42,000
1457328-8	42509849	2	3	9	14	28,000
1457355-5	54569356	9	2	8	19	38,000
1457370-9	43016352	5	5	10	20	40,000
1457383-0	40807453X	6	3	8	17	34,000
1457389-0	558815777	7	0	5	12	24,000
1457393-8	39880401	4	2	2	8	16,000
1457401-2	25274778	9	2	11	22	44,000
1457413-6	54715789	5	1	9	15	30,000
1457415-2	52960954	7	5	12	24	48,000
1457416-0	43616634	6	7	10	23	46,000
1457424-1	55927746	6	1	6	13	26,000
1457433-0	22695261	3	3	6	12	24,000
1457436-5	21406826	4	1	15	20	40,000
1457460-8	49879373	7	1	15	23	46,000
1457480-2	53665818	3	0	8	11	22,000
1457517-5	50.138.432	8	3	3	14	28,000
1457518-3	433963566	4	2	17	23	46,000
1457523-0	49782470	6	4	7	17	34,000
1457541-8	42137242	3	2	6	11	22,000
1457567-1	39977184	6	3	13	22	44,000
1457584-1	30978223	1	3	6	10	20,000
1457601-5	33464975	6	3	14	23	46,000
1457605-8	28040	8	3	9	20	40,000
1457606-6	24354801	10	3	2	15	30,000
1457607-4	42042917	3	4	9	16	32,000
1457614-7	42183477	8	0	8	16	32,000
1457619-8	52857744	3	2	10	15	30,000
1457628-7	52105670	5	4	14	23	46,000

1457630-9	47986044	7	3	7	17	34,000
1457636-8	16008486	3	4	9	16	32,000
1457638-4	421293627	2	1	7	10	20,000
1457643-0	47507854	9	2	6	17	34,000
1457650-3	54824969	8	6	6	20	40,000
1457673-2	19.133.201	3	4	10	17	34,000
1457714-3	49058219	8	3	9	20	40,000
1457719-4	545383730	10	2	11	23	46,000
1457730-5	53341268	4	1	8	13	26,000
1457744-5	44404917	5	3	10	18	36,000
1457750-0	28872122	2	1	7	10	20,000
1457758-5	374093465	6	1	17	24	48,000
1457762-3	33191468	4	2	7	13	26,000
1457771-2	39809143	5	3	6	14	28,000
1457786-0	453315458	5	3	13	21	42,000
1457809-3	20544984	6	5	10	21	42,000
1457815-8	43212507	5	2	5	12	24,000
1457826-3	58741058	6	3	8	17	34,000
1457832-8	41033482	3	4	11	18	36,000
1457841-7	25389754	3	2	6	11	22,000
1457847-6	38169042	7	4	9	20	40,000
1457860-3	23553986	2	2	6	10	20,000
1457866-2	28991747	3	5	7	15	30,000
1457887-5	379894671	6	4	6	16	32,000
1457891-3	38.548.375	10	0	13	23	46,000
1457910-3	483006622	4	1	15	20	40,000
1457928-6	439918893	8	5	9	22	44,000
1457930-8	40227778	3	4	10	17	34,000
1457935-9	35236144	3	4	11	18	36,000
1457940-5	55875229	7	2	11	20	40,000
1457944-8	41907915	4	1	9	14	28,000
1457959-6	412943682	4	2	7	13	26,000
1457969-3	41895091	7	6	8	21	42,000
1457976-6	53792202	5	3	5	13	26,000
1458007-1	43106071	7	2	13	22	44,000
1458030-6	22695674X	3	1	5	9	18,000
1458038-1	33529574	6	1	8	15	30,000
1458044-6	59628032	9	6	7	22	44,000
1458045-4	597992996	5	4	6	15	30,000
1458049-7	374231825	5	3	2	10	20,000
1458054-3	38905513-X	4	4	7	15	30,000
1458055-1	42164127	3	2	6	11	22,000
1458058-6	40773067	5	7	5	17	34,000
1458074-8	249649299	5	2	7	14	28,000
1458079-9	455499743	8	2	14	24	48,000
1458086-1	48056766	7	3	8	18	36,000
1458107-8	35707039	6	6	4	16	32,000
1458129-9	50055825	9	2	6	17	34,000
1458146-9	43344848	7	1	16	24	48,000

1458156-6	55775907	7	4	10	21	42,000
1458192-2	35820651	2	3	6	11	22,000
1458195-7	47186328	1	1	6	8	16,000
1458202-3	26116890	3	2	5	10	20,000
1458213-9	45034132	10	4	6	20	40,000
1458226-0	52904283	11	3	4	18	36,000
1458236-8	56729155	5	2	5	12	24,000
1458242-2	328143091	3	2	7	12	24,000
1458274-0	431345892	2	2	9	13	26,000
1458276-7	50514088	4	2	6	12	24,000
1458313-5	41664357	5	2	8	15	30,000
1458317-8	42591607	8	2	5	15	30,000
1458330-5	38.537.266	7	4	3	14	28,000
1458331-3	528903871	10	1	9	20	40,000
1458332-1	42888157	4	3	9	16	32,000
1458342-9	47213909	6	3	3	12	24,000
1458353-4	39214953	11	2	2	15	30,000
1458354-2	38248511	3	1	6	10	20,000
1458355-0	30116849	7	1	8	16	32,000
1458367-4	46152894	10	2	8	20	40,000
1458386-0	41963813	4	4	11	19	38,000
1458394-1	38679624	3	1	10	14	28,000
1458407-7	412830036	7	6	9	22	44,000
1458441-7	23274519	2	3	4	9	18,000
1458471-9	3098375	3	1	12	16	32,000
1458488-3	44888558X	4	3	4	11	22,000
1458501-4	34542353	5	2	11	18	36,000
1458503-0	39277471	10	2	11	23	46,000
1458506-5	34302329	4	1	6	11	22,000
1458516-2	26839345	6	3	8	17	34,000
1458522-7	52525468	1	3	7	11	22,000
1458530-8	53631846	2	2	9	13	26,000
1458537-5	20568142	4	1	9	14	28,000
1458550-2	418508653	7	2	7	16	32,000
1458557-0	27480251	5	3	12	20	40,000
1458573-1	43849147	6	3	4	13	26,000
1458579-0	38842147	6	1	9	16	32,000
1458608-8	30028550	5	3	8	16	32,000
1458618-5	413213754	3	1	4	8	16,000
1458621-5	32568416	8	0	6	14	28,000
1458666-5	66.547.222	6	1	13	20	40,000
1458668-1	46628928	5	2	7	14	28,000
1458672-0	882224972	4	2	16	22	44,000
1458681-9	23373163	2	3	9	14	28,000
1458685-1	48 588 8397	7	1	7	15	30,000
1458688-6	50961049	4	2	13	19	38,000
1458693-2	49054905	3	2	13	18	36,000
1458704-1	49994685	6	3	9	18	36,000
1458707-6	48459082	7	1	6	14	28,000

1458708-4	12561400	8	2	14	24	48,000
1458751-3	346078726	4	0	11	15	30,000
1458756-4	282477020	6	3	11	20	40,000
1458769-6	544135350	3	1	5	9	18,000
1458778-5	58624173	3	2	8	13	26,000
1458784-0	35306284	8	0	4	12	24,000
1458818-8	42175297	3	2	6	11	22,000
1458851-0	42617411	5	3	13	21	42,000
1458862-5	48156376	6	7	7	20	40,000
1458865-0	34809059	3	2	8	13	26,000
1458893-5	33794693	7	6	5	18	36,000
1458895-1	45228788	5	1	8	14	28,000
1458932-0	37395111	8	6	7	21	42,000
1458934-6	56236051	7	4	11	22	44,000
1458947-8	44386657	6	3	3	12	24,000
1458948-6	3644397	6	2	16	24	48,000
1458952-4	16653544	4	1	7	12	24,000
1458962-1	29207811	1	4	10	15	30,000
1458963-0	54012828	5	2	6	13	26,000
1458967-2	48392660	4	0	4	8	16,000
1458972-9	29542333	7	2	6	15	30,000
1458976-1	39783879	3	3	6	12	24,000
1459018-2	48531957	4	2	3	9	18,000
1459021-2	24679484	7	4	7	18	36,000
1459022-0	49971388	4	1	9	14	28,000
1459042-5	499112180	1	2	10	13	26,000
1459053-0	45361713	6	1	5	12	24,000
1459055-7	58723521	6	0	9	15	30,000
1459076-0	25570966	7	5	11	23	46,000
1459090-5	49403953	9	2	6	17	34,000
1459093-0	8611477	8	2	12	22	44,000
1459101-4	506241166	7	5	8	20	40,000
1459104-9	29000417	1	3	5	9	18,000
1459122-7	30185628	9	2	13	24	48,000
1459136-7	411830739	6	2	10	18	36,000
1459146-4	46025713	2	1	5	8	16,000
1459156-1	391129752	9	5	4	18	36,000
1459159-6	43642755	3	2	17	22	44,000
1459167-7	28395561	3	5	10	18	36,000
1459182-0	25130877	1	2	13	16	32,000
1459206-1	39846777	3	2	11	16	32,000
1459215-0	41965731	4	3	5	12	24,000
1459231-2	58.168.236	6	4	9	19	38,000
1459233-9	20379022	4	5	6	15	30,000
1459236-3	42497861	6	2	6	14	28,000
1459238-0	428497056	5	2	13	20	40,000
1459240-1	272733283	4	6	3	13	26,000
1459247-9	41797075	8	3	7	18	36,000
1459270-3	32203615	4	1	4	9	18,000

1459286-0	28556179	2	6	7	15	30,000
1459306-8	432884749	3	3	10	16	32,000
1459317-3	47077819	5	2	16	23	46,000
1459334-3	60665172	6	1	6	13	26,000
1459348-3	442280944	4	5	12	21	42,000
1459390-4	1498549519	5	3	7	15	30,000
1459400-5	460349247	5	1	9	15	30,000
1459407-2	404521125	1	2	7	10	20,000
1459413-7	35728134	6	2	4	12	24,000
1459438-2	49713319	4	4	12	20	40,000
1459443-9	59761539	6	0	6	12	24,000
1459465-0	37808810	6	0	8	14	28,000
1459494-3	36563658	8	6	9	23	46,000
1459498-6	34108646	4	0	8	12	24,000
1459505-2	552115952	3	2	15	20	40,000
1459526-5	296417786	4	2	15	21	42,000
1459533-8	60532222	6	3	4	13	26,000
1459555-9	64005396	5	2	6	13	26,000
1459564-8	53435916	6	3	8	17	34,000
1459565-6	50513626	5	2	14	21	42,000
1459571-0	10278507	7	1	7	15	30,000
1459580-0	54956100	3	3	6	12	24,000
1459586-9	49110520	5	0	6	11	22,000
1459601-6	37112093	4	3	6	13	26,000
1459646-6	1517033888	3	2	14	19	38,000
1459649-0	47774807	11	1	12	24	48,000
1459654-7	52356532	8	4	7	19	38,000
1459658-0	40956356	5	3	11	19	38,000
1459676-8	53679847	10	0	10	20	40,000
1459677-6	44024506	2	2	12	16	32,000
1459710-1	53389411	7	1	6	14	28,000
1459720-9	41209240	6	1	13	20	40,000
1459756-0	55647216	6	4	10	20	40,000
1459760-8	292906158	5	0	4	9	18,000
1459764-0	47886346	4	4	7	15	30,000
1459789-6	37314155	5	4	10	19	38,000
1459793-4	15644550	11	4	4	19	38,000
1459858-2	527703862	4	4	10	18	36,000
1459886-8	55610851	0	3	2	5	10,000
1459887-6	30158979	2	2	10	14	28,000
1459888-4	44466483X	6	2	4	12	24,000
1459899-0	50108110	4	3	4	11	22,000
1459900-7	66963850	5	7	10	22	44,000
1459914-7	445530467	7	4	13	24	48,000
1459927-9	472589568	9	2	7	18	36,000
1459928-7	37099441	8	2	8	18	36,000
1459934-1	524444924	7	3	7	17	34,000
1459951-1	56918491	2	4	5	11	22,000
1459962-7	60134846	1	0	7	8	16,000

1459980-5	465427741	9	2	11	22	44,000
1459981-3	49164742	9	1	14	24	48,000
1460012-9	37004718	3	2	6	11	22,000
1460018-8	28543321	10	3	6	19	38,000
1460037-4	356097286	6	0	4	10	20,000
1460040-4	42439037	4	4	10	18	36,000
1460058-7	48015562	7	3	12	22	44,000
1460083-8	485469959	4	3	5	12	24,000
1460085-4	36859650	4	2	4	10	20,000
1460127-3	23132974	2	6	11	19	38,000
1460130-3	58387292	6	7	6	19	38,000
1460165-6	65846842	6	4	9	19	38,000
1460171-0	36314457	4	6	8	18	36,000
1460173-7	43208412	5	2	13	20	40,000
1460178-8	21591997	7	2	7	16	32,000
1460181-8	37840606	3	5	6	14	28,000
1460182-6	50486236	9	5	10	24	48,000
1460185-0	41646345	4	2	9	15	30,000
1460195-8	40143428X	10	3	6	19	38,000
1460231-8	337308974	4	4	15	23	46,000
1460248-2	28107600	4	3	10	17	34,000
1460264-4	32121164	7	2	6	15	30,000
1460266-0	60345503	9	0	7	16	32,000
1460269-5	487722905	6	3	9	18	36,000
1460272-5	22433141	5	2	11	18	36,000
1460277-6	436695017	3	9	7	19	38,000
1460298-9	239975200	10	3	7	20	40,000
1460314-4	39003377	8	4	8	20	40,000
1460328-4	40170904	4	2	5	11	22,000
1460352-7	57909061	5	2	7	14	28,000
1460372-1	29515116X	4	4	6	14	28,000
1460373-0	30243524	3	1	4	8	16,000
1460379-9	43213519	7	2	8	17	34,000
1460399-3	55359279	5	3	6	14	28,000
1460405-1	26671282	3	2	8	13	26,000
1460422-1	23274260	3	1	6	10	20,000
1460429-9	383749244	2	2	19	23	46,000
1460451-5	65505100	4	1	6	11	22,000
1460476-0	46786106	2	4	10	16	32,000
1460478-7	15328872	5	3	12	20	40,000
1460498-1	57 478 413	4	2	7	13	26,000
1460510-4	350254175	4	2	8	14	28,000
1460517-1	42773150	7	2	6	15	30,000
1460530-9	38046321	4	5	10	19	38,000
1460537-6	546053099	7	3	10	20	40,000
1460573-2	10017545	5	4	11	20	40,000
1460584-8	38927756	5	2	11	18	36,000
1460591-0	27713010	7	4	9	20	40,000
1460592-9	24662038	6	3	7	16	32,000

1460625-9	38622072	7	3	10	20	40,000
1460632-1	55092349	9	3	6	18	36,000
1460648-8	23295085	2	3	9	14	28,000
1460658-5	41313492	3	2	10	15	30,000
1460671-2	38644318	5	3	2	10	20,000
1460681-0	27763997	8	3	6	17	34,000
1460696-8	42456427	5	2	11	18	36,000
1460703-4	449982749	4	2	12	18	36,000
1460717-4	424565092	5	1	9	15	30,000
1460731-0	439366355	4	2	10	16	32,000
1460734-4	58209431	6	5	3	14	28,000
1460758-1	45290622	4	4	12	20	40,000
1460763-8	34228852	7	2	1	10	20,000
1460781-6	44403476	8	3	9	20	40,000
1460793-0	43649800	5	2	14	21	42,000
1460811-1	43858026	6	8	8	22	44,000
1460838-3	52089913	6	0	10	16	32,000
1460847-2	50056946	5	2	9	16	32,000
1460856-1	33243381	6	4	9	19	38,000
1460869-3	36642733	8	1	11	20	40,000
1460887-1	577281410	6	1	5	12	24,000
1460942-8	493880963	7	1	8	16	32,000
1460958-4	57550233	4	1	6	11	22,000
1460959-2	50704990	6	3	10	19	38,000
1460968-1	42212183	8	2	8	18	36,000
1460976-2	49175042	3	2	4	9	18,000
1460978-9	12231315	4	5	8	17	34,000
1460983-5	48865373	10	5	6	21	42,000
1461026-4	MG 11078087	5	3	16	24	48,000
1461027-2	45733491	12	5	5	22	44,000
1461031-0	33869362	5	3	5	13	26,000
1461040-0	24222107	7	3	7	17	34,000
1461057-4	56701846	3	2	15	20	40,000
1461058-2	62322466	7	2	7	16	32,000
1461065-5	54787872	5	2	4	11	22,000
1461114-7	38139821	7	4	4	15	30,000
1461122-8	25588240	9	6	9	24	48,000
1461127-9	47656370	5	2	3	10	20,000
1461130-9	43129744	5	1	12	18	36,000
1461159-7	47238397	6	3	6	15	30,000
1461183-0	46648402	5	2	8	15	30,000
1461187-2	47818065	9	4	8	21	42,000
1461207-0	45415614	9	7	8	24	48,000
1461221-6	443450663	4	2	8	14	28,000
1461235-6	34381712	3	2	17	22	44,000
1461243-7	38158738	9	6	6	21	42,000
1461244-5	58.610.142	6	4	12	22	44,000
1461246-1	33724507	3	2	8	13	26,000
1461253-4	44296532	2	8	11	21	42,000

1461268-2	60734647	6	3	10	19	38,000
1461287-9	54317031	2	1	8	11	22,000
1461305-0	52030476	3	4	12	19	38,000
1461307-7	48015271	7	2	5	14	28,000
1461351-4	53791753	7	4	7	18	36,000
1461353-0	595425379	4	2	7	13	26,000
1461361-1	44265715	3	4	5	12	24,000
1461363-8	40002504	5	7	11	23	46,000
1461463-4	04015187945	10	2	11	23	46,000
1461471-5	378934739	6	1	4	11	22,000
1461473-1	34105841	3	4	8	15	30,000
1461477-4	45004086	5	2	6	13	26,000
1461483-9	36175516	9	6	7	22	44,000
1461493-6	44534851	8	5	7	20	40,000
1461504-5	59600888	7	2	15	24	48,000
1461520-7	34703718	2	2	11	15	30,000
1461522-3	41657833	5	1	7	13	26,000
1461538-0	42653702	7	2	11	20	40,000
1461548-7	305085414	5	4	5	14	28,000
1461570-3	48020111	5	5	6	16	32,000
1461588-6	38.065.881	6	5	7	18	36,000
1461607-6	457771161	4	2	6	12	24,000
1461615-7	404087887	4	4	6	14	28,000
1461648-3	458958396	5	3	2	10	20,000
1461672-6	42768848	5	3	12	20	40,000
1461731-5	26884373	6	2	13	21	42,000
1461756-0	40557483	2	3	8	13	26,000
1461763-3	38811100	10	4	6	20	40,000
1461776-5	37013865	8	2	7	17	34,000
1461778-1	34150627	7	2	8	17	34,000
1461824-9	47888309	3	1	6	10	20,000
1461841-9	42150317	6	2	5	13	26,000
1461848-6	300625789	6	0	11	17	34,000
1461874-5	28.369.701	4	1	6	11	22,000
1461878-8	472918096	4	1	6	11	22,000
1461879-6	8656	6	2	8	16	32,000
1461883-4	40268328	9	2	3	14	28,000
1461891-5	28876817	4	1	7	12	24,000
1461896-6	437658144	4	2	12	18	36,000
1461903-2	39960270	8	4	3	15	30,000
1461948-2	33814714	5	1	17	23	46,000
1461955-5	462847913	10	6	7	23	46,000
1461978-4	42754694	2	5	17	24	48,000
1461985-7	29978416	5	5	5	15	30,000
1461989-0	35.385.027	2	4	6	12	24,000
1461993-8	406923711	7	3	2	12	24,000
1462017-0	40165835	7	4	8	19	38,000
1462020-0	50109001	6	8	6	20	40,000
1462027-8	8311963	4	0	11	15	30,000

1462029-4	49927873	6	3	13	22	44,000
1462042-1	483626375	4	0	6	10	20,000
1462062-6	54281874	4	5	1	10	20,000
1462102-9	35881826	5	3	6	14	28,000
1462109-6	39632360	5	2	12	19	38,000
1462117-7	38662495	10	6	7	23	46,000
1462147-9	57572371	9	2	7	18	36,000
1462209-2	20086500516	9	2	7	18	36,000
1462210-6	43001004	6	0	4	10	20,000
1462213-0	24382450	6	6	10	22	44,000
1462228-9	28748656	4	0	8	12	24,000
1462231-9	430625157	4	6	12	22	44,000
1462243-2	47549836	2	2	8	12	24,000
1462251-3	42774678	4	1	10	15	30,000
1462254-8	44106145	5	3	4	12	24,000
1462276-9	42279602	4	2	6	12	24,000
1462321-8	416675	7	2	13	22	44,000
1462343-9	414041859	4	4	7	15	30,000
1462352-8	39887145	6	0	7	13	26,000
1462354-4	38335675	5	3	7	15	30,000
1462374-9	30731716X	5	1	7	13	26,000
1462396-0	54914516	7	7	6	20	40,000
1462416-8	043551602	7	2	12	21	42,000
1462421-4	492841469	7	0	8	15	30,000
1462431-1	22396519	5	4	10	19	38,000
1462455-9	567067336	8	1	10	19	38,000
1462462-1	44735179	9	2	8	19	38,000
1462471-0	29193747	9	3	10	22	44,000
1462474-5	57466397	10	4	8	22	44,000
1462486-9	48447717	5	5	12	22	44,000
1462532-6	45173449	3	4	8	15	30,000
1462538-5	48281903	7	6	8	21	42,000
1462569-5	503260800	9	2	6	17	34,000
1462583-0	41231489	5	4	8	17	34,000
1462594-6	17973577	5	2	4	11	22,000
1462598-9	44840472	0	3	6	9	18,000
1462658-6	45623764	6	9	8	23	46,000
1462659-4	54177909	5	1	5	11	22,000
1462665-9	39533035	6	3	15	24	48,000
1462680-2	322024110	7	2	14	23	46,000
1462751-5	44663548	4	2	10	16	32,000
1462754-0	33301242	1	2	11	14	28,000
1462755-8	38449709	6	0	9	15	30,000
1462769-8	24736710	4	2	10	16	32,000
1462814-7	54382893	5	4	5	14	28,000
1462816-3	47729439	6	7	9	22	44,000
1462835-0	19934660	7	3	8	18	36,000
1462840-6	29754073	5	2	10	17	34,000
1462849-0	27304646	5	1	12	18	36,000

1462873-2	541000950	7	1	14	22	44,000
1462876-7	42531004	4	1	7	12	24,000
1462904-6	42422982	7	3	7	17	34,000
1462992-5	669933351	6	2	3	11	22,000
1462993-3	597893196	2	3	6	11	22,000
1463028-1	38275156	7	4	5	16	32,000
1463029-0	376366540	7	1	3	11	22,000
1463032-0	27072913	5	4	6	15	30,000
1463054-0	54845371	2	2	9	13	26,000
1463068-0	486548259	4	2	11	17	34,000
1463126-1	53358068	12	1	7	20	40,000
1463127-0	48014922	5	3	3	11	22,000
1463137-7	53138980	6	2	8	16	32,000
1463138-5	44829771	2	4	5	11	22,000
1463151-2	57409880	8	4	8	20	40,000
1463177-6	416759798	5	2	13	20	40,000
1463212-8	27.657.437	5	2	5	12	24,000
1463213-6	22632850	4	2	4	10	20,000
1463231-4	55.167.447	7	4	3	14	28,000
1463264-0	409795902	8	2	6	16	32,000
1463276-4	444584092	7	4	7	18	36,000
1463277-2	35150282	3	2	4	9	18,000
1463303-5	52941107	4	2	10	16	32,000
1463334-5	44770717	5	5	6	16	32,000
1463351-5	64558693	7	1	7	15	30,000
1463378-7	472598053	9	6	5	20	40,000
1463397-3	47695176	6	5	11	22	44,000
1463413-9	46285356	5	2	3	10	20,000
1463416-3	44900581	3	7	7	17	34,000
1463422-8	40416185	5	5	4	14	28,000
1463428-7	42845513-X	5	2	5	12	24,000
1463438-4	46701629	9	2	4	15	30,000
1463451-1	2687019	3	4	7	14	28,000
1463478-3	55639603	6	2	4	12	24,000
1463511-9	40032663	1	3	10	14	28,000
1463536-4	57956777	3	3	14	20	40,000
1463550-0	49578606	8	0	3	11	22,000
1463553-4	24936675	8	3	6	17	34,000
1463573-9	49395437	12	2	6	20	40,000
1463588-7	34575701	5	5	10	20	40,000
1463597-6	43241632	4	2	6	12	24,000
1463607-7	27035580	5	3	7	15	30,000
1463613-1	372106912	5	2	8	15	30,000
1463634-4	34559967	6	3	11	20	40,000
1463647-6	574182457	8	1	5	14	28,000
1463651-4	67044416	2	2	3	7	14,000
1463659-0	34471241	4	3	8	15	30,000
1463663-8	457246698	6	2	6	14	28,000
1463702-2	37719228	10	6	7	23	46,000

1463718-9	41369074	12	5	5	22	44,000
1463727-8	1589694805	4	3	14	21	42,000
1463756-1	50429722	6	2	8	16	32,000
1463765-0	33608622	3	1	5	9	18,000
1463784-7	29521569	7	2	7	16	32,000
1463802-9	45015724	4	0	9	13	26,000
1463806-1	47086400	4	1	6	11	22,000
1463840-1	403681984	3	9	8	20	40,000
1463852-5	50494601	6	2	4	12	24,000
1463855-0	390267363	3	3	5	11	22,000
1463857-6	38408123	3	4	6	13	26,000
1463862-2	27152985	5	3	13	21	42,000
1463899-1	29643486	4	2	12	18	36,000
1463959-9	38662160	4	2	7	13	26,000
1463981-5	28932708	4	1	7	12	24,000
1463988-2	3530863302	7	1	14	22	44,000
1463991-2	41371264	6	0	8	14	28,000
1464037-6	23652762	6	3	6	15	30,000
1464057-0	64140956	1	2	6	9	18,000
1464075-9	59805179	5	6	11	22	44,000
1464168-2	47883751	8	1	8	17	34,000
1464212-3	405433451	6	2	4	12	24,000
1464282-4	346257293	7	3	11	21	42,000
1464295-6	28928722	3	3	7	13	26,000
1464327-8	422240436	6	2	11	19	38,000
1464329-4	52600636	2	1	4	7	14,000
1464334-0	21955109	4	3	8	15	30,000
1464409-6	42762842	6	4	8	18	36,000
1464441-0	53018807	6	3	5	14	28,000
1464448-7	53202529	5	1	2	8	16,000
1464496-7	46620517	9	2	9	20	40,000
1464535-1	38144383	6	3	7	16	32,000
1464568-8	476924066	3	3	8	14	28,000
1464573-4	42841977	7	4	6	17	34,000
1464586-6	43783412	5	2	8	15	30,000
1464605-6	40189319	8	2	4	14	28,000
1464612-9	049524832013	3	4	9	16	32,000
1464614-5	39621688	8	1	5	14	28,000
1464620-0	501364742	5	5	5	15	30,000
1464669-2	35352246	4	3	5	12	24,000
1464672-2	49846516	3	4	6	13	26,000
1464676-5	41970658	5	2	13	20	40,000
1464691-9	53984386	5	1	3	9	18,000
1464705-2	395447197	10	3	7	20	40,000
1464724-9	182131610	5	1	8	14	28,000
1464725-7	30399615	5	0	8	13	26,000
1464727-3	41081190	7	1	7	15	30,000
1464731-1	41183828	7	0	9	16	32,000
1464732-0	41904441	8	2	8	18	36,000

1464735-4	37754398	2	3	4	9	18,000
1464747-8	47382523	10	4	7	21	42,000
1464755-9	45161048	4	2	14	20	40,000
1464766-4	372334519	6	1	3	10	20,000
1464768-0	54.417.651	4	4	14	22	44,000
1464778-8	46603088	5	3	14	22	44,000
1464786-9	37635176	5	3	8	16	32,000
1464809-1	404894860	7	4	3	14	28,000
1464813-0	33338221	6	1	5	12	24,000
1464823-7	50624052	4	5	9	18	36,000
1464824-5	57385496	7	1	8	16	32,000
1464827-0	334408258	5	3	4	12	24,000
1464852-0	36729158	2	1	18	21	42,000
1464866-0	52963379	4	3	6	13	26,000
1464871-7	52879771	6	2	14	22	44,000
1464881-4	419315858	4	2	11	17	34,000
1464899-7	63940115	6	2	5	13	26,000
1464901-2	48633096	10	6	6	22	44,000
1464912-8	350953351	7	3	10	20	40,000
1464917-9	34992218	10	2	9	21	42,000
1464926-8	37990557	6	0	4	10	20,000
1464932-2	43752750	1	2	5	8	16,000
1464934-9	40579454	2	2	5	9	18,000
1464940-3	42358369	6	3	7	16	32,000
1464941-1	33262277	4	3	3	10	20,000
1464958-6	34102668	6	1	12	19	38,000
1464959-4	57.247.399	1	4	12	17	34,000
1464976-4	43810255	10	2	12	24	48,000
1464984-5	63514888	4	1	4	9	18,000
1464987-0	28149971	7	3	9	19	38,000
1465000-2	44245479	6	4	8	18	36,000
1465001-0	47991715	4	4	4	12	24,000
1465009-6	50833799	4	1	6	11	22,000
1465019-3	41586170	4	1	5	10	20,000
1465021-5	27.231.534	3	0	12	15	30,000
1465030-4	6474424	4	4	6	14	28,000
1465045-2	42954512	3	2	7	12	24,000
1465054-1	28620621	0	3	9	12	24,000
1465056-8	52769721	7	1	7	15	30,000
1465089-4	63292087	6	7	9	22	44,000
1465124-6	58651439	3	2	4	9	18,000
1465130-0	55053839	7	1	10	18	36,000
1465132-7	43676252	8	2	9	19	38,000
1465183-1	47852821	1	0	9	10	20,000
1465220-0	49079003	8	6	6	20	40,000
1465227-7	44638642	7	1	4	12	24,000
1465235-8	42333761	10	2	6	18	36,000
1465238-2	5424973	5	4	9	18	36,000
1465246-3	41502948	3	5	7	15	30,000

1465247-1	52513312	2	2	6	10	20,000
1465256-0	63996012	10	3	11	24	48,000
1465258-7	39901563	5	1	2	8	16,000
1465277-3	55477201	8	2	9	19	38,000
1465279-0	332848528	7	4	10	21	42,000
1465283-8	2018017224	3	4	3	10	20,000
1465284-6	59208120	8	8	3	19	38,000
1465294-3	534856615	2	2	18	22	44,000
1465298-6	2008063473	2	1	11	14	28,000
1465299-4	57320730	6	1	14	21	42,000
1465308-7	455274162	6	4	9	19	38,000
1465313-3	46526614	5	5	4	14	28,000
1465325-7	24750067	9	2	6	17	34,000
1465359-1	40416662	5	3	5	13	26,000
1465368-0	56146697	4	3	6	13	26,000
1465372-9	50050539	5	5	7	17	34,000
1465390-7	340016231	5	2	5	12	24,000
1465399-0	38897484	7	1	10	18	36,000
1465403-2	39279667	8	3	4	15	30,000
1465406-7	49294001	7	2	8	17	34,000
1465408-3	55666674	4	3	5	12	24,000
1465410-5	35188717	3	2	7	12	24,000
1465411-3	56843664	5	2	6	13	26,000
1465437-7	59748483	4	2	4	10	20,000
1465451-2	47634975	9	3	8	20	40,000
1465476-8	26696922	4	0	3	7	14,000
1465477-6	57101756	9	2	3	14	28,000
1465482-2	46498903	7	3	14	24	48,000
1465488-1	36269891	8	1	7	16	32,000
1465495-4	39766094	5	7	9	21	42,000
1465524-1	251680617	5	2	14	21	42,000
1465533-0	506316579	3	4	12	19	38,000
1465544-6	34093824	3	4	8	15	30,000
1465572-1	53203492	3	3	3	9	18,000
1465576-4	25473812	2	1	5	8	16,000
1465577-2	34821796	2	2	9	13	26,000
1465583-7	223437827	4	3	5	12	24,000
1465589-6	44129413	8	1	11	20	40,000
1465591-8	551995439	1	2	7	10	20,000
1465593-4	49482525X	7	1	9	17	34,000
1465613-2	55.691.161	9	3	6	18	36,000
1465623-0	41565719	5	1	4	10	20,000
1465628-0	43211244-	6	1	8	15	30,000
1465631-0	28126585	3	3	6	12	24,000
1465640-0	57229749	4	1	4	9	18,000
1465647-7	43444796	9	5	9	23	46,000
1465671-0	47192227	8	7	6	21	42,000
1465677-9	19501504	3	0	9	12	24,000
1465679-5	294290461	3	2	4	9	18,000

1465680-9	43376283	8	2	12	22	44,000
1465700-7	14866712	6	3	5	14	28,000
1465701-5	46032448	4	3	5	12	24,000
1465702-3	41386162	7	4	5	16	32,000
1465705-8	42320725	3	2	12	17	34,000
1465713-9	47986732X	7	2	3	12	24,000
1465716-3	44792737	5	7	11	23	46,000
1465726-0	27350394	5	2	15	22	44,000
1465772-4	22137344	5	3	6	14	28,000
1465787-2	46701264	5	0	5	10	20,000
1465801-1	30431043	9	5	8	22	44,000
1465805-4	43796026	9	0	13	22	44,000
1465826-7	50205279X	5	0	7	12	24,000
1465841-0	37985072	9	3	6	18	36,000
1465842-9	34822016	5	2	9	16	32,000
1465847-0	39219791	2	2	7	11	22,000
1465863-1	438811926	4	0	10	14	28,000
1465868-2	50820559	3	0	6	9	18,000
1465893-3	1766862	5	0	5	10	20,000
1465895-0	499930691	2	2	8	12	24,000
1465898-4	5275019	8	7	7	22	44,000
1465901-8	42408080	4	2	5	11	22,000
1465907-7	491890345	7	5	6	18	36,000
1465929-8	27940561	8	5	11	24	48,000
1465930-1	48235078	3	1	7	11	22,000
1465935-2	38864241	11	3	8	22	44,000
1465941-7	43436131	6	1	14	21	42,000
1465944-1	43769002	3	3	7	13	26,000
1465971-9	G215856-R	5	2	11	18	36,000
1465995-6	46653897	3	0	5	8	16,000
1466008-3	37220242	3	4	2	9	18,000
1466027-0	18759162	1	2	9	12	24,000
1466037-7	37805465	1	2	6	9	18,000
1466046-6	38539162	6	2	9	17	34,000
1466047-4	619388	2	3	16	21	42,000
1466048-2	55247006	7	0	7	14	28,000
1466068-7	28152493	5	1	11	17	34,000
1466070-9	622195761	3	1	8	12	24,000
1466072-5	42651838	5	3	14	22	44,000
1466100-4	40242223	3	2	12	17	34,000
1466110-1	43650663	4	4	3	11	22,000
1466111-0	339383926	4	4	7	15	30,000
1466122-5	52532737	6	1	4	11	22,000
1466128-4	323297250	8	2	13	23	46,000
1466130-6	44390804	5	2	5	12	24,000
1466145-4	36842732	9	3	9	21	42,000
1466149-7	42.427.255	10	2	6	18	36,000
1466160-8	42139858	4	0	13	17	34,000
1466163-2	62307983	2	1	4	7	14,000

1466168-3	47399603	6	3	3	12	24,000
1466181-0	346356441	5	1	6	12	24,000
1466189-6	27728305	2	2	7	11	22,000
1466190-0	42344206	8	4	9	21	42,000
1466193-4	34151531	7	3	10	20	40,000
1466210-8	25433966	5	4	12	21	42,000
1466215-9	45351219	5	3	6	14	28,000
1466225-6	53.504.439	7	2	6	15	30,000
1466240-0	346554391	7	5	4	16	32,000
1466245-0	32124996	4	0	5	9	18,000
1466266-3	12981764	2	1	6	9	18,000
1466280-9	25580256	9	3	11	23	46,000
1466288-4	41210161	3	1	5	9	18,000
1466293-0	58.893.093	4	2	4	10	20,000
1466297-3	39850004	7	2	9	18	36,000
1466317-1	50171876	9	3	4	16	32,000
1466320-1	58271702	7	3	5	15	30,000
1466322-8	438290458	5	0	5	10	20,000
1466358-9	58618024	4	3	6	13	26,000
1466361-9	427319560	8	1	4	13	26,000
1466368-6	49433145	5	5	7	17	34,000
1466397-0	490748806	1	8	8	17	34,000
1466398-8	49127374	3	3	6	12	24,000
1466401-1	48803361	6	5	8	19	38,000
1466403-8	49123868	5	3	6	14	28,000
1466407-0	45019509	3	3	8	14	28,000
1466423-2	46913089	5	1	10	16	32,000
1466475-5	32301987	6	2	7	15	30,000
1466477-1	41930826	3	3	4	10	20,000
1466497-6	26557527	2	4	4	10	20,000
1466503-4	50.947.390	3	3	15	21	42,000
1466505-0	26115377	6	2	3	11	22,000
1466511-5	45077922	5	5	5	15	30,000
1466514-0	502349189	5	2	6	13	26,000
1466530-1	38378806	8	3	6	17	34,000
1466541-7	474949795	4	2	2	8	16,000
1466543-3	24961167	4	3	7	14	28,000
1466554-9	34560389	3	3	5	11	22,000
1466557-3	45756821	5	2	9	16	32,000
1466564-6	42313007	5	1	8	14	28,000
1466575-1	34906829X	4	1	12	17	34,000
1466592-1	50343680X	6	3	12	21	42,000
1466690-1	63461197	5	0	3	8	16,000
1466747-9	25026325	4	1	10	15	30,000
1466771-1	36482014	2	5	14	21	42,000
1466818-1	38817060	3	5	5	13	26,000
1466859-9	47891346	6	3	6	15	30,000
1466890-4	420580190	6	4	12	22	44,000
1466909-9	449322506	5	3	15	23	46,000

1466914-5	54813616	5	2	15	22	44,000
1466924-2	408599273	3	2	9	14	28,000
1466930-7	46863553	2	1	6	9	18,000
1466950-1	330582392	5	0	10	15	30,000
1466952-8	43009097	5	3	13	21	42,000
1466959-5	1281507261	7	2	12	21	42,000
1467143-3	39227619	9	1	7	17	34,000
1467193-0	39195911	4	3	13	20	40,000
1467194-8	38399345	4	3	10	17	34,000
1467207-3	48163229	5	4	5	14	28,000
1467219-7	405890886	7	4	10	21	42,000
1467292-8	483609031	2	0	5	7	14,000
1467308-8	54923322	7	1	6	14	28,000
1467334-7	25.661.981	5	2	8	15	30,000
1467338-0	35590218	5	8	11	24	48,000
1467339-8	37329072	5	0	6	11	22,000
1467340-1	408226948	6	6	6	18	36,000
1467358-4	54129221	5	1	9	15	30,000
1467382-7	45774624	5	2	2	9	18,000
1467392-4	34648878	4	2	13	19	38,000
1467429-7	398071366	1	2	8	11	22,000
1467451-3	30470750	9	2	4	15	30,000
1467502-1	52706137	5	3	6	14	28,000
1467506-4	48037225	1	3	8	12	24,000
1467518-8	41201945	2	5	11	18	36,000
1467524-2	363005961	5	0	7	12	24,000
1467525-0	48990667	4	3	8	15	30,000
1467578-1	29639187	4	3	8	15	30,000
1467595-1	43438659	5	4	6	15	30,000
1467666-4	42669630	7	4	12	23	46,000
1467667-2	49.498.243-3	2	1	4	7	14,000
1467726-1	56183327	3	4	6	13	26,000
1467774-1	52601370	4	6	6	16	32,000
1467791-1	47085842	5	4	5	14	28,000
1467811-0	35704725	9	4	11	24	48,000
1467820-9	416622434	5	3	10	18	36,000
1467845-4	43604599	3	2	4	9	18,000
1467861-6	37409055	5	3	6	14	28,000
1467869-1	47180038	6	3	8	17	34,000
1467887-0	32783668	6	1	12	19	38,000
1467970-1	40915374	5	3	12	20	40,000
1467986-8	38815278	7	3	5	15	30,000
1468004-1	49233401	7	4	12	23	46,000
1468013-0	25642811	9	3	9	21	42,000
1468116-1	40101903	5	2	4	11	22,000
1468126-9	36890833	8	2	4	14	28,000
1468131-5	46525382	3	2	3	8	16,000
1468135-8	2384996	7	1	15	23	46,000
1468165-0	330238541	4	1	7	12	24,000

1468209-5	43924351	3	3	3	9	18,000
1468212-5	37902604	8	2	8	18	36,000
1468216-8	47431635	9	2	6	17	34,000
1468224-9	48061464	8	3	8	19	38,000
1468225-7	32108506	9	2	11	22	44,000
1468242-7	29516889	7	4	7	18	36,000
1468243-5	57853803	5	2	4	11	22,000
1468273-7	48046915	8	2	14	24	48,000
1468292-3	369772020	0	2	6	8	16,000
1468299-0	43478220	3	1	9	13	26,000
1468306-7	504344845	5	6	9	20	40,000
1468333-4	380528897	1	1	9	11	22,000
1468343-1	47660319	9	2	12	23	46,000
1468372-5	53367138	9	4	7	20	40,000
1468374-1	44438075	5	2	6	13	26,000
1468382-2	53.842.908	10	3	4	17	34,000
1468403-9	56047544	1	3	6	10	20,000
1468405-5	456206747	4	2	9	15	30,000
1468431-4	48514505	1	3	8	12	24,000
1468449-7	50363128	7	3	11	21	42,000
1468458-6	558930293	4	3	7	14	28,000
1468495-0	38846292	6	1	8	15	30,000
1468510-8	287729722	2	1	7	10	20,000
1468516-7	21291360	7	5	4	16	32,000
1468557-4	59738132	3	1	5	9	18,000
1468604-0	42529348	3	5	7	15	30,000
1468612-0	45733402	7	3	14	24	48,000
1468679-1	50818820	2	2	5	9	18,000
1468696-1	438735390	8	2	10	20	40,000
1468697-0	53511063	4	2	10	16	32,000
1468700-3	44836046	7	2	10	19	38,000
1468738-0	53145100	13	4	4	21	42,000
1468750-0	49344569	9	5	8	22	44,000
1468771-2	28110066	4	1	10	15	30,000
1468773-9	34367295	5	1	12	18	36,000
1468779-8	37595014	2	1	9	12	24,000
1468798-4	45915452	3	1	5	9	18,000
1468801-8	20612700	4	2	10	16	32,000
1468810-7	34560100	4	7	8	19	38,000
1468827-1	38143101	6	7	11	24	48,000
1468833-6	53371216	3	3	6	12	24,000
1468851-4	34213141	5	2	9	16	32,000
1468874-3	42892664	3	5	13	21	42,000
1468918-9	47391384	4	2	8	14	28,000
1468929-4	32196326	7	1	11	19	38,000
1468948-0	34049435	6	3	7	16	32,000
1468978-2	53957610	5	3	6	14	28,000
1469006-3	49446717	6	2	4	12	24,000
1469040-3	53764813	6	4	8	18	36,000

1469043-8	45690872	6	1	3	10	20,000
1469077-2	47756634	5	2	6	13	26,000
1469081-0	35750785X	7	3	5	15	30,000
1469096-9	41401751	6	1	9	16	32,000
1469098-5	49099665	5	3	3	11	22,000
1469101-9	34419844	6	0	7	13	26,000
1469108-6	53038748	6	0	10	16	32,000
1469119-1	15849276	3	2	5	10	20,000
1469137-0	44270055	8	1	4	13	26,000
1469138-8	3503482	5	3	5	13	26,000
1469146-9	55666680	10	5	9	24	48,000
1469151-5	345724951	4	0	6	10	20,000
1469184-1	52234172	9	2	12	23	46,000
1469196-5	33729126	3	3	7	13	26,000
1469206-6	297955093	8	2	13	23	46,000
1469220-1	45174410X	5	0	15	20	40,000
1469230-9	35470547	6	2	5	13	26,000
1469248-1	56349888	6	3	5	14	28,000
1469291-0	3992734	8	1	13	22	44,000
1469298-8	24782351	7	5	10	22	44,000
1469328-3	39951643	5	3	6	14	28,000
1469349-6	49584359	7	3	13	23	46,000
1469379-8	36014901	4	3	3	10	20,000
1469390-9	45503640	4	3	5	12	24,000
1469391-7	46086544	5	5	9	19	38,000
1469413-1	33887554	5	2	4	11	22,000
1469414-0	24920962	5	2	4	11	22,000
1469415-8	45078448	4	1	5	10	20,000
1469428-0	57382258	6	1	2	9	18,000
1469439-5	46269527	7	6	11	24	48,000
1469448-4	304449635	6	4	9	19	38,000
1469451-4	40751790	5	2	5	12	24,000
1469459-0	49337859	8	3	5	16	32,000
1469472-7	463128965	7	3	6	16	32,000
1469498-0	323216110	3	3	8	14	28,000
1469526-0	28590154	7	7	5	19	38,000
1469556-1	43816785	5	3	6	14	28,000
1469613-4	42556034	7	1	5	13	26,000
1469619-3	53751994	6	8	7	21	42,000
1469633-9	44296928	6	2	8	16	32,000
1469678-9	55625274	8	5	9	22	44,000
1469708-4	44602982	3	2	10	15	30,000
1469720-3	59939964	5	6	11	22	44,000
1469738-6	50509722	8	4	3	15	30,000
1469800-5	55250616	2	2	7	11	22,000
1469838-2	22245296	2	3	4	9	18,000
1469843-9	38587095	6	6	8	20	40,000
1469846-3	44439813	5	2	10	17	34,000
1469847-1	162.299.117-6	10	3	6	19	38,000

1469853-6	50063400	8	2	10	20	40,000
1469858-7	430715456	2	3	8	13	26,000
1469869-2	30819070	4	1	6	11	22,000
1469899-4	57936721	3	1	5	9	18,000
1469920-6	40427912	11	2	6	19	38,000
1469969-9	35119953 6	6	1	4	11	22,000
1470055-7	53367467	6	2	7	15	30,000
1470063-8	55129431	5	1	6	12	24,000
1470092-1	67281565	7	1	12	20	40,000
1470148-0	45343869	6	5	12	23	46,000
1470158-8	43001268	6	3	7	16	32,000
1470208-8	39141158	8	3	6	17	34,000
1470243-6	28214361	5	4	8	17	34,000
1470256-8	48013425	8	5	7	20	40,000
1470270-3	53559680	2	3	3	8	16,000
1470304-1	558600414	3	4	3	10	20,000
1470315-7	47487395	9	9	6	24	48,000
1470317-3	57037188	6	6	7	19	38,000
1470340-8	30938226	4	2	17	23	46,000
1470369-6	2003015000341	3	3	16	22	44,000
1470410-2	57542139	8	8	5	21	42,000
1470464-1	38489909	7	1	7	15	30,000
1470495-1	53688624	6	2	8	16	32,000
1470509-5	38989988	4	0	10	14	28,000
1470521-4	490636664	5	1	7	13	26,000
1470547-8	35332357	5	4	11	20	40,000
1470550-8	54127548	2	4	8	14	28,000
1470627-0	470761891	4	2	13	19	38,000
1470639-3	35310648	9	2	5	16	32,000
1470681-4	45698537	8	3	7	18	36,000
1470703-9	6088254	3	1	3	7	14,000
1470745-4	37912509	6	4	7	17	34,000
1470751-9	8757405	2	2	6	10	20,000
1470768-3	457041468	2	7	14	23	46,000
1470783-7	44993441	5	3	11	19	38,000
1470784-5	63066901	5	8	8	21	42,000
1470785-3	22555019	4	0	8	12	24,000
1470818-3	55173663	6	2	10	18	36,000
1470819-1	40 150 577	1	3	6	10	20,000
1470832-9	47217599	6	2	15	23	46,000
1470846-9	30776764	5	5	7	17	34,000
1470849-3	57566369	4	1	5	10	20,000
1470868-0	41519910	4	2	4	10	20,000
1470890-6	48094020	2	5	12	19	38,000
1470894-9	238441210	5	3	9	17	34,000
1470908-2	50849259	9	7	5	21	42,000
1470913-9	47701548	3	4	5	12	24,000
1470956-2	63331007	6	4	11	21	42,000
1470990-2	33706672/3	4	1	8	13	26,000

1470995-3	58712050	6	1	8	15	30,000
1471017-0	42302267	3	0	17	20	40,000
1471043-9	28900410X	4	1	6	11	22,000
1471050-1	06669315422	6	1	11	18	36,000
1471053-6	46.950.174	5	1	11	17	34,000
1471078-1	36602442	5	1	3	9	18,000
1471093-5	56010647	6	1	8	15	30,000
1471097-8	45351520	6	2	6	14	28,000
1471099-4	56495025	4	0	7	11	22,000
1471115-0	44899737	2	1	4	7	14,000
1471122-2	10.095.183	5	2	6	13	26,000
1471126-5	43395513	2	2	8	12	24,000
1471132-0	44975980	6	6	2	14	28,000
1471159-1	44731793	2	4	6	12	24,000
1471164-8	44973513	3	1	6	10	20,000
1471166-4	47227630	2	0	3	5	10,000
1471171-0	45051261	4	0	3	7	14,000
1471193-1	39141380	3	4	9	16	32,000
1471198-2	020530402	6	1	10	17	34,000
1471200-8	43291288	3	8	10	21	42,000
1471208-3	35997479	8	4	11	23	46,000
1471212-1	364404073	0	2	10	12	24,000
1471227-0	43004879	6	3	5	14	28,000
1471256-3	39510795	8	4	6	18	36,000
1471282-2	45706404	5	0	7	12	24,000
1471290-3	55479694	8	2	6	16	32,000
1471293-8	40988506	6	2	13	21	42,000
1471332-2	39860799	6	2	9	17	34,000
1471335-7	48036492	4	5	9	18	36,000
1471342-0	53764727	3	6	8	17	34,000
1471346-2	48119988	4	2	9	15	30,000
1471372-1	47987029	12	4	6	22	44,000
1471378-0	45114845	6	2	11	19	38,000
1471415-9	2008155637	8	3	8	19	38,000
1471519-8	325668383	3	2	4	9	18,000
1471522-8	58269710	6	2	7	15	30,000
1471592-9	43528902	3	2	2	7	14,000
1471600-3	53418011	4	2	10	16	32,000
1471602-0	64437679	8	4	9	21	42,000
1471661-5	3926596	5	3	4	12	24,000
1471679-8	43986211	5	3	12	20	40,000
1471706-9	45974224	9	4	9	22	44,000
1471722-0	410775113	3	1	13	17	34,000
1471723-9	42150398	7	6	11	24	48,000
1471732-8	50438609	4	2	5	11	22,000
1471799-9	43928201	2	3	6	11	22,000
1471803-0	30174454	9	2	8	19	38,000
1471832-4	429024277	7	3	3	13	26,000
1471877-4	28239745	4	2	18	24	48,000

1471882-0	35800204	6	1	6	13	26,000
1471889-8	20594654	4	2	10	16	32,000
1471908-8	408412550	9	2	11	22	44,000
1471909-6	41087960	7	1	7	15	30,000
1471912-6	37782301	3	2	9	14	28,000
1471914-2	49060606	6	2	5	13	26,000
1471990-8	65246631	3	1	16	20	40,000
1472002-7	11505747	5	2	14	21	42,000
1472091-4	53280477	6	9	9	24	48,000
1472171-6	44631946	1	3	2	6	12,000
1472173-2	52962397	8	7	7	22	44,000
1472180-5	41888011	4	4	4	12	24,000
1472225-9	32309849	6	2	7	15	30,000
1472278-0	557489738	3	2	7	12	24,000
1472299-2	45323827	5	4	8	17	34,000
1472307-7	41082213	4	3	5	12	24,000
1472313-1	523394433	5	1	7	13	26,000
1472334-4	52134266	3	3	7	13	26,000
1472360-3	32065245	6	1	11	18	36,000
1472429-4	44897165	5	3	5	13	26,000
1472464-2	34787506	5	3	8	16	32,000
1472508-8	41156157	7	3	8	18	36,000
1472528-2	46660254	8	6	7	21	42,000
1472534-7	42583960	5	1	4	10	20,000
1472535-5	58476161	7	5	5	17	34,000
1472538-0	33871367	4	3	8	15	30,000
1472599-1	53365643	7	1	8	16	32,000
1472605-0	62692937	4	5	10	19	38,000
1472637-8	49591697	5	2	6	13	26,000
1472695-5	448891074	3	2	5	10	20,000
1472730-7	21629511	5	1	10	16	32,000
1472735-8	445899888	12	3	5	20	40,000
1472736-6	57535419	1	3	8	12	24,000
1472745-5	39288644	5	2	4	11	22,000
1472751-0	441083511	8	3	7	18	36,000
1472759-5	47816449	9	3	6	18	36,000
1472807-9	58382797	2	2	5	9	18,000
1472814-1	42416772	3	3	5	11	22,000
1472847-8	49338326	3	6	8	17	34,000
1472856-7	46731073	6	2	7	15	30,000
1472900-8	34699294	7	3	13	23	46,000
1472907-5	19129242	8	0	19	27	54,000
1472918-0	38292473	5	6	2	13	26,000
1472928-8	58974566	2	3	5	10	20,000
1472929-6	50229991	6	4	7	17	34,000
1472932-6	45841853	4	3	8	15	30,000
1472933-4	38954723	2	4	10	16	32,000
1472949-0	437979866	6	8	4	18	36,000
1472952-0	25625787	1	2	16	19	38,000

1472964-4	66732261	9	0	21	30	60,000
1473018-9	49107983	5	1	4	10	20,000
1473023-5	466313524	2	3	3	8	16,000
1473042-1	41260359	7	4	10	21	42,000
1473072-3	30794087	12	2	7	21	42,000
1473082-0	27020050	5	2	9	16	32,000
1473100-2	324888685	3	4	6	13	26,000
1473101-0	11289938/9	1	1	3	5	10,000
1473161-4	48322828	2	3	13	18	36,000
1473198-3	36455526	4	3	4	11	22,000
1473212-2	36035689	7	2	5	14	28,000
1473218-1	440559005	6	5	8	19	38,000
1473237-8	10299127	4	5	8	17	34,000
1473242-4	47209931	5	3	7	15	30,000
1473311-0	27166512	4	4	5	13	26,000
1473314-5	251307359	4	1	14	19	38,000
1473328-5	43579378	8	3	7	18	36,000
1473391-9	12703837	7	3	4	14	28,000
1473394-3	60273133	9	1	7	17	34,000
1473404-4	41795968	5	3	12	20	40,000
1473413-3	52129158	5	2	14	21	42,000
1473420-6	53081825	4	4	9	17	34,000
1473435-4	48826184	3	3	9	15	30,000
1473454-0	41205572	2	4	7	13	26,000
1473487-7	35010774	6	1	4	11	22,000
1473513-0	346441018	8	1	15	24	48,000
1473561-0	54 398 7553	3	2	10	15	30,000
1473611-0	27263711	3	3	5	11	22,000
1473657-8	43.765.561	3	3	13	19	38,000
1473666-7	46358380	8	1	14	23	46,000
1473684-5	32845636	3	4	6	13	26,000
1473685-3	49081006	7	5	6	18	36,000
1473713-2	47196360	4	1	3	8	16,000
1473728-0	37099619	5	2	3	10	20,000
1473757-4	41120629	3	1	5	9	18,000
1473788-4	38240096	3	2	13	18	36,000
1473791-4	2360556	2	2	7	11	22,000
1473807-4	30622410	5	5	3	13	26,000
1473808-2	483876653	5	2	3	10	20,000
1473810-4	46189803	1	4	5	10	20,000
1473826-0	43884038	6	4	13	23	46,000
1473844-9	40364227	10	3	9	22	44,000
1473900-3	45644587	4	1	5	10	20,000
1473958-5	40907428	6	4	7	17	34,000
1473963-1	349151799	6	1	5	12	24,000
1474017-6	43.389.434	3	0	6	9	18,000
1474084-2	43050191	8	2	7	17	34,000
1474136-9	44379165	7	0	5	12	24,000
1474372-8	482117461	2	2	11	15	30,000

1474646-8	525161478	6	6	3	15	30,000
1474711-1	32124410	5	2	6	13	26,000
1474714-6	35943754	7	3	8	18	36,000
1474892-4	1556425961	4	2	7	13	26,000
1474994-7	56204738	6	1	4	11	22,000
1475031-7	45198494	3	1	5	9	18,000
1475033-3	8485976	4	1	12	17	34,000
1475057-0	45924638	9	2	9	20	40,000
1475149-6	39252500	7	3	11	21	42,000
1475322-7	273262439	5	1	9	15	30,000
1475419-3	40691801	5	3	9	17	34,000
1475482-7	45023431	3	2	5	10	20,000
1475937-3	40542704	2	2	6	10	20,000
1476283-8	47715334	7	3	2	12	24,000
1476333-8	35586124	7	1	6	14	28,000
1476339-7	34652478	7	2	11	20	40,000
1476378-8	52673227	3	2	11	16	32,000
1476435-0	54187630	3	1	8	12	24,000
1476472-5	50238466	2	0	7	9	18,000
1476634-5	50446695	3	6	10	19	38,000
1476674-4	42177015	2	0	6	8	16,000
1476684-1	380569437	9	5	5	19	38,000
1476742-2	33016971	3	3	9	15	30,000
1476915-8	50100725	5	1	4	10	20,000
1476947-6	16959640	3	3	5	11	22,000
1476973-5	44289014	9	3	10	22	44,000
1477025-3	29330792	5	3	9	17	34,000
1477128-4	37532754	10	7	5	22	44,000
1477150-0	1464134	5	2	15	22	44,000
1477412-7	59011183	11	5	6	22	44,000
1477452-6	47396519	3	3	7	13	26,000
1477594-8	36648694	5	2	3	10	20,000
1477631-6	43108031	3	0	15	18	36,000
1477677-4	50534309	5	2	8	15	30,000
1477839-4	53339378	6	2	15	23	46,000
1477917-0	36123555	6	8	5	19	38,000
1477992-7	50666703	3	3	3	9	18,000
1478030-5	267864140	4	1	5	10	20,000
1478039-9	27639057	9	1	10	20	40,000
1478383-5	49200703	3	4	5	12	24,000
1478462-9	42436210	4	2	4	10	20,000
1478523-4	50901129	5	2	13	20	40,000
1478568-4	56595746	8	4	7	19	38,000
1478589-7	21761188	3	1	3	7	14,000
1478789-0	34869970	3	3	3	9	18,000
1478904-3	33881517X	0	1	4	5	10,000
1479080-7	49368645	7	2	10	19	38,000
1479129-3	52239604	5	1	9	15	30,000
1479139-0	29851689	8	2	6	16	32,000

1479209-5	23047407	3	1	8	12	24,000
1479518-3	59055463	5	4	3	12	24,000
1479523-0	44971524	6	4	12	22	44,000
1479622-8	209784172	6	2	12	20	40,000
1479772-0	62254583	5	4	10	19	38,000
1479841-7	57770078	7	2	6	15	30,000
1479851-4	38598079	7	2	5	14	28,000
1479882-4	308682646	3	3	3	9	18,000
1479890-5	46010173	5	2	6	13	26,000
1479895-6	63182174	4	2	8	14	28,000
1479923-5	413312124	5	2	8	15	30,000
1479924-3	44721262	8	3	11	22	44,000
1479953-7	339733615	4	1	5	10	20,000
1479967-7	52307820	11	5	8	24	48,000
1480002-0	35608080	5	2	5	12	24,000
1480033-0	48379607	8	0	7	15	30,000
1480056-0	35411898	8	2	12	22	44,000
1480064-0	29347591	9	1	4	14	28,000
1480065-9	52651498	6	2	2	10	20,000
1480239-2	43388667	6	6	4	16	32,000
1480248-1	32579215	4	2	6	12	24,000
1480292-9	528148758	3	2	8	13	26,000
1480299-6	33985456	10	2	10	22	44,000
1480385-2	21557673	5	1	4	10	20,000
1480388-7	54.925.149-2	8	3	10	21	42,000
1480448-4	17584590	10	5	3	18	36,000
1480454-9	57457910	5	0	7	12	24,000
1480554-5	42438744	8	2	6	16	32,000
1480587-1	33284157	3	0	6	9	18,000
1480602-9	303295900	3	1	8	12	24,000
1480607-0	50685686	2	0	6	8	16,000
1480609-6	493837528	5	3	14	22	44,000
1480632-0	33355714	6	2	11	19	38,000
1480655-0	49198297	10	3	4	17	34,000
1480892-7	42849671	3	2	7	12	24,000
1480974-5	39173406	3	4	12	19	38,000
1480991-5	21675058	6	2	16	24	48,000
1480994-0	63396941	5	1	16	22	44,000
1481000-0	52822487	2	1	8	11	22,000
1481024-7	35283155	3	2	8	13	26,000
1481093-0	48269157	4	2	2	8	16,000
1481124-3	45279040	7	2	6	15	30,000
1481145-6	66536164	3	1	7	11	22,000
1481177-4	54206600	11	3	5	19	38,000
1481194-4	29991042	4	2	10	16	32,000
1481258-4	44139043	4	1	9	14	28,000
1481311-4	41126886	3	3	8	14	28,000
1481325-4	49262299	3	6	11	20	40,000
1481370-0	47525685	8	3	7	18	36,000

1481551-6	40303019	6	2	7	15	30,000
1481587-7	53756584	3	1	7	11	22,000
1481604-0	48006903	1	5	5	11	22,000
1481605-9	49008901	7	3	10	20	40,000
1481655-5	320466553	2	3	6	11	22,000
1481820-5	39744654	1	0	4	5	10,000
1481839-6	32707343	5	3	7	15	30,000
1481853-1	358524039	4	2	10	16	32,000
1481865-5	57214071X	3	2	9	14	28,000
1481867-1	56007592	4	1	5	10	20,000
1481884-1	46436480	5	3	5	13	26,000
1481919-8	44.471.621	8	2	11	21	42,000
1481957-0	165980540	4	1	7	12	24,000
1481960-0	50057559	9	8	6	23	46,000
1481995-3	44773592	5	1	4	10	20,000
1482034-0	48483504	5	2	10	17	34,000
1482040-4	47349545	9	3	12	24	48,000
1482068-4	43960093	4	4	11	19	38,000
1482091-9	396333047	6	4	7	17	34,000
1482127-3	44737557	3	3	2	8	16,000
1482168-0	57189615	3	6	4	13	26,000
1482335-7	34653150	6	2	11	19	38,000
1482498-1	36466066	5	5	8	18	36,000
1482561-9	352491711	6	10	7	23	46,000
1482576-7	29643511	4	2	7	13	26,000
1482807-3	268546897	6	2	15	23	46,000
1482826-0	62419918	5	2	6	13	26,000
1482934-7	34334726	4	2	4	10	20,000
1482940-1	55488694	4	4	12	20	40,000
1482950-9	33016461	9	2	3	14	28,000
1482951-7	56753521	9	5	6	20	40,000
1483019-1	54176916	5	3	8	16	32,000
1483022-1	40537210	7	3	9	19	38,000
1483135-0	64537669	11	5	8	24	48,000
1483139-2	41083455	6	1	4	11	22,000
1483290-9	34459563	6	3	7	16	32,000
1483437-5	67498386	5	2	9	16	32,000
1483615-7	54446545	1	3	7	11	22,000
1483631-9	47455291	6	1	6	13	26,000
1483653-0	396891044	7	2	6	15	30,000
1483690-4	8553182	4	2	8	14	28,000
1483772-2	40885724	5	3	9	17	34,000
1483774-9	42623530	5	4	8	17	34,000
1483793-5	24809969	5	4	7	16	32,000
1483944-0	32566944	5	3	11	19	38,000
1483990-3	21.296.399-68	4	6	2	12	24,000
1484116-9	42435956	1	0	5	6	12,000
1484176-2	14941094	6	2	10	18	36,000
1484187-8	55.223.877	2	2	7	11	22,000

1484209-2	49617981	9	5	5	19	38,000
1484222-0	364955338	9	2	2	13	26,000
1484262-9	2210379	3	2	5	10	20,000
1484265-3	28870631	4	2	11	17	34,000
1484301-3	41429229	4	2	7	13	26,000
1484310-2	1088841257	7	4	13	24	48,000
1484314-5	472060107	9	2	9	20	40,000
1484315-3	39058639	10	5	8	23	46,000
1484342-0	38046895	3	4	7	14	28,000
1484411-7	38083909	4	2	9	15	30,000
1484415-0	485411702	2	2	10	14	28,000
1484429-0	377516168	5	4	8	17	34,000
1484494-0	33374606	7	2	10	19	38,000
1484609-8	659831089	9	3	7	19	38,000
1484611-0	243749041	4	1	9	14	28,000
1484670-5	48807518	2	5	5	12	24,000
1484683-7	35986246	2	1	8	11	22,000
1484706-0	44139479	2	3	5	10	20,000
1484732-9	34372398	5	1	12	18	36,000
1484833-3	370111	1	1	7	9	18,000
1484883-0	36618699	7	3	5	15	30,000
1484904-6	46184593	7	1	13	21	42,000
1485016-8	24157905/SP	10	3	11	24	48,000
1485021-4	52703425	5	5	5	15	30,000
1485036-2	30288336	7	6	6	19	38,000
1485080-0	494705139	5	2	9	16	32,000
1485087-7	33458620	6	4	5	15	30,000
1485089-3	48381077	9	4	6	19	38,000
1485128-8	53367639	8	7	7	22	44,000
1485131-8	35559973	5	2	14	21	42,000
1485140-7	41082322	2	3	5	10	20,000
1485152-0	57463462	8	1	9	18	36,000
1485190-3	35690177	7	3	12	22	44,000
1485238-1	57047636	4	3	2	9	18,000
1485318-3	37895892	6	3	8	17	34,000
1485325-6	43097483	4	1	6	11	22,000
1485449-0	409583	5	1	3	9	18,000
1485481-3	544327354	3	1	7	11	22,000
1485508-9	351008883	3	2	8	13	26,000
1485616-6	52.606.597	6	4	6	16	32,000
1485633-6	34555865	7	0	17	24	48,000
1485686-7	49131071	2	3	7	12	24,000
1485692-1	54299035	5	2	9	16	32,000
1485705-7	35.230.105.	4	1	8	13	26,000
1485750-2	54623953	9	1	11	21	42,000
1485810-0	55417337	3	2	4	9	18,000
1485829-0	489840541	5	1	12	18	36,000
1485903-3	43959662	2	0	2	4	8,000
1485944-0	49513211	5	0	4	9	18,000

1485962-9	39203634	4	3	7	14	28,000
1485968-8	507723648	4	3	13	20	40,000
1486009-0	34393476	6	2	4	12	24,000
1486010-4	63105892	3	3	14	20	40,000
1486011-2	43835685	4	1	7	12	24,000
1486020-1	47721311	4	2	4	10	20,000
1486122-4	32622653	6	3	8	17	34,000
1486140-2	39629637	7	3	7	17	34,000
1486209-3	41093887	6	2	4	12	24,000
1486210-7	29101631	7	2	9	18	36,000
1486229-8	34182169X	7	5	12	24	48,000
1486237-9	41734511	7	3	9	19	38,000
1486248-4	41647126	7	3	10	20	40,000
1486256-5	334449169	3	2	4	9	18,000
1486288-3	368263757	5	6	2	13	26,000
1486289-1	482884332	2	3	8	13	26,000
1486330-8	28306437	4	2	11	17	34,000
1486354-5	46696421	8	3	4	15	30,000
1486368-5	55079073	7	4	8	19	38,000
1486394-4	56753112	10	3	9	22	44,000
1486405-3	22048178	5	2	6	13	26,000
1486410-0	13867458	9	1	8	18	36,000
1486441-0	52072892	4	4	10	18	36,000
1486454-1	60342575	3	2	6	11	22,000
1486470-3	39385948	6	4	4	14	28,000
1486528-9	33489763	4	3	7	14	28,000
1486554-8	53129127	6	4	4	14	28,000
1486593-9	50306369	3	3	5	11	22,000
1486602-1	178150502	9	2	7	18	36,000
1486701-0	27119181	3	4	8	15	30,000
1486769-9	33741924	3	2	7	12	24,000
1486805-9	47049515	7	7	2	16	32,000
1486835-0	44.890.183	5	4	14	23	46,000
1486886-5	46146620	4	2	10	16	32,000
1486974-8	425448125	4	1	8	13	26,000
1486990-0	46205922-4	5	1	10	16	32,000
1487022-3	46621765	8	3	11	22	44,000
1487023-1	42236327	7	2	9	18	36,000
1487032-0	407945866	5	4	7	16	32,000
1487142-4	36779476	2	1	7	10	20,000
1487149-1	354526339	6	1	5	12	24,000
1487181-5	53658655	8	3	9	20	40,000
1487183-1	59175083	6	2	7	15	30,000
1487472-5	39849147	8	2	10	20	40,000
1487492-0	361124788	9	0	7	16	32,000
1487547-0	30699530	3	1	6	10	20,000
1487577-2	28113161	4	2	10	16	32,000
1487611-6	35457221	8	6	5	19	38,000
1487667-1	36509015	7	3	11	21	42,000

1487668-0	42903683	6	3	13	22	44,000
1487693-0	422101205	3	1	5	9	18,000
1487713-9	28276526	6	8	9	23	46,000
1487735-0	43879704	7	2	6	15	30,000
1488051-2	40484327	6	2	8	16	32,000
1488126-8	50367670	8	3	6	17	34,000
1488199-3	42172951	7	3	9	19	38,000
1488322-8	64575525	8	3	11	22	44,000
1488395-3	53853538	3	2	9	14	28,000
1488436-4	67007814	7	2	10	19	38,000
1488477-1	41815791	6	5	9	20	40,000
1488627-8	410010042	4	4	4	12	24,000
1488652-9	50400433	10	3	8	21	42,000
1488668-5	45119458	7	4	8	19	38,000
1488731-2	64780428	4	1	6	11	22,000
1488797-5	38102767	11	7	4	22	44,000
1488817-3	32018391	4	0	10	14	28,000
1488823-8	30713700	4	1	6	11	22,000
1488887-4	39.950.891	7	4	7	18	36,000
1488890-4	27270376	3	3	17	23	46,000
1488899-8	49523041	7	2	6	15	30,000
1488918-8	42053221	8	2	2	12	24,000
1488928-5	44457438	5	1	8	14	28,000
1488945-5	43356104	10	3	5	18	36,000
1488975-7	32081752	9	8	7	24	48,000
1488977-3	66430842	4	3	7	14	28,000
1489019-4	67129457	2	2	9	13	26,000
1489053-4	34931123	6	2	8	16	32,000
1489095-0	24606742	9	2	8	19	38,000
1489118-2	34441420	3	2	4	9	18,000
1489122-0	48015869	6	4	10	20	40,000
1489198-0	024521712003	8	1	14	23	46,000
1489203-0	486287749	4	1	5	10	20,000
1489240-5	56199020	5	3	4	12	24,000
1489287-1	268284398	5	3	4	12	24,000
1489352-5	20574747	3	1	8	12	24,000
1489377-0	42053034	5	4	6	15	30,000
1489424-6	21894635	3	2	3	8	16,000
1489427-0	34555966	4	2	10	16	32,000
1489433-5	462330941	5	1	3	9	18,000
1489531-5	4529043	8	2	12	22	44,000
1489567-6	188440446	4	3	7	14	28,000
1489614-1	45877330	4	3	12	19	38,000
1489615-0	42500018	3	4	15	22	44,000
1489639-7	62405582	4	0	10	14	28,000
1489661-3	56947937	7	8	3	18	36,000
1489760-1	534458075	6	2	15	23	46,000
1489779-2	44815489	6	2	14	22	44,000
1489833-0	67151401	6	4	9	19	38,000

1489842-0	41563418	4	3	7	14	28,000
1489893-4	48084877	6	2	5	13	26,000
1489896-9	38882435	7	6	7	20	40,000
1489930-2	59551974	7	2	5	14	28,000
1489938-8	20602437	8	5	11	24	48,000
1489951-5	53842695	9	2	5	16	32,000
1489959-0	48633245	10	2	7	19	38,000
1489960-4	33874757	3	3	11	17	34,000
1489972-8	456488182	4	4	9	17	34,000
1490029-7	1312192941	4	2	16	22	44,000
1490055-6	401297330	4	3	11	18	36,000
1490066-1	549962116	7	3	9	19	38,000
1490069-6	60646077	6	4	9	19	38,000
1490076-9	32708189	8	2	13	23	46,000
1490079-3	33.488.193	6	0	12	18	36,000
1490112-9	561529516	2	2	18	22	44,000
1490142-0	343110866	4	0	5	9	18,000
1490242-7	20087330657	3	3	2	8	16,000
1490246-0	47224939	4	3	5	12	24,000
1490250-8	24577347	5	3	3	11	22,000
1490317-2	332906784	4	4	11	19	38,000
1490346-6	49420228	3	1	4	8	16,000
1490368-7	32613957	3	2	9	14	28,000
1490372-5	58520199	4	0	4	8	16,000
1490471-3	420817190	6	2	4	12	24,000
1490484-5	287419187	4	4	3	11	22,000
1490498-5	44601564	4	5	9	18	36,000
1490500-0	37484677	4	7	12	23	46,000
1490517-5	53244045	7	2	9	18	36,000
1490527-2	45397857	6	3	12	21	42,000
1490530-2	29898540	6	2	6	14	28,000
1490535-3	32059793	3	3	3	9	18,000
1490562-0	57617591	6	3	4	13	26,000
1490649-0	52822119	7	3	6	16	32,000
1490667-8	52734440	7	3	8	18	36,000
1490672-4	54.575.165	6	3	7	16	32,000
1490682-1	38789042	6	4	14	24	48,000
1490683-0	37434674	7	2	8	17	34,000
1490720-8	44605140	4	4	10	18	36,000
1490743-7	40663323X	6	5	6	17	34,000
1490764-0	52968697	6	1	6	13	26,000
1490769-0	48661192	5	4	7	16	32,000
1490787-9	44851274	5	1	11	17	34,000
1490788-7	54826940	8	5	4	17	34,000
1490825-5	52586897	9	2	13	24	48,000
1490846-8	11591394	8	4	9	21	42,000
1490849-2	27048993	6	3	8	17	34,000
1490869-7	23610543	6	1	15	22	44,000
1490875-1	332371992	6	6	7	19	38,000

1490897-2	40091335	9	1	13	23	46,000
1490905-7	41916411	5	2	5	12	24,000
1490917-0	482789578	4	1	10	15	30,000
1490920-0	52185335	9	6	8	23	46,000
1490922-7	256557398	4	5	6	15	30,000
1490951-0	43712083	9	4	7	20	40,000
1490990-1	33192142	7	3	7	17	34,000
1491035-7	6959473	4	2	8	14	28,000
1491052-7	56781310	10	3	11	24	48,000
1491060-8	53759566	5	3	7	15	30,000
1491099-3	14832363	8	3	8	19	38,000
1491130-2	55058812-7	3	1	3	7	14,000
1491139-6	28556611	5	4	3	12	24,000
1491140-0	54466762	9	6	9	24	48,000
1491158-2	28448505	4	2	3	9	18,000
1491165-5	40546647	3	2	7	12	24,000
1491207-4	59639609	4	0	4	8	16,000
1491251-1	44953703	5	2	8	15	30,000
1491256-2	49429098	3	2	5	10	20,000
1491265-1	12547243	6	6	10	22	44,000
1491276-7	34761428	5	0	7	12	24,000
1491313-5	59592002	7	4	13	24	48,000
1491326-7	348214753	5	2	9	16	32,000
1491348-8	46857039	3	3	6	12	24,000
1491384-4	43295701	4	6	4	14	28,000
1491388-7	1230018	6	0	7	13	26,000
1491415-8	504986223	4	2	5	11	22,000
1491418-2	48980835	3	2	12	17	34,000
1491440-9	42657006	9	7	8	24	48,000
1491448-4	30607419	5	2	5	12	24,000
1491455-7	47607436	9	2	7	18	36,000
1491464-6	60503870	10	2	7	19	38,000
1491468-9	327955983	5	6	9	20	40,000
1491538-3	1640925287	11	4	9	24	48,000
1491539-1	44428324	3	4	8	15	30,000
1491550-2	42745282	7	2	10	19	38,000
1491554-5	38390183	6	6	10	22	44,000
1491558-8	45804503	6	3	7	16	32,000
1491580-4	55335709	4	2	7	13	26,000
1491613-4	2112506	6	2	7	15	30,000
1491621-5	34557239	6	5	5	16	32,000
1491671-1	1491399694B	6	5	11	22	44,000
1491708-4	44470722	7	5	9	21	42,000
1491754-8	50699837	5	0	9	14	28,000
1491803-0	34659972	5	1	5	11	22,000
1491835-8	48204785	5	4	7	16	32,000
1491850-1	346594340	6	0	10	16	32,000
1491876-5	56992446	7	0	6	13	26,000
1491883-8	53806414	3	3	5	11	22,000

1491891-9	10523853	5	0	15	20	40,000
1491893-5	36350813	7	7	10	24	48,000
1491895-1	20891500	5	2	9	16	32,000
1491898-6	556000456	7	2	10	19	38,000
1491909-5	34015302	3	2	8	13	26,000
1491912-5	52376528	7	5	5	17	34,000
1491935-4	520329387	8	6	5	19	38,000
1491941-9	41243045	4	3	9	16	32,000
1491951-6	17117530	3	3	10	16	32,000
1491954-0	42052733	3	2	8	13	26,000
1491965-6	58568852	4	5	4	13	26,000
1491995-8	42578004	4	2	4	10	20,000
1492011-5	64861016	2	1	7	10	20,000
1492022-0	508192791	6	3	9	18	36,000
1492047-6	45687939	0	2	10	12	24,000
1492048-4	45546491	9	0	11	20	40,000
1492049-2	63716380	6	6	11	23	46,000
1492093-0	44261310	7	2	5	14	28,000
1492105-7	50109633	8	1	7	16	32,000
1492114-6	50833512	5	2	3	10	20,000
1492115-4	52 661 1431	2	1	7	10	20,000
1492187-1	27763578	8	1	3	12	24,000
1492211-8	26380164	6	2	9	17	34,000
1492228-2	55826129	5	4	6	15	30,000
1492245-2	241885772	7	3	10	20	40,000
1492253-3	29151422	4	1	4	9	18,000
1492296-7	1344747671	4	2	12	18	36,000
1492321-1	43605631	4	2	3	9	18,000
1492332-7	509224179	6	3	9	18	36,000
1492428-5	49110125	5	1	6	12	24,000
1492436-6	404522518	7	2	3	12	24,000
1492463-3	33442254	3	1	6	10	20,000
1492491-9	45766008	9	8	7	24	48,000
1492518-4	34090849X	5	2	6	13	26,000
1492543-5	49720986	3	4	10	17	34,000
1492551-6	40318713	7	4	9	20	40,000
1492573-7	45024056	8	4	7	19	38,000
1492580-0	57.285.059	6	3	4	13	26,000
1492587-7	57460889	3	1	8	12	24,000
1492597-4	297101237	7	1	5	13	26,000
1492621-0	30893535	5	0	11	16	32,000
1492633-4	2008137026	6	3	6	15	30,000
1492661-0	39280544	3	0	3	6	12,000
1492679-2	44848066	7	2	7	16	32,000
1492708-0	529457362	6	1	6	13	26,000
1492729-2	44331348	7	1	12	20	40,000
1492771-3	27565366	6	1	5	12	24,000
1492772-1	32449700	2	3	7	12	24,000
1492834-5	429565665	4	3	5	12	24,000

1492855-8	2028969	6	5	12	23	46,000
1492860-4	34773223	3	2	7	12	24,000
1492868-0	19526755	3	4	5	12	24,000
1492875-2	406052372	11	5	7	23	46,000
1492896-5	48244798	3	4	8	15	30,000
1492901-5	19539913	7	4	8	19	38,000
1492905-8	44773860	4	2	11	17	34,000
1492912-0	41596722	4	3	14	21	42,000
1492925-2	45418279	4	2	3	9	18,000
1492937-6	50444741	7	2	13	22	44,000
1492939-2	66921741	6	4	3	13	26,000
1492958-9	41449865	4	1	7	12	24,000
1492971-6	56384111	2	1	7	10	20,000
1492972-4	41595754	7	3	8	18	36,000
1492987-2	32078914	6	1	5	12	24,000
1492990-2	13193643	2	6	5	13	26,000
1492994-5	473151923	9	4	6	19	38,000
1492996-1	54.228.394	2	2	6	10	20,000
1493018-8	59549192	1	0	8	9	18,000
1493019-6	42647529X	5	3	9	17	34,000
1493026-9	47592046	5	1	8	14	28,000
1493036-6	38810277	6	1	7	14	28,000
1493069-2	57541236	4	4	9	17	34,000
1493095-1	47424138	4	5	12	21	42,000
1493114-1	43599754	3	2	8	13	26,000
1493119-2	35373810	6	5	11	22	44,000
1493150-8	490809170	6	3	10	19	38,000
1493160-5	32124868	4	2	7	13	26,000
1493161-3	2016242221	5	4	3	12	24,000
1493174-5	48376576	7	3	4	14	28,000
1493176-1	59768649	4	1	4	9	18,000
1493192-3	56323306	10	3	9	22	44,000
1493201-6	54568880	7	1	4	12	24,000
1493224-5	50591808	5	10	7	22	44,000
1493252-0	41610630	6	5	3	14	28,000
1493290-3	59484628	1	4	7	12	24,000
1493292-0	41707654	3	1	9	13	26,000
1493330-6	50377711	8	8	8	24	48,000
1493333-0	32164654	4	0	12	16	32,000
1493337-3	57792440	6	2	1	9	18,000
1493338-1	39236838	9	6	9	24	48,000
1493368-3	48763050	7	2	7	16	32,000
1493382-9	30345401	6	4	11	21	42,000
1493417-5	23272430	6	3	4	13	26,000
1493419-1	47245356	2	2	6	10	20,000
1493420-5	503063538	2	4	8	14	28,000
1493430-2	23823537	3	0	8	11	22,000
1493434-5	53982462	7	2	7	16	32,000
1493443-4	550724242	4	5	3	12	24,000

1493470-1	50496298X	9	5	5	19	38,000
1493512-0	49667003	6	6	10	22	44,000
1493545-7	50216844	4	2	11	17	34,000
1493553-8	39538552	8	1	15	24	48,000
1493612-7	300963476	7	3	11	21	42,000
1493615-1	58.050.898	2	1	9	12	24,000
1493618-6	54370447	5	1	8	14	28,000
1493634-8	52185287	5	4	7	16	32,000
1493655-0	30470076	6	6	8	20	40,000
1493665-8	44914795	2	1	15	18	36,000
1493666-6	27268212	7	1	5	13	26,000
1493700-0	33163750	4	3	8	15	30,000
1493747-6	29688663	5	4	11	20	40,000
1493756-5	43633538	4	3	5	12	24,000
1493763-8	48925813	5	1	5	11	22,000
1493792-1	32014342	4	9	10	23	46,000
1493795-6	543885240	9	3	7	19	38,000
1493812-0	41124052	4	2	5	11	22,000
1493828-6	426586591	3	3	7	13	26,000
1493890-1	47774795	9	7	7	23	46,000
1493903-7	56432061	6	6	12	24	48,000
1493941-0	296431370	3	3	9	15	30,000
1493952-5	43244042	3	3	6	12	24,000
1493962-2	28880987	1	4	7	12	24,000
1493966-5	28274799	5	1	7	13	26,000
1493969-0	41924682	4	1	7	12	24,000
1493991-6	47802590	6	2	10	18	36,000
1494063-9	32618511	3	1	11	15	30,000
1494093-0	39686661	8	2	8	18	36,000
1494114-7	365750475	4	2	7	13	26,000
1494128-7	38.717.442	5	3	6	14	28,000
1494133-3	293308792	4	2	5	11	22,000
1494154-6	101204316	3	1	5	9	18,000
1494155-4	21.277.485	5	2	7	14	28,000
1494186-4	23272053	6	2	6	14	28,000
1494193-7	54984107	9	4	6	19	38,000
1494205-4	38053282	4	3	5	12	24,000
1494247-0	53656244	3	4	5	12	24,000
1494309-3	53456840	6	2	6	14	28,000
1494333-6	487644992	10	8	5	23	46,000
1494420-0	52223248	3	1	1	5	10,000
1494595-9	44459106	5	2	5	12	24,000
1494699-8	41711510	7	2	10	19	38,000
1494884-2	44394695	5	3	5	13	26,000
1494899-0	60913405	5	4	8	17	34,000
1494964-4	29907975	5	5	8	18	36,000
1495009-0	42469111	4	3	5	12	24,000
1495138-0	45189910	3	2	8	13	26,000
1495203-3	1392997348	9	1	11	21	42,000

1495414-1	30707752	5	3	6	14	28,000
1495523-7	45106218	1	0	5	6	12,000
1495583-0	22741241	2	0	6	8	16,000
1495612-8	48085329	7	3	6	16	32,000
1495618-7	50256813	5	2	3	10	20,000
1495708-6	39.027.577	5	2	4	11	22,000
1495741-8	33284156X	3	3	5	11	22,000
1495743-4	26366285	5	0	15	20	40,000
1495789-2	399878476	5	5	14	24	48,000
1495809-0	44268225	5	0	6	11	22,000
1495844-9	213796788	2	0	6	8	16,000
1495874-0	28179788	8	2	7	17	34,000
1495923-2	383561504	8	5	7	20	40,000
1496025-7	46707159	7	0	3	10	20,000
1496123-7	42189034	4	2	6	12	24,000
1496142-3	40244565	1	2	5	8	16,000
1496222-5	487918486	3	0	9	12	24,000
1496241-1	213328033	7	2	10	19	38,000
1496250-0	348390798	4	5	9	18	36,000
1496253-5	323172635	6	1	6	13	26,000
1496335-3	4875311	2	1	5	8	16,000
1496343-4	57926668	6	3	7	16	32,000
1496384-1	22580124	7	4	6	17	34,000
1496519-4	52572202	4	6	8	18	36,000
1496550-0	67042756	4	2	16	22	44,000
1496619-0	53295824	9	6	7	22	44,000
1496637-9	60386053	7	5	8	20	40,000
1496639-5	54534505	7	2	8	17	34,000
1496690-5	23269665	4	6	9	19	38,000
1496835-5	53738208	1	4	5	10	20,000
1496883-5	45047254	6	3	9	18	36,000
1497024-4	575072830	4	1	11	16	32,000
1497104-6	28705494	6	3	7	16	32,000
1497141-0	257267293	9	1	12	22	44,000
1497185-2	39934224	1	2	7	10	20,000
1497203-4	464379775	5	2	15	22	44,000
1497312-0	53144162	11	5	6	22	44,000
1497349-9	48617643	2	2	6	10	20,000
1497374-0	28411368	3	2	5	10	20,000
1497393-6	48450933	7	4	3	14	28,000
1497521-1	28572753	4	2	7	13	26,000
1497552-1	18764472	2	4	6	12	24,000
1497563-7	42550718	1	3	3	7	14,000
1497572-6	46665405	8	1	2	11	22,000
1497647-1	22006098	4	1	5	10	20,000
1497677-3	41332246	7	3	12	22	44,000
1497701-0	40533183	6	2	3	11	22,000
1497716-8	38139850	8	1	11	20	40,000
1497772-9	42690361	4	2	7	13	26,000

1497826-1	52220407	3	0	1	4	8,000
1497829-6	33364828	4	4	9	17	34,000
1497838-5	453678105	2	2	4	8	16,000
1497882-2	38763116	6	3	6	15	30,000
1497905-5	8647012	3	3	5	11	22,000
1497912-8	55247513	4	2	9	15	30,000
1497916-0	424574019	5	2	15	22	44,000
1498008-8	47232857	2	1	6	9	18,000
1498025-8	47287388	6	2	8	16	32,000
1498065-7	54.346.298	8	2	8	18	36,000
1498102-5	52248957	3	1	7	11	22,000
1498322-2	54707307	3	2	5	10	20,000
1498342-7	39510782	6	2	8	16	32,000
1498411-3	263021774	4	2	5	11	22,000
1498485-7	547812991	6	4	14	24	48,000
1498499-7	46879371	2	3	6	11	22,000
1498500-4	44544773	4	2	7	13	26,000
1498569-1	41751993	8	5	7	20	40,000
1498589-6	56293264	7	2	6	15	30,000
1498656-6	32466605	6	0	5	11	22,000
1498663-9	40032170	5	0	8	13	26,000
1498695-7	537920584	4	2	3	9	18,000
1498703-1	453021360	4	3	10	17	34,000
1498786-4	55551327	9	1	12	22	44,000
1498793-7	49459920	4	1	5	10	20,000
1498799-6	39075769	6	5	7	18	36,000
1498815-1	53971457	7	3	10	20	40,000
1498842-9	29137358	8	2	11	21	42,000
1498879-8	33728342	5	1	5	11	22,000
1498921-2	45681639	6	4	14	24	48,000
1498933-6	28.574.778	2	2	5	9	18,000
1498953-0	24682646	5	2	11	18	36,000
1498978-6	48105669	4	1	6	11	22,000
1499010-5	21679593	6	0	7	13	26,000
1499081-4	47.869.777	4	4	5	13	26,000
1499088-1	37523768	3	2	14	19	38,000
1499096-2	38639560	7	7	6	20	40,000
1499109-8	36748440	4	4	3	11	22,000
1499133-0	44975922	4	3	13	20	40,000
1499196-9	10186481	8	2	6	16	32,000
1499214-0	552922389	9	4	11	24	48,000
1499262-0	42812501	6	2	7	15	30,000
1499304-0	26838509	6	2	4	12	24,000
1499323-6	43654782	3	4	5	12	24,000
1499395-3	62276918	8	3	12	23	46,000
1499493-3	26623209	10	6	8	24	48,000
1499516-6	443726346	6	7	11	24	48,000
1499553-0	54835784	4	3	8	15	30,000
1499577-8	41061528	5	1	7	13	26,000

1499583-2	384129638	4	2	4	10	20,000
1499586-7	34071542	5	0	8	13	26,000
1499615-4	37817501	7	5	11	23	46,000
1499622-7	47044429	6	2	10	18	36,000
1499628-6	39.120.623	6	2	7	15	30,000
1499663-4	24869692	7	8	8	23	46,000
1499699-5	402682920	5	5	6	16	32,000
1499711-8	28955959	6	4	8	18	36,000
1499716-9	55681018	6	1	7	14	28,000
1499729-0	42567564	8	1	9	18	36,000
1499756-8	44103139	7	2	14	23	46,000
1499788-6	53.794.554	6	4	7	17	34,000
1499830-0	47211519	7	2	12	21	42,000
1499832-7	52540143	7	3	9	19	38,000
1499869-6	40079681	5	3	7	15	30,000
1499916-1	28395658	3	1	3	7	14,000
1499924-2	16041526	1	2	5	8	16,000
1499957-9	48795740	9	1	12	22	44,000
1499998-6	40795462	2	3	12	17	34,000
1500011-7	330487577	5	1	7	13	26,000
1500025-7	54706901	6	2	7	15	30,000
1500029-0	49119654	6	3	6	15	30,000
1500034-6	3025259	5	2	13	20	40,000
1500050-8	27200053	5	1	10	16	32,000
1500061-3	540776968	4	4	8	16	32,000
1500088-5	383062664	6	1	16	23	46,000
1500113-0	39396958	8	3	5	16	32,000
1500123-7	37776566	8	3	6	17	34,000
1500148-2	29149852	3	1	7	11	22,000
1500155-5	47627800	8	3	9	20	40,000
1500178-4	64.934.274	4	1	4	9	18,000
1500224-1	42358409	3	2	5	10	20,000
1500289-6	49080753	9	3	10	22	44,000
1500329-9	36313197	6	2	8	16	32,000
1500334-5	303432937	5	2	9	16	32,000
1500420-1	42997064	7	6	8	21	42,000
1500510-0	35234514	7	0	15	22	44,000
1500513-5	63193229	6	2	5	13	26,000
1500536-4	43809681	7	3	8	18	36,000
1500548-8	42209934	6	2	9	17	34,000
1500557-7	467190720	8	1	7	16	32,000
1500562-3	44359158	3	1	7	11	22,000
1500592-5	42226914	5	5	12	22	44,000
1500618-2	354836882	5	9	10	24	48,000
1500625-5	36818729	5	1	10	16	32,000
1500636-0	41030358	7	3	13	23	46,000
1500643-3	47699199	4	1	10	15	30,000
1500654-9	47184933	8	2	6	16	32,000
1500664-6	59858488	5	2	5	12	24,000

1500665-4	450842551	4	1	7	12	24,000
1500673-5	21931578	4	3	8	15	30,000
1500708-1	46583661	5	2	4	11	22,000
1500710-3	28525127	5	2	6	13	26,000
1500751-0	47246599	5	1	6	12	24,000
1500753-7	37186670	7	2	6	15	30,000
1500785-5	37614817	1	3	6	10	20,000
1500801-0	54716005	6	4	7	17	34,000
1500811-8	32791721	9	2	11	22	44,000
1500812-6	66224957	7	5	8	20	40,000
1500840-1	20167590	3	1	4	8	16,000
1500856-8	63771049	2	1	4	7	14,000
1500864-9	30197365	7	1	13	21	42,000
1500887-8	41022239	4	2	6	12	24,000
1500889-4	58432462	3	4	6	13	26,000
1500918-1	410724282	8	2	12	22	44,000
1500934-3	24934891	3	0	14	17	34,000
1500947-5	38901363	7	2	4	13	26,000
1500953-0	38747660X	3	0	11	14	28,000
1501009-0	49874512	2	3	4	9	18,000
1501018-0	29779159	10	2	4	16	32,000
1501030-9	43180713	7	2	7	16	32,000
1501043-0	47839225	9	6	7	22	44,000
1501070-8	40848907	5	2	7	14	28,000
1501079-1	3669950	5	2	10	17	34,000
1501085-6	26368944	4	1	5	10	20,000
1501098-8	57847207_7	8	2	12	22	44,000
1501106-2	415428336	8	2	7	17	34,000
1501108-9	35883472	6	0	5	11	22,000
1501159-3	39769781	7	8	6	21	42,000
1501161-5	44520556	7	1	10	18	36,000
1501170-4	34.139.943	7	1	6	14	28,000
1501173-9	41232465	4	3	7	14	28,000
1501195-0	415456411	7	7	3	17	34,000
1501197-6	44185554	6	3	10	19	38,000
1501210-7	56359114	4	0	8	12	24,000
1501236-0	52862496	3	2	16	21	42,000
1501263-8	21576442	1	1	10	12	24,000
1501295-6	40531219	4	6	11	21	42,000
1501327-8	39499633	5	3	14	22	44,000
1501352-9	46678891	7	3	7	17	34,000
1501356-1	556302898	4	4	6	14	28,000
1501366-9	36921244	8	3	6	17	34,000
1501372-3	57507340	5	3	2	10	20,000
1501381-2	45712362	1	2	3	6	12,000
1501422-3	035750852008	7	2	4	13	26,000
1501458-4	443905009	8	5	11	24	48,000
1501480-0	49260343	5	4	7	16	32,000
1501510-6	52503501	7	5	7	19	38,000

1501530-0	37689564	5	3	4	12	24,000
1501538-6	39941127	6	2	7	15	30,000
1501555-6	56202018	5	2	7	14	28,000
1501562-9	48018338	6	2	12	20	40,000
1501582-3	30203393	5	5	11	21	42,000
1501697-8	34718521	2	4	6	12	24,000
1501745-1	52616292	7	4	6	17	34,000
1501766-4	14144397	7	4	5	16	32,000
1501785-0	449711560	5	2	6	13	26,000
1501790-7	44011943	3	3	5	11	22,000
1501810-5	371489544	5	3	12	20	40,000
1501830-0	24152020	5	0	4	9	18,000
1501837-7	27807427	5	1	4	10	20,000
1501857-1	42706481	6	2	6	14	28,000
1501867-9	33547182	9	7	4	20	40,000
1501869-5	24134590	6	2	9	17	34,000
1501874-1	38851716	1	2	4	7	14,000
1501888-1	402068610	7	2	10	19	38,000
1501894-6	54388149	2	1	7	10	20,000
1501937-3	44866648	12	4	6	22	44,000
1501955-1	60450911	5	4	9	18	36,000
1501962-4	41855883	6	3	7	16	32,000
1501991-8	24271477	5	0	5	10	20,000
1502000-2	42898772	7	1	8	16	32,000
1502023-1	42979808	6	3	7	16	32,000
1502029-0	33263115	9	3	9	21	42,000
1502030-4	40684900	9	1	10	20	40,000
1502051-7	57987206	4	4	14	22	44,000
1502053-3	200403202762	1	0	3	4	8,000
1502117-3	42358084	6	0	8	14	28,000
1502118-1	30244260	4	5	6	15	30,000
1502137-8	20.498.422	8	3	12	23	46,000
1502140-8	27565370	4	3	3	10	20,000
1502160-2	35979306	4	2	2	8	16,000
1502167-0	495344916	4	1	8	13	26,000
1502178-5	41696409	3	2	12	17	34,000
1502183-1	47360287	5	3	13	21	42,000
1502187-4	65007307	5	3	2	10	20,000
1502212-9	55179128	5	1	2	8	16,000
1502232-3	46582333	4	4	4	12	24,000
1502261-7	32874415	4	4	9	17	34,000
1502263-3	45051748	7	3	9	19	38,000
1502298-6	38991609	8	2	10	20	40,000
1502352-4	41983797	6	2	14	22	44,000
1502367-2	278754922	8	5	10	23	46,000
1502413-0	34202728	5	1	3	9	18,000
1502427-0	463756010	5	6	7	18	36,000
1502428-8	302181635	9	2	12	23	46,000
1502430-0	48321424	6	4	7	17	34,000

1502431-8	338457847	9	2	6	17	34,000
1502449-0	50502746X	4	0	18	22	44,000
1502453-9	28113589	5	2	9	16	32,000
1502501-2	52769373	5	1	5	11	22,000
1502521-7	50848880	8	2	13	23	46,000
1502595-0	42527863	9	1	9	19	38,000
1502609-4	445274517	6	1	9	16	32,000
1502637-0	351545049	6	0	12	18	36,000
1502645-0	495691732	2	3	6	11	22,000
1502664-7	42313501	4	4	5	13	26,000
1502704-0	36985623	6	2	5	13	26,000
1502738-4	43111118	4	3	6	13	26,000
1502763-5	454686109	6	6	9	21	42,000
1502831-3	58617396	4	2	12	18	36,000
1502889-5	582793063	7	7	8	22	44,000
1503015-6	465321069	7	0	14	21	42,000
1503017-2	40189563	6	2	6	14	28,000
1503023-7	33878555	3	2	2	7	14,000
1503097-0	35321836	6	7	5	18	36,000
1503182-9	54674287	12	5	3	20	40,000
1503187-0	48691146	4	3	9	16	32,000
1503197-7	289811442	5	4	7	16	32,000
1503297-3	22.245.355.	6	3	8	17	34,000
1503342-2	136880649	6	2	9	17	34,000
1503373-2	4693059	6	5	10	21	42,000
1503399-6	002386894	3	2	12	17	34,000
1503559-0	65086271	4	2	9	15	30,000
1503637-5	2964873	3	1	3	7	14,000
1503691-0	349918405	1	4	7	12	24,000
1503754-1	30982277	5	1	12	18	36,000
1503872-6	410567127	6	6	7	19	38,000
1503891-2	49219452	5	1	8	14	28,000
1503973-0	56128663	7	0	9	16	32,000
1504001-1	34129645	5	6	7	18	36,000
1504127-1	44887734	5	1	6	12	24,000
1504137-9	466553341	5	2	7	14	28,000
1504254-5	23842198	5	3	9	17	34,000
1504276-6	37561706	6	3	4	13	26,000
1504406-8	23877661	6	7	11	24	48,000
1504452-1	43731309	5	2	7	14	28,000
1504489-0	17165876-0	5	2	9	16	32,000
1504510-2	50247055	4	2	6	12	24,000
1504539-0	45553952	6	5	9	20	40,000
1504617-6	27232284	6	3	3	12	24,000
1504658-3	41344306	4	4	15	23	46,000
1504666-4	33821824	6	3	8	17	34,000
1504855-1	2008098070807	3	2	3	8	16,000
1504878-0	30989637X	6	4	9	19	38,000
1504961-2	46683462	4	1	12	17	34,000

1504992-2	300134009	5	2	5	12	24,000
1505059-9	50609881	2	2	7	11	22,000
1505148-0	41596597	2	1	12	15	30,000
1505159-5	52949010	7	2	4	13	26,000
1505180-3	53795312	5	4	6	15	30,000
1505190-0	35540204X	4	1	8	13	26,000
1505265-6	506236614	4	2	11	17	34,000
1505543-4	52574091	4	2	10	16	32,000
1505561-2	35188290	5	5	7	17	34,000
1505611-2	28450423	3	3	13	19	38,000
1505729-1	32124451	7	6	11	24	48,000
1505774-7	39914767	6	3	7	16	32,000
1505808-5	37410677	5	3	11	19	38,000
1505884-0	410557730	5	3	6	14	28,000
1505928-6	45093188	5	3	5	13	26,000
1505977-4	62797340	6	2	6	14	28,000
1506026-8	42971841	3	2	7	12	24,000
1506046-2	333502115	7	2	7	16	32,000
1506069-1	44169372	7	1	10	18	36,000
1506075-6	16743836	7	5	8	20	40,000
1506153-1	54312329	8	1	13	22	44,000
1506172-8	48102162	4	2	11	17	34,000
1506235-0	43242081	1	1	3	5	10,000
1506260-0	53935802	5	7	12	24	48,000
1506376-3	48934633	5	2	7	14	28,000
1506379-8	32707198	4	3	9	16	32,000
1506430-1	24724151	6	2	6	14	28,000
1506444-1	45099070	5	1	5	11	22,000
1506475-1	63375608	6	3	11	20	40,000
1506531-6	35592507	7	1	5	13	26,000
1506644-4	472244966	7	0	5	12	24,000
1506645-2	35591577	6	1	8	15	30,000
1506717-3	46499830	1	2	3	6	12,000
1506728-9	54180132	5	4	4	13	26,000
1506733-5	45430693	6	2	8	16	32,000
1506749-1	366312753	5	3	12	20	40,000
1506821-8	32106262	6	2	15	23	46,000
1506823-4	40661214	4	2	5	11	22,000
1506853-6	42209415	11	4	9	24	48,000
1506922-2	43557854	9	6	3	18	36,000
1506924-9	32707350	6	4	7	17	34,000
1506940-0	39324708	7	5	5	17	34,000
1506943-5	58440949	7	4	9	20	40,000
1506952-4	59980566	8	4	7	19	38,000
1506959-1	43663397	9	2	10	21	42,000
1506965-6	41082455	5	1	6	12	24,000
1506984-2	49055388	7	10	7	24	48,000
1507039-5	42536607	7	5	5	17	34,000
1507046-8	53796053	3	0	14	17	34,000

1507060-3	52503568	6	1	8	15	30,000
1507116-2	39878526	6	3	2	11	22,000
1507147-2	24412478	7	4	11	22	44,000
1507252-5	50773200	4	3	11	18	36,000
1507258-4	35912086	7	3	12	22	44,000
1507307-6	44904143	7	1	15	23	46,000
1507331-9	329089316	4	0	6	10	20,000
1507342-4	303966233	6	1	5	12	24,000
1507406-4	57154762	4	2	5	11	22,000
1507409-9	57217666	10	6	7	23	46,000
1507435-8	453654423	5	3	4	12	24,000
1507441-2	45497059	7	1	5	13	26,000
1507443-9	413094248	5	5	6	16	32,000
1507445-5	MG-12.303.139	8	3	9	20	40,000
1507530-3	44380993	4	2	3	9	18,000
1507586-9	52947555	5	0	9	14	28,000
1507620-2	29050596	5	4	5	14	28,000
1507659-8	291476260	6	6	2	14	28,000
1507662-8	54859635	2	2	7	11	22,000
1507684-9	36.895.448	9	2	6	17	34,000
1507687-3	44708254	4	2	4	10	20,000
1507714-4	46262886	4	2	5	11	22,000
1507742-0	58706590	4	3	4	11	22,000
1507778-0	498001428	8	7	5	20	40,000
1507807-8	37654313	2	2	4	8	16,000
1507818-3	53173811	7	3	9	19	38,000
1507847-7	34440610	4	3	10	17	34,000
1507887-6	39470669	6	2	2	10	20,000
1507908-2	459825744	8	4	11	23	46,000
1507915-5	308944276	5	2	5	12	24,000
1508036-6	274501740	4	1	6	11	22,000
1508156-7	39888529	6	5	10	21	42,000
1508190-7	370055202	3	2	6	11	22,000
1508245-8	429572608	7	1	9	17	34,000
1508362-4	45251730	6	3	10	19	38,000
1508441-8	42023351	7	1	2	10	20,000
1508487-6	44536709X	7	2	4	13	26,000
1508501-5	46115785	11	3	6	20	40,000
1508525-2	44439033	3	3	3	9	18,000
1508527-9	32245039	4	4	8	16	32,000
1508639-9	27276453X	10	3	8	21	42,000
1508664-0	50252359	4	2	8	14	28,000
1508718-2	30812351	3	3	7	13	26,000
1508759-0	42956320	3	1	6	10	20,000
1508911-8	408229056	10	1	13	24	48,000
1508932-0	430695767	5	1	9	15	30,000
1509022-1	37996567	10	3	4	17	34,000
1509050-7	52730456	1	2	7	10	20,000
1509067-1	50720337	7	5	10	22	44,000

1509371-9	33729055	6	2	4	12	24,000
1509386-7	23975887-0	4	2	8	14	28,000
1509579-7	39185215	8	2	7	17	34,000
1509584-3	5241546	6	2	15	23	46,000
1509830-3	29397155	4	3	6	13	26,000
1509844-3	16503676	8	3	5	16	32,000
1509866-4	66354532	5	3	5	13	26,000
1509882-6	39927509	4	2	5	11	22,000
1509921-0	441484414	3	2	9	14	28,000
1510005-7	21412338	6	2	10	18	36,000
1510055-3	41565210	8	4	5	17	34,000
1510305-6	29487638	5	2	6	13	26,000
1510357-9	36367701X	4	0	4	8	16,000
1510480-0	15749999	5	2	9	16	32,000
1510489-3	338513735	5	3	15	23	46,000
1510534-2	53458116	2	3	5	10	20,000
1510632-2	34541659	9	4	5	18	36,000
1510636-5	30979772	1	1	7	9	18,000
1510700-0	491482528	6	2	9	17	34,000
1510785-0	44964870	8	1	5	14	28,000
1510894-5	352536949	6	5	3	14	28,000
1510913-5	37313107	6	6	6	18	36,000
1510962-3	48098339	7	4	11	22	44,000
1510994-1	44138987	1	1	6	8	16,000
1511042-7	42247307	4	4	5	13	26,000
1511145-8	42500863	6	5	11	22	44,000
1511197-0	26456799	5	2	11	18	36,000
1511214-4	50500103	5	1	5	11	22,000
1511243-8	47646222	7	2	7	16	32,000
1511482-1	41421238	4	2	7	13	26,000
1511495-3	53581336	4	2	14	20	40,000
1511525-9	3282313	7	1	3	11	22,000
1511526-7	29921015	6	2	9	17	34,000
1511589-5	55247949	6	1	5	12	24,000
1511597-6	526672821	4	6	7	17	34,000
1511616-6	48909996	8	4	6	18	36,000
1511630-1	46605832	7	4	9	20	40,000
1511655-7	478910265	8	4	9	21	42,000
1511686-7	34228862	10	1	7	18	36,000
1511699-9	42529003	7	6	9	22	44,000
1511725-1	7086325888	3	3	3	9	18,000
1511898-3	57281757	8	5	9	22	44,000
1511978-5	463463134	10	2	8	20	40,000
1511993-9	39407099	7	2	8	17	34,000
1511996-3	41339220	6	5	6	17	34,000
1512019-8	49103158	8	2	6	16	32,000
1512067-8	41160970	6	8	7	21	42,000
1512094-5	464584814	7	7	8	22	44,000
1512110-0	579460551	5	1	7	13	26,000

1512212-3	43342094	10	2	7	19	38,000
1512245-0	13658299	3	3	9	15	30,000
1512253-0	54465783	3	2	3	8	16,000
1512350-2	54485472X	5	4	8	17	34,000
1512358-8	436531914	6	2	4	12	24,000
1512394-4	333720635	7	0	12	19	38,000
1512432-0	40129782	4	1	4	9	18,000
1512441-0	560251403	3	0	6	9	18,000
1512515-7	54167001	5	3	9	17	34,000
1512612-9	67353509	3	1	9	13	26,000
1512659-5	52.791.915	7	3	7	17	34,000
1512678-1	33458896	5	3	7	15	30,000
1512744-3	20085183126	4	4	7	15	30,000
1512834-2	47446191	5	4	0	9	18,000
1512872-5	48701436	10	4	9	23	46,000
1512958-6	200830321	7	5	9	21	42,000
1512975-6	46675699	6	5	11	22	44,000
1512987-0	53457195	3	2	8	13	26,000
1513007-0	49288515	1	3	11	15	30,000
1513052-5	325692294	7	3	7	17	34,000
1513077-0	56798824	9	3	2	14	28,000
1513095-9	49875388	3	3	4	10	20,000
1513130-0	492142440	7	2	10	19	38,000
1513144-0	38473161	7	2	7	16	32,000
1513192-0	42790099	5	4	6	15	30,000
1513201-3	44829851	4	4	9	17	34,000
1513205-6	46145815	8	5	10	23	46,000
1513259-5	60380919	2	1	3	6	12,000
1513328-1	16116751	6	2	13	21	42,000
1513354-0	45992752	4	2	4	10	20,000
1513366-4	42198320	3	4	3	10	20,000
1513378-8	49140061	8	4	6	18	36,000
1513412-1	39500099	4	2	9	15	30,000
1513418-0	43.147.734	4	2	1	7	14,000
1513433-4	28894400	6	0	3	9	18,000
1513454-7	65085184	5	3	5	13	26,000
1513480-6	339810890	6	1	1	8	16,000
1513491-1	32271004	4	3	7	14	28,000
1513571-3	382693759	12	6	6	24	48,000
1513582-9	24448593	9	3	5	17	34,000
1513606-0	42090864	12	3	8	23	46,000
1513633-7	34698960	4	1	5	10	20,000
1513702-3	37.511.857	11	6	5	22	44,000
1513743-0	30363927	7	6	7	20	40,000
1513784-8	47739568	2	1	9	12	24,000
1513788-0	53856894-X	10	3	4	17	34,000
1513848-8	38.934.350	4	4	7	15	30,000
1513878-0	35284171	5	1	6	12	24,000
1513889-5	577490989	4	1	9	14	28,000

1513982-4	53675843	7	7	3	17	34,000
1514037-7	55338237	5	1	5	11	22,000
1514038-5	446835426	7	2	9	18	36,000
1514090-3	46535841	8	2	5	15	30,000
1514092-0	22.608.440	10	2	10	22	44,000
1514096-2	24987361	6	3	8	17	34,000
1514168-3	40822939	5	2	8	15	30,000
1514198-5	58306678	4	2	4	10	20,000
1514240-0	38620663	7	5	8	20	40,000
1514301-5	40265142	9	2	11	22	44,000
1514308-2	35032091	4	3	10	17	34,000
1514337-6	52455612	5	3	6	14	28,000
1514425-9	641530626	7	7	7	21	42,000
1514432-1	38537836	4	4	8	16	32,000
1514435-6	48526349X	5	5	13	23	46,000
1514438-0	56930977	5	5	5	15	30,000
1514440-2	49433982	4	1	9	14	28,000
1514446-1	53355862	7	5	6	18	36,000
1514462-3	55467090	6	3	10	19	38,000
1514494-1	48.345.731	9	6	7	22	44,000
1514509-3	13861022	7	7	9	23	46,000
1514534-4	36442984	6	5	4	15	30,000
1514541-7	36967576	7	5	9	21	42,000
1514564-6	55933087	8	5	6	19	38,000
1514620-0	59446157	10	4	9	23	46,000
1514704-5	237567118	9	4	10	23	46,000
1514706-1	43629043	5	3	5	13	26,000
1514709-6	43248657	0	3	5	8	16,000
1514722-3	36165850	11	2	10	23	46,000
1514794-0	20075186	6	4	4	14	28,000
1514855-6	34364656	5	1	4	10	20,000
1514874-2	50201771	9	6	6	21	42,000
1514899-8	58007303	7	2	4	13	26,000
1514930-7	29339140	6	6	4	16	32,000
1514979-0	43400326	5	5	6	16	32,000
1515000-3	37498239	7	6	7	20	40,000
1515011-9	39629595	6	3	6	15	30,000
1515067-4	35457168	7	4	5	16	32,000
1515218-9	20681930	3	1	9	13	26,000
1515253-7	301341527	6	1	10	17	34,000
1515287-1	60007043	7	3	12	22	44,000
1515299-5	30845833	7	2	11	20	40,000
1515397-5	42633497	6	2	6	14	28,000
1515443-2	47227729	9	6	9	24	48,000
1515529-3	21498929	6	3	9	18	36,000
1515617-6	528579423	3	1	13	17	34,000
1515630-3	44551652	4	4	6	14	28,000
1515658-3	37897095	5	2	8	15	30,000
1515694-0	374.950	8	1	10	19	38,000

1515777-6	475601099	5	2	11	18	36,000
1515906-0	29899910	6	6	11	23	46,000
1515921-3	48784417	9	1	3	13	26,000
1515945-0	480204986	10	5	6	21	42,000
1515956-6	56856594	6	4	8	18	36,000
1515968-0	41.846.587	5	4	6	15	30,000
1516063-7	29043336	9	5	6	20	40,000
1516074-2	22493810	7	3	12	22	44,000
1516090-4	63401386	4	1	10	15	30,000
1516191-9	551170293	7	1	8	16	32,000
1516197-8	47293101	6	1	5	12	24,000
1516436-5	36913399	2	3	7	12	24,000
1516441-1	39929106	10	2	6	18	36,000
1516526-4	49486741	10	4	10	24	48,000
1516563-9	39069419	4	1	7	12	24,000
1516618-0	53550240	0	1	5	6	12,000
1516638-4	36726453	2	5	7	14	28,000
1516652-0	57685122	5	2	5	12	24,000
1516667-8	49446622	6	4	5	15	30,000
1516699-6	16.757.806	2	1	2	5	10,000
1516749-6	459091438	9	2	10	21	42,000
1516782-8	43451660	4	2	7	13	26,000
1516811-5	25640007	5	3	5	13	26,000
1516899-9	30545564	3	1	7	11	22,000
1516922-7	53787051	5	2	8	15	30,000
1516930-8	13740330	10	2	5	17	34,000
1516949-9	34927925	8	2	4	14	28,000
1516971-5	66053668	7	4	7	18	36,000
1517011-0	28978777	8	4	7	19	38,000
1517013-6	33849155	4	0	5	9	18,000
1517061-6	44403453	6	4	6	16	32,000
1517074-8	50160264	5	3	7	15	30,000
1517113-2	43068049	7	4	7	18	36,000
1517126-4	41109477	4	5	4	13	26,000
1517142-6	55774791	7	7	5	19	38,000
1517165-5	48474822	6	5	11	22	44,000
1517185-0	44971938	5	1	10	16	32,000
1517206-6	40732505	6	3	7	16	32,000
1517364-0	10877204	5	1	3	9	18,000
1517371-2	40060591	11	4	4	19	38,000
1517411-5	450529988	5	4	11	20	40,000
1517419-0	43932190	6	3	5	14	28,000
1517436-0	50050411	5	5	13	23	46,000
1517469-7	41260372X	6	5	6	17	34,000
1517492-1	23882926	8	6	8	22	44,000
1517509-0	265297448	3	2	4	9	18,000
1517532-4	32981377	5	1	5	11	22,000
1517548-0	34581422	2	1	5	8	16,000
1517558-8	39733827	9	1	12	22	44,000

1517567-7	43970383	3	3	6	12	24,000
1517640-1	484819835	2	1	4	7	14,000
1517680-0	3720344	0	2	5	7	14,000
1517683-5	351469655	8	4	11	23	46,000
1517685-1	47052179	9	9	6	24	48,000
1517763-7	44.823.628	8	0	7	15	30,000
1517772-6	38805638	4	1	6	11	22,000
1517790-4	30185520	6	2	6	14	28,000
1517791-2	28537033	3	9	10	22	44,000
1517795-5	52632258	4	2	7	13	26,000
1517821-8	58596619	6	3	8	17	34,000
1517831-5	27469887	9	2	6	17	34,000
1517833-1	408631	5	3	3	11	22,000
1517928-1	53490868	3	2	4	9	18,000
1517932-0	42289162	3	3	12	18	36,000
1517939-7	532261641	6	2	6	14	28,000
1517953-2	309189755	8	6	8	22	44,000
1517954-0	06802163	6	4	7	17	34,000
1517980-0	50462332	6	6	7	19	38,000
1517991-5	37288234	3	4	4	11	22,000
1517995-8	47216580	7	6	5	18	36,000
1518009-3	449185631	4	1	12	17	34,000
1518014-0	50911938	9	7	7	23	46,000
1518037-9	33254152	5	4	12	21	42,000
1518092-1	390163235	5	1	7	13	26,000
1518094-8	325450407	4	2	8	14	28,000
1518114-6	45268231	1	2	7	10	20,000
1518131-6	56190198	4	3	6	13	26,000
1518187-1	28790698	5	0	5	10	20,000
1518275-4	85137696	7	5	5	17	34,000
1518286-0	54610897	5	3	11	19	38,000
1518305-0	42.727.906	6	4	7	17	34,000
1518318-1	46793972	5	3	6	14	28,000
1518352-1	49214927	5	3	12	20	40,000
1518363-7	44903582	6	5	7	18	36,000
1518381-5	28359521	3	2	6	11	22,000
1518386-6	47467612	5	3	4	12	24,000
1518418-8	43595907	3	2	13	18	36,000
1518427-7	50073177	4	6	8	18	36,000
1518430-7	56878586	5	3	10	18	36,000
1518431-5	30181247	3	1	4	8	16,000
1518449-8	48386536	8	8	6	22	44,000
1518453-6	58196916	5	2	7	14	28,000
1518464-1	583034688	7	2	5	14	28,000
1518472-2	35651822	5	1	8	14	28,000
1518475-7	45631440	4	1	9	14	28,000
1518479-0	53078983	4	1	4	9	18,000
1518482-0	34653074	7	2	9	18	36,000
1518498-6	48575058	8	4	8	20	40,000

1518512-5	10443597	8	4	10	22	44,000
1518530-3	1474021310	4	3	4	11	22,000
1518537-0	368597659	9	6	8	23	46,000
1518541-9	1265710660	5	1	10	16	32,000
1518552-4	36535398X	8	2	4	14	28,000
1518661-0	448551433	7	4	7	18	36,000
1518668-7	397703041	3	2	6	11	22,000
1518676-8	23250684	2	3	1	6	12,000
1518681-4	63811358	7	3	8	18	36,000
1518682-2	34820503	2	1	6	9	18,000
1518705-5	43680014	7	3	10	20	40,000
1518721-7	44033166	4	3	4	11	22,000
1518733-0	10030838	4	1	6	11	22,000
1518756-0	41580825	6	5	11	22	44,000
1518769-1	43239493X	7	1	10	18	36,000
1518778-0	50551282	9	4	7	20	40,000
1518783-7	24743397	5	2	14	21	42,000
1518799-3	281159932	8	4	10	22	44,000
1518817-5	63269554	8	3	11	22	44,000
1518851-5	493362733	6	3	3	12	24,000
1518856-6	60295088	3	2	8	13	26,000
1518871-0	2646561	1	5	1	7	14,000
1518910-4	15087154	3	4	6	13	26,000
1518922-8	54558181	9	0	5	14	28,000
1518924-4	49319333	6	3	11	20	40,000
1518955-4	50782368	4	2	5	11	22,000
1518979-1	47291178	2	2	5	9	18,000
1518982-1	47341191	9	5	4	18	36,000
1518990-2	64740589	9	7	6	22	44,000
1519037-4	53929587	6	3	6	15	30,000
1519054-4	501612646	9	3	6	18	36,000
1519065-0	52124758	9	6	6	21	42,000
1519129-0	45724342	5	3	4	12	24,000
1519158-3	50349853	7	1	10	18	36,000
1519170-2	13211084	2	0	8	10	20,000
1519179-6	48215271	9	7	7	23	46,000
1519194-0	46634787	10	1	11	22	44,000
1519197-4	522747371	5	2	7	14	28,000
1519213-0	41415935	10	5	8	23	46,000
1519249-0	24205089	4	1	8	13	26,000
1519261-0	0904219739	7	1	11	19	38,000
1519277-6	28168367	7	1	13	21	42,000
1519295-4	34659823	9	6	7	22	44,000
1519296-2	128771476	3	5	6	14	28,000
1519301-2	54505072	9	0	5	14	28,000
1519338-1	45590995	7	4	8	19	38,000
1519387-0	417050562	8	1	12	21	42,000
1519523-6	50021329	5	3	3	11	22,000
1519567-8	42400171	4	4	9	17	34,000

1519616-0	35.176.075	4	2	8	14	28,000
1519850-2	43214920-X	5	1	9	15	30,000
1519862-6	53457579	1	4	11	16	32,000
1519969-0	39802640	6	8	9	23	46,000
1520022-1	396871860	1	3	8	12	24,000
1520033-7	33233073	9	2	8	19	38,000
1520070-1	421891968	4	1	5	10	20,000
1520159-7	38586460	3	3	9	15	30,000
1520216-0	35771877	9	1	11	21	42,000
1520306-9	41846397	2	2	4	8	16,000
1520322-0	40891863	5	1	6	12	24,000
1520330-1	23274678	7	4	12	23	46,000
1520344-1	295000028	3	3	5	11	22,000
1520346-8	21914027	8	6	8	22	44,000
1520390-5	39470870	9	2	5	16	32,000
1520400-6	67030081	4	3	10	17	34,000
1520440-5	44398607	4	2	9	15	30,000
1520452-9	43746598	10	4	6	20	40,000
1520503-7	30535308	2	1	14	17	34,000
1520526-6	38059380	8	5	7	20	40,000
1520669-6	50283140	10	1	10	21	42,000
1520712-9	2094062	3	1	9	13	26,000
1520762-5	29858318	4	3	9	16	32,000
1520809-5	55408930	6	5	11	22	44,000
1520812-5	37.758.393	9	8	6	23	46,000
1520883-4	30469921	8	2	10	20	40,000
1520891-5	41104918	3	1	7	11	22,000
1520895-8	53066869	8	6	9	23	46,000
1520912-1	8911256	6	4	7	17	34,000
1520913-0	43695394	3	5	11	19	38,000
1520951-2	41713371	6	5	1	12	24,000
1521003-0	66940098	3	5	6	14	28,000
1521093-6	26419033	5	2	10	17	34,000
1521195-9	56649601	5	3	11	19	38,000
1521200-9	247789835	4	3	7	14	28,000
1521283-1	27283690	6	2	8	16	32,000
1521302-1	16447533	3	3	13	19	38,000
1521364-1	14348849	8	3	12	23	46,000
1521369-2	55664334	4	5	2	11	22,000
1521395-1	34915213	8	4	4	16	32,000
1521480-0	42690916	5	6	9	20	40,000
1521533-4	23791735X	1	3	6	10	20,000
1521534-2	48089171	8	6	5	19	38,000
1521548-2	34524166	4	1	5	10	20,000
1521551-2	34021635	4	2	5	11	22,000
1521557-1	2581895	6	1	17	24	48,000
1521559-8	43837905	5	5	8	18	36,000
1521577-6	38015427	6	9	9	24	48,000
1521604-7	273262300	3	2	3	8	16,000

1521619-5	43878185	8	1	2	11	22,000
1521637-3	418968299	8	2	4	14	28,000
1521663-2	414345022	8	2	11	21	42,000
1521711-6	43941008	4	2	5	11	22,000
1521723-0	47504186	4	2	9	15	30,000
1521744-2	0906737605	5	4	6	15	30,000
1521749-3	50003247	6	2	4	12	24,000
1521815-5	32043354	4	3	8	15	30,000
1521838-4	20317630	4	2	6	12	24,000
1521862-7	429856362	6	3	10	19	38,000
1521876-7	2477068	6	3	11	20	40,000
1521888-0	41384821	6	1	11	18	36,000
1521914-3	47506282	6	2	4	12	24,000
1521927-5	39991841-3	6	2	11	19	38,000
1521942-9	55245207	9	3	11	23	46,000
1521972-0	43049019	6	3	6	15	30,000
1521974-7	64031679	7	1	6	14	28,000
1521986-0	27072905	6	3	13	22	44,000
1521990-9	33979972	4	3	14	21	42,000
1522007-9	42983968	5	4	7	16	32,000
1522052-4	34202302	5	2	10	17	34,000
1522055-9	329730642	8	0	13	21	42,000
1522096-6	32073034	8	2	6	16	32,000
1522097-4	44603535	6	2	12	20	40,000
1522207-1	38618817	4	2	8	14	28,000
1522258-6	34685132	8	5	10	23	46,000
1522268-3	66865408	5	1	7	13	26,000
1522279-9	41127773	3	2	6	11	22,000
1522317-5	32113383	6	3	14	23	46,000
1522323-0	50202473	5	4	6	15	30,000
1522333-7	48015009	8	1	5	14	28,000
1522398-1	45252666	4	2	6	12	24,000
1522408-2	41925229	6	3	12	21	42,000
1522461-9	445456309	5	4	3	12	24,000
1522470-8	52376632	7	0	6	13	26,000
1522473-2	49375759	7	5	9	21	42,000
1522481-3	48238030	5	2	14	21	42,000
1522490-2	37848593	7	4	9	20	40,000
1522638-7	30979608	3	4	5	12	24,000
1522660-3	44302736	9	4	9	22	44,000
1522685-9	18494540	3	2	4	9	18,000
1522686-7	30020441	3	4	3	10	20,000
1522716-2	401837415	5	1	8	14	28,000
1522743-0	37644863	5	4	10	19	38,000
1522820-7	257814656	4	3	7	14	28,000
1522821-5	38346179	7	3	13	23	46,000
1522852-5	60489842	3	2	7	12	24,000
1522871-1	42028817	7	5	9	21	42,000
1522897-5	32883722	5	5	7	17	34,000

1522961-0	101500882	4	2	12	18	36,000
1522982-3	22023897	8	5	11	24	48,000
1523006-6	21637788	2	1	3	6	12,000
1523050-3	4153988	4	2	4	10	20,000
1523055-4	45107243	6	1	6	13	26,000
1523106-2	52619540	2	2	6	10	20,000
1523167-4	49276191	8	3	8	19	38,000
1523176-3	39724560	6	3	6	15	30,000
1523179-8	29137753	3	2	5	10	20,000
1523193-3	57741187	9	7	6	22	44,000
1523215-8	48250779	8	7	4	19	38,000
1523249-2	42266039	7	3	6	16	32,000
1523269-7	32566724X	7	1	6	14	28,000
1523275-1	58823636	8	8	7	23	46,000
1523298-0	469289260	5	2	5	12	24,000
1523320-0	50077966	6	4	5	15	30,000
1523333-2	53488739	6	3	3	12	24,000
1523384-7	471871382	5	3	10	18	36,000
1523389-8	38353485	3	5	7	15	30,000
1523391-0	20345003	6	2	7	15	30,000
1523414-2	48058921	3	2	6	11	22,000
1523444-4	32783113	7	5	7	19	38,000
1523508-4	56392339	4	0	2	6	12,000
1523532-7	43472171	6	7	8	21	42,000
1523563-7	36013443	6	7	10	23	46,000
1523578-5	46532481	7	8	7	22	44,000
1523579-3	485465292	3	1	4	8	16,000
1523580-7	43016923	5	4	7	16	32,000
1523604-8	20076899	3	3	6	12	24,000
1523607-2	52337645	3	5	6	14	28,000
1523621-8	15.589.761	9	3	8	20	40,000
1523646-3	62941521	4	6	1	11	22,000
1523674-9	580040793	8	0	9	17	34,000
1523687-0	49595743	5	1	7	13	26,000
1523695-1	65916832	6	3	5	14	28,000
1523715-0	30513500	7	2	9	18	36,000
1523723-0	41880709	3	2	7	12	24,000
1523743-5	28929714	2	3	7	12	24,000
1523759-1	52.495.478	6	3	14	23	46,000
1523813-0	391187351	7	3	9	19	38,000
1523836-9	28796881	5	2	9	16	32,000
1523863-6	54101511	6	2	8	16	32,000
1523907-1	28589516	7	0	8	15	30,000
1523934-9	56453240	5	1	13	19	38,000
1523961-6	57099587	6	2	9	17	34,000
1523967-5	568908922	8	2	8	18	36,000
1523983-7	46003796	4	2	8	14	28,000
1524042-8	33721557	4	1	7	12	24,000
1524083-5	49405872	3	1	5	9	18,000

1524085-1	436489363	5	2	9	16	32,000
1524097-5	440203089	9	4	8	21	42,000
1524101-7	412670355	2	2	4	8	16,000
1524103-3	21868206	5	3	8	16	32,000
1524114-9	3647401	3	4	9	16	32,000
1524126-2	50901252	6	4	10	20	40,000
1524153-0	49206568	5	3	8	16	32,000
1524172-6	39532321	5	1	2	8	16,000
1524201-3	475498598	4	2	6	12	24,000
1524212-9	4342144	3	0	3	6	12,000
1524218-8	22722204	4	5	15	24	48,000
1524246-3	413669622	4	3	4	11	22,000
1524280-3	3734486	5	7	3	15	30,000
1524282-0	35492398	3	5	7	15	30,000
1524299-4	35889728	8	3	11	22	44,000
1524308-7	53.567.932	4	4	11	19	38,000
1524324-9	42737341	3	2	8	13	26,000
1524434-2	50127817-5	9	5	6	20	40,000
1524443-1	534915796	6	3	4	13	26,000
1524449-0	23272657	6	2	3	11	22,000
1524455-5	47362822	2	4	7	13	26,000
1524463-6	450665379	3	4	10	17	34,000
1524465-2	506540364	7	4	8	19	38,000
1524500-4	457978882	7	8	4	19	38,000
1524506-3	427649018	3	4	9	16	32,000
1524509-8	3.973.037	4	2	17	23	46,000
1524650-7	50670582	7	4	5	16	32,000
1524664-7	49059822	7	6	11	24	48,000
1524751-1	39799645	3	0	6	9	18,000
1524768-6	38653435	7	0	9	16	32,000
1524777-5	068045196	7	3	9	19	38,000
1524828-3	53897679	7	1	8	16	32,000
1524835-6	48807998	6	4	4	14	28,000
1524851-8	3980826	8	7	8	23	46,000
1524852-6	1150989416	10	1	11	22	44,000
1524854-2	32938120	3	1	5	9	18,000
1524865-8	292179376	5	2	8	15	30,000
1524877-1	48214709	5	1	6	12	24,000
1524880-1	33936772	3	1	5	9	18,000
1524887-9	44994465	10	1	4	15	30,000
1524912-3	33247919	5	3	9	17	34,000
1524924-7	44772967	6	1	4	11	22,000
1524931-0	39802759	7	7	5	19	38,000
1524966-2	23689339	5	5	3	13	26,000

## 2.3. Lista de Candidatos Habilitados

## Cargo - 001 Guarda Civil Municipal - 3ª Classe - Feminino

Nome	Inscrição	Documento	Data Nasc.	LP	MT	CE	Pontos	Nota Obj	Class. PO	Situação
ADRIANA GONCALVES DO NASCIMENTO	1490019-0	41538555	07/10/1985	12	3	14	29	58,000	104°	Convocado para 2F
ALANA MOLLER DE CAMPOS	1497736-2	58835531	29/02/2000	12	6	7	35	50,000	186°	Convocado para 2F
ALESSANDRA RODRIGUES GOMES	1480009-8	33455906	12/01/1981	11	4	18	23	66,000	58°	Convocado para 2F
ALINE BAILO DE MOURA	1459474-9	46368530	17/04/1990	12	5	21	38	76,000	24°	Convocado para 2F
ALINE RESENDE VILETE	1502551-9	471802207	29/10/1990	7	2	20	29	58,000	96°	Convocado para 2F
ALINE TITTZ	1481208-8	46551615	31/08/1989	10	2	15	27	54,000	130°	Convocado para 2F
ALLANA ALVARES SILVA	1452420-1	44819507	15/10/1988	12	4	14	30	60,000	92°	Convocado para 2F
ANA CARINE DE ARAUJO SANTOS	1465542-0	151820929	16/09/1990	10	5	23	38	76,000	22°	Convocado para 2F
ANA LUCIA HONORATO DA SILVA	1517256-2	28672346	01/08/1996	6	6	13	25	50,000	178°	Convocado para 2F
ANA LUISA QUEIROZ FERNANDES MILANI	1521157-6	52262878	19/03/2000	13	6	15	35	70,000	47°	Convocado para 2F
ANA PAULA AGUIAR GOMES	1444386-4	33071959	22/01/1981	6	2	17	25	50,000	165°	Convocado para 2F
ANDREA MONICA FERESINI	1467127-1	571013417	13/05/1969	13	7	17	37	74,000	27°	Convocado para 2F
ANDREA SANTOS DA SILVA	1484701-9	33723835	16/12/1979	8	3	19	30	60,000	82°	Convocado para 2F
ANDRESSA DE OLIVEIRA CIRILO	1520960-1	42199242	30/07/1981	8	3	15	26	52,000	151°	Convocado para 2F
ANDREZA SOUZA DA SILVA	1501107-0	43334076	01/10/1986	12	9	8	29	58,000	111°	Convocado para 2F
ANNA CLARA CARVALHO DE OLIVEIRA	1456967-1	39667315	30/04/2001	13	4	10	27	54,000	140°	Convocado para 2F
ARIANA DE PAULA RODRIGUES SANTOS	1453774-5	35048538	19/01/1988	10	4	15	29	58,000	101°	Convocado para 2F
BARBARA DI SPAGNA DAINESE	1452016-8	48228344	01/11/1992	11	3	19	33	66,000	57°	Convocado para 2F
BEATRIZ MOURA TOBIAS DA SILVA	1519851-0	56048727	27/01/2003	10	4	15	29	58,000	101°	Convocado para 2F
BIANCA MACEDO BORGES	1457911-1	5354102	27/04/1989	12	7	21	40	80,000	13°	Convocado para 2F
BRENDA PAULA DE OLIVEIRA	1503381-3	37280353	15/08/1996	12	9	15	36	72,000	40°	Convocado para 2F
BRUNA CAROLINA DOS SANTOS TEIXEIRA	1452754-5	50016497	23/04/1997	14	9	20	43	86,000	4°	Convocado para 2F
BRUNA FAGUNDES	1464460-6	46767465	02/11/1990	10	4	16	25	50,000	169°	Convocado para 2F
BRUNA MARTINS MACHADO	1508184-2	47498868	17/09/1991	5	4	22	36	72,000	34°	Convocado para 2F
CAMILA SANTOS ALVES DA SILVA	1457309-1	49479488	01/11/1989	9	3	14	26	52,000	153°	Convocado para 2F
CARLA DE CAMPOS MARCELINO SILVEIRA	1476028-2	46151941	20/03/1990	9	4	14	27	54,000	132°	Convocado para 2F
CAROLINA RAIANE CASTRO ROCHA	1510935-6	42035338	23/02/1993	12	4	10	29	58,000	110°	Convocado para 2F
CAROLINE APARECIDA DE SOUZA	1486194-1	46545379X	20/02/1990	6	7	13	26	52,000	155°	Convocado para 2F
CAROLLYNE SOUSA OLIVEIRA	1457075-0	49246807	11/09/1991	9	4	20	33	66,000	55°	Convocado para 2F
CINTIA PEREIRA REIS FERNANDES	1494137-6	46.905.392-	23/07/1995	11	5	9	25	50,000	185°	Convocado para 2F
CRISTIANE PEREIRA DOS SANTOS	1465218-8	453741940	01/11/1983	8	2	16	27	54,000	127°	Convocado para 2F
DAIARA TRINDADE DE FREITAS	1464483-5	37798583	18/03/1997	8	8	21	37	74,000	26°	Convocado para 2F
DALILA CRISTINA DA SILVA	1486759-1	41851135	12/04/1987	8	10	12	30	60,000	95°	Convocado para 2F
DANIELA DE PAULA SANTOS	1449897-9	49197903	30/12/1992	13	5	15	33	66,000	62°	Convocado para 2F
DANIELA ORNELES SANTOS	1447146-9	42168889	03/09/1985	4	5	20	29	58,000	97°	Convocado para 2F
DANIELLE CRISTINA FERMINO DE MORAES	1463167-9	460015795	05/10/1989	11	6	18	35	70,000	45°	Convocado para 2F
DANIELLE FURTADO LIMA BARRETO	1452376-0	44819529	26/08/1995	8	4	17	29	58,000	99°	Convocado para 2F
DANIELLE MIGUEL DE SOUSA	1470710-1	38996414	26/04/2001	7	7	12	26	52,000	158°	Convocado para 2F
DANIELY PEREIRA SELES	1474925-4	57280309	20/07/2001	10	7	12	31	62,000	81°	Convocado para 2F
DATYCLEIA SANTOS DA SILVA GOMES	1466499-2	663531846	27/07/1996	7	5	20	32	64,000	66°	Convocado para 2F
DEBORA MARQUES DE OLIVEIRA	1523679-0	48947228	24/03/1993	12	3	10	25	50,000	180°	Convocado para 2F
DEBORA QUEIROZ DE SOUZA	1512824-5	487490150	03/05/1990	11	4	14	29	58,000	105°	Convocado para 2F
DENISE PEREIRA SELES	1492016-6	57280281	04/03/2000	11	6	12	29	58,000	109°	Convocado para 2F
DESIREE DA SILVA PACHECO	1451953-4	66238502	06/08/1990	9	5	12	26	52,000	157°	Convocado para 2F

DEYSE CONCEICAO ZANARDI	1450624-6	36762400	11/11/1992	7	4	14	25	50,000	171 °	Convocado para 2F
ELIANA ELIAS ALEXANDRE	1451782-5	39546146	17/04/1989	10	2	13	25	50,000	174 °	Convocado para 2F
ELIS REGINA RODRIGUES DA SILVA	1456849-7	52738123	30/11/1996	7	7	16	30	60,000	89 °	Convocado para 2F
ELISA CRISTINA RODRIGUES VALVERDE	1500927-0	24658248	17/05/1995	11	5	20	36	72,000	36 °	Convocado para 2F
ELIZABETH SOUZA SILVA	1470643-1	5297434	22/06/1988	12	10	13	35	70,000	48 °	Convocado para 2F
ERICA RENATA ANDRADE DE OLIVEIRA	1471540-6	42500304	27/09/1986	12	7	17	36	72,000	39 °	Convocado para 2F
ERIKA HOQUIERE DE OLIVEIRA	1458201-5	44228293	14/12/1987	4	8	15	27	54,000	131 °	Convocado para 2F
ERIKA MELICE JOSINO DE SOUZA	1490190-0	32951589	08/03/2001	13	2	20	35	70,000	41 °	Convocado para 2F
ESTER LIRA DE SOUZA	1465622-1	14262956	21/04/1992	7	5	16	28	56,000	114 °	Convocado para 2F
ETIZIANA BERTHOLINO GUERRA	1524831-3	48249668X	05/07/1979	12	7	13	32	64,000	71 °	Convocado para 2F
FABIANA DA SILVA BATISTA	1516703-8	32297919	05/07/1979	7	4	16	27	54,000	129 °	Convocado para 2F
FABIANA DE ABREU DA SILVA	1470613-0	526691025	24/03/1999	11	5	13	29	58,000	107 °	Convocado para 2F
FATIMA SULINO DE LIMA	1469494-8	29542539	12/05/1975	7	4	16	28	56,000	114 °	Convocado para 2F
FERNANDA DE OLIVEIRA RITA	1454980-8	42930475	05/05/1986	11	5	13	29	58,000	107 °	Convocado para 2F
FERNANDA MORAIS DE SOUSA	1489601-0	47798736	10/07/1989	9	6	16	30	60,000	87 °	Convocado para 2F
FERNANDA NOGUEIRA SILVA	1480518-9	MG15766	30/09/1995	11	3	12	26	52,000	121 °	Convocado para 2F
FLAVIA LUZIA COELHO DE ARAUJO	1462242-4	30876538	14/05/1991	9	3	14	26	52,000	156 °	Convocado para 2F
FLAVIA NATALLA MORAES DA SILVA	1469225-2	49391442	09/03/1993	11	7	8	26	52,000	153 °	Convocado para 2F
FLAVIA SILVA DOS SANTOS	1444025-3	41837157	28/08/1992	7	4	19	30	60,000	162 °	Convocado para 2F
FLAVYA MARIA BANDEIRA SOARES	1465998-1	98001152	30/07/1980	10	5	16	31	62,000	83 °	Convocado para 2F
FRANCIELE APARECIDA DUARTE DE MORAES	1455380-5	408034269	10/06/1994	12	10	5	27	54,000	76 °	Convocado para 2F
FRANCIELE GONCALVES CAETANO COSTA	1455621-9	55673854	14/07/1996	5	5	17	27	54,000	144 °	Convocado para 2F
GABRIELA PEREIRA DA SILVA	1459786-1	1321579	28/12/1987	5	3	18	26	52,000	126 °	Convocado para 2F
GIOVANA ALICE SILVA FLORIDO SOARES	1519157-5	50446236	26/10/2003	9	6	10	25	50,000	148 °	Convocado para 2F
GLEYCIANE SILVA DE MORAIS	1447690-8	45177933	20/06/1995	10	7	14	25	50,000	183 °	Convocado para 2F
GRAZIELA RIVA FUNICELLI VERNILLO	1463074-5	36793546	13/02/1993	9	10	6	25	50,000	80 °	Convocado para 2F
HANAY OJIMA NASCIMENTO	1493136-2	35190985	17/09/1987	8	5	18	31	62,000	188 °	Convocado para 2F
HELLEN CRISTINE DE SIQUEIRA CRUZ	1447707-6	44602398	18/12/1988	9	2	16	27	54,000	75 °	Convocado para 2F
IARA DOS REIS PINHEIRO	1509644-0	44.411.486	11/01/1984	10	5	12	27	54,000	127 °	Convocado para 2F
INGRID FONSECA DA SILVA	1447415-8	49239732	01/12/1993	11	8	14	27	54,000	136 °	Convocado para 2F
INGRID RAIANE DE SOUZA MELO	1458665-7	7937335	19/08/1990	10	2	13	25	50,000	63 °	Convocado para 2F
IOLANDA MARIA DE OLIVEIRA PIGNATARI	1446277-0	28161824	27/01/1975	3	2	21	26	52,000	174 °	Convocado para 2F
ISABEL GIOVANA FELIX SOUZA	1519128-1	50934616	28/11/2002	10	6	12	28	56,000	146 °	Convocado para 2F
ISADORA FERRAZ	1460204-0	19288151	01/03/1997	13	8	16	37	74,000	122 °	Convocado para 2F
ISADORA FOGASSA DOS SANTOS	1447709-2	56801346	30/09/2000	8	2	15	25	50,000	31 °	Convocado para 2F
IZABEL PEREIRA LOPES	1468088-2	59063871	27/08/2001	9	3	18	25	60,000	170 °	Convocado para 2F
IZABELLA BRAGA DANTAS	1457945-6	59515304	17/11/2004	11	4	10	25	50,000	84 °	Convocado para 2F
IZAMARA GUEDES FERREIRA DE ANDRADE	1509142-2	62147648	10/04/1994	8	4	10	25	50,000	182 °	Convocado para 2F
JACIONE DE AQUINO	1469654-1	39128429	06/12/1978	5	5	22	32	64,000	184 °	Convocado para 2F
JAINÉ NOBREGA PEREIRA	1492205-3	57177519	12/07/1998	9	2	15	26	52,000	64 °	Convocado para 2F
JANAINA SILVA DE OLIVEIRA	1455926-9	40582106	10/08/1994	6	5	18	29	58,000	150 °	Convocado para 2F
JANIELE COSTA DA SILVA LINS	1469056-0	62564234	12/03/1999	12	4	13	29	58,000	98 °	Convocado para 2F
JACQUELINE MIRANDA FEITOSA	1444981-1	429607830	11/04/1995	10	9	20	41	82,000	106 °	Convocado para 2F
JESSICA GREICE FERREIRA DA SILVA DE MOURA	1493893-6	50996406	01/06/1994	10	8	7	25	50,000	7 °	Convocado para 2F
JESSICA SOARES NUNES	1461308-5	43768925	05/10/1988	10	7	18	35	70,000	187 °	Convocado para 2F
JHENIFFER KATELINE RUIZ	1466875-0	57839285	31/03/2002	12	5	15	28	56,000	46 °	Convocado para 2F
JOICE AVILA ALVES	1445907-8	40742402	11/02/1985	8	4	24	40	80,000	119 °	Convocado para 2F
JOICE MORELLI SIMEAO	1483987-3	40355075	24/01/1984	6	1	18	25	50,000	12 °	Convocado para 2F
JOSEMEIRE LAURINDO SANTOS	1461448-0	48037798	17/09/1991	8	6	16	30	60,000	164 °	Convocado para 2F
									88 °	Convocado para 2F

JOYCE CRISTINA CAVALCANTE DE OLIVEIRA LIMA	1445917-5	42165541	15/11/1994	11	5	13	29	58.000	107°	Convocado para 2F
JOYCE HELLEN GOMES DA COSTA	1466452-6	549567434	14/05/1996	10	7	10	27	54.000	141°	Convocado para 2F
JULIA TAINA RODRIGUES DAS DORES	1455494-1	43480634	08/10/1995	13	9	19	41	82.000	9°	Convocado para 2F
JULIANA LISBOA	1522171-7	45709114	06/02/1985	10	6	18	34	68.000	49°	Convocado para 2F
JULIANA MACHADO DE MEDEIROS	1489967-1	46690010	24/08/1989	12	2	11	25	50.000	179°	Convocado para 2F
KARINA BERNARDO DA SILVA	1503908-0	66780945	26/09/2000	13	3	22	44	88.000	2°	Convocado para 2F
KARINA MARQUES DOS SANTOS	1458775-0	36295941	09/01/1994	12	3	17	32	64.000	70°	Convocado para 2F
KATIA RODRIGUES DA SILVA	1455840-8	34403526	06/10/1983	6	6	16	28	56.000	116°	Convocado para 2F
KELLY SILVA PEREIRA	1521941-0	42888187	10/02/1985	10	4	15	29	58.000	101°	Convocado para 2F
KESIA FELIX DE OLIVEIRA	1511179-2	65520925	25/11/1998	12	2	18	40	80.000	16°	Convocado para 2F
LAISA HELENA DA SILVA SOARES	1502656-6	21792247	15/02/1990	12	10	15	29	58.000	100°	Convocado para 2F
LARISSA AMARAL	1517068-3	43527064	31/12/1987	14	2	24	48	96.000	1°	Convocado para 2F
LARISSA ANDRADE DE OLIVEIRA FERREIRA	1466158-6	371038170	08/05/1999	13	9	19	41	82.000	9°	Convocado para 2F
LARISSA BORGES DE SA BRAGA	1465977-8	630999442	19/02/1994	12	6	10	28	56.000	124°	Convocado para 2F
LARISSA CLEMENTE NOGUEIRA DOS SANTOS	1497599-8	54791197	27/09/1999	11	2	15	28	56.000	117°	Convocado para 2F
LARISSA MONTEIRO SILVA	1446574-4	54035097	16/01/1998	10	5	20	35	70.000	43°	Convocado para 2F
LAURA MARINHO DA SILVA	1461379-4	24723205	29/03/1990	7	4	14	25	50.000	171°	Convocado para 2F
LAURA TRINDADE DO AMARAL	1445287-1	508547027	14/06/2001	9	3	13	25	50.000	176°	Convocado para 2F
LEILA ALVES	1493238-5	44411080X	23/06/1984	4	3	19	26	52.000	147°	Convocado para 2F
LETICIA CARDEAL DE SOUZA	1488340-6	20847433	23/02/1990	12	9	20	41	82.000	7°	Convocado para 2F
LIZANDRA MARA DOS SANTOS ANALIO	1471045-5	39808028	03/07/1983	11	3	13	27	54.000	134°	Convocado para 2F
LUANA VALERIA DOS SANTOS	1454840-2	41092821	23/12/1994	11	5	11	27	54.000	137°	Convocado para 2F
LUCIANA DE MORAES DANTAS	1497633-1	3736510	05/05/1982	13	10	16	39	78.000	21°	Convocado para 2F
LUCILENE COSTA PEREIRA	1450842-7	34.229.198	11/07/1983	10	9	15	34	68.000	52°	Convocado para 2F
LUDMILA SANTOS COELHO	1493263-6	5208820	25/06/1990	10	6	17	33	66.000	60°	Convocado para 2F
LUELE FERREIRA PENNA	1470531-1	31291437	25/02/1995	13	5	20	38	76.000	25°	Convocado para 2F
LUZIENE SILVA JORGE	1509474-0	6593966	13/12/1971	8	2	17	25	50.000	165°	Convocado para 2F
MAEILLY PEREIRA DA SILVA	1452834-7	37310868	23/08/1986	6	5	17	30	60.000	85°	Convocado para 2F
MAGNA DE LIMA CAVALCANTE	1472222-4	65491516	19/03/1995	5	3	19	27	54.000	125°	Convocado para 2F
MARIA ALESSANDRA LOURENCO DA SILVA	1481429-3	47551562	11/05/1994	7	2	16	25	50.000	168°	Convocado para 2F
MARIANA CRISTINA DA SILVA	1467448-3	1889126	06/02/1978	12	6	23	41	82.000	6°	Convocado para 2F
MELINE GREYCE MAY DE GODOY	1444369-4	44238698	04/04/1988	12	6	12	30	60.000	93°	Convocado para 2F
MERYELLEN SILVA FERNANDES	1485769-3	359288352	01/06/1987	11	9	17	37	74.000	29°	Convocado para 2F
MICHELE CAROLINE RABELO COSTA	1462931-3	37929459	20/01/1999	11	9	17	37	74.000	29°	Convocado para 2F
MICHELE MARIA DE OLIVEIRA	1446155-2	294719180	01/06/1978	8	5	13	27	54.000	135°	Convocado para 2F
MILENE DE SENA BARROS	1455651-0	58113509	21/12/1999	11	6	22	38	76.000	23°	Convocado para 2F
MILENE LOPES NASCIMENTO	1446929-4	424287201	05/04/1986	13	8	16	37	74.000	31°	Convocado para 2F
MILLA LEMOS GIULIANI	1445701-6	29484363	18/11/1981	10	5	16	31	62.000	76°	Convocado para 2F
MONICA ALVES PESSOA	1452310-8	42930416X	19/06/1985	8	5	14	27	54.000	133°	Convocado para 2F
MONIQUE DA HORA SILVA	1453047-3	42586770	01/10/1993	10	5	16	31	62.000	76°	Convocado para 2F
NADIA BEATRIZ DE SOUZA	1444133-0	52585202	20/03/2000	10	8	16	34	68.000	51°	Convocado para 2F
NAIARA RODRIGUES DOS SANTOS	1468651-1	672741982	22/04/2001	11	5	17	33	66.000	59°	Convocado para 2F
NARA DE SOUZA OLIVEIRA CASTRO	1473615-2	34908872	20/05/1984	12	10	17	39	78.000	20°	Convocado para 2F
NATALI SILVA MENDONÇA	1457267-2	49084219	10/10/1992	11	5	15	31	62.000	79°	Convocado para 2F
NATALIA EVELYN LINS BRAGA	1524039-8	14350598	09/11/1997	11	6	9	26	52.000	161°	Convocado para 2F
NATHALIA CAROLINA ADA GUIDO DOS SANTOS	1457092-0	37047189	04/01/1997	11	7	12	30	60.000	94°	Convocado para 2F
NATHALIA GOMES DE SOUZA	1490254-0	48288186	26/12/1991	8	5	15	28	56.000	119°	Convocado para 2F
NATHARA FISCHER ALBUQUERQUE	1506056-0	36488904	13/04/1992	13	5	9	27	54.000	142°	Convocado para 2F
NICOLE GHELFI	1514473-9	34406877	25/02/1992	14	8	17	39	78.000	19°	Convocado para 2F

NOEME DA SILVA CONCEICAO	1500132-6	041345282010	29/10/1994	13	8	16	37	74.000	31°	Convocado para 2F
PALOMA DE OLIVEIRA SOUZA	1467254-5	376532154	27/11/1995	10	6	11	27	54.000	138°	Convocado para 2F
PAMELA DE FREITAS SILVA	1451288-2	45359773	04/03/1995	10	8	8	26	52.000	163°	Convocado para 2F
PATRICIA ALVES DA SILVA	1524773-2	41608987	08/06/1994	6	5	14	25	50.000	173°	Convocado para 2F
PATRICIA THAYSE SOARES DA SILVA	1446591-4	47991549	07/09/1991	5	3	17	25	50.000	167°	Convocado para 2F
PAULA CHAGAS DE SA MAFRA	1455527-1	47200524	06/08/1990	12	8	23	43	86.000	3°	Convocado para 2F
PAULA RONDON OLIVEIRA	1465385-0	442047332	03/07/1991	10	3	11	26	52.000	159°	Convocado para 2F
PRISCILA KELLY DA CONCEICAO AMORIM	1458872-2	44898179	30/07/1988	13	5	19	31	62.000	73°	Convocado para 2F
PRISCILA SILVA	1473879-1	48833264	24/11/1992	13	6	17	36	72.000	38°	Convocado para 2F
QUEZIA VITORIA RIBEIRO DOS SANTOS	1502729-5	60275498	07/11/2003	14	9	9	32	64.000	72°	Convocado para 2F
RAFAELA RIVAS	1455584-0	49060605	26/11/1992	13	5	18	36	72.000	37°	Convocado para 2F
RAQUEL DE MOURA SILVA	1459143-0	35306715	25/04/1982	9	2	17	28	56.000	112°	Convocado para 2F
RAYANE ALVES DA SILVA	1501920-9	20884807	06/06/2000	10	3	15	28	56.000	118°	Convocado para 2F
RENATA ALVES CABRAL DA CRUZ	1461071-0	12559455	24/05/1983	10	4	18	32	64.000	68°	Convocado para 2F
ROSANE ALVES VIEIRA LUIZ	1506668-1	59102964	07/10/1991	9	2	17	28	56.000	112°	Convocado para 2F
SANDRA INES BOLLER	1517654-1	33357947	11/11/1988	9	6	11	26	52.000	160°	Convocado para 2F
SANDY MAYARA OLIVEIRA E SILVA	1444640-5	41343558	05/09/1994	8	4	20	28	64.000	65°	Convocado para 2F
SHEILA MOREIRA FAUSTINO	1456188-3	43466446	27/08/1987	9	4	19	32	64.000	67°	Convocado para 2F
SILVIA REGINA LUGARINI CARRASCO	1457939-1	12.420.314	10/03/1960	10	2	14	26	52.000	145°	Convocado para 2F
SIMONE ROSA DOS SANTOS VELOSO	1515399-1	26859791	18/11/1973	13	7	17	37	74.000	27°	Convocado para 2F
STEFANNY CARMELO JORGE	1467368-1	38394344	23/11/1995	11	10	18	39	78.000	18°	Convocado para 2F
STEPHANI AUGUSTO DORIGON	1460424-8	34185282	05/02/1990	11	8	21	40	80.000	14°	Convocado para 2F
SUELEN DA SILVA	1444588-3	32260486	06/05/1986	7	7	22	36	72.000	35°	Convocado para 2F
TAINA NOGUEIRA	1515570-6	65438047	15/01/1997	14	9	18	41	82.000	11°	Convocado para 2F
TAINARIA DA SILVA DE JESUS	1456670-2	42426370	21/11/1994	11	10	21	42	84.000	5°	Convocado para 2F
TALITA DE SOUSA BARROS	1444698-7	45058202	02/04/1989	12	7	8	27	54.000	143°	Convocado para 2F
TAMARA SENA DA CRUZ MOTA	1493518-0	39.843.4852	16/01/2000	9	7	11	27	54.000	139°	Convocado para 2F
TAMILES ROCHA DE CARVALHO	1464963-2	45355941	29/05/1987	9	8	17	34	68.000	50°	Convocado para 2F
TASSIA SANTOS DA SILVA	1492961-9	09812391	25/02/1990	11	6	11	28	56.000	123°	Convocado para 2F
TATHIANA RUIZ MONTREZOR URURAHY	1481106-5	13214502	08/07/1987	13	8	13	34	68.000	53°	Convocado para 2F
THAINA APARECIDA DOS REIS BRITO	1445399-1	39965393	14/06/1996	5	6	15	26	52.000	152°	Convocado para 2F
THAIS DE JESUS COSTA	1457642-2	53156510	30/09/1999	12	5	18	35	70.000	44°	Convocado para 2F
THAIS DE SOUZA BRITO	1469624-0	39738746	10/05/1996	6	3	17	26	52.000	149°	Convocado para 2F
THAISLAYNE DELGADO DE SIQUEIRA	1470816-7	9419482	20/11/1987	14	10	16	40	80.000	17°	Convocado para 2F
THAYNA DEBORA DA SILVA NUNES	1454037-1	8628076	26/05/1995	10	9	21	40	80.000	15°	Convocado para 2F
THAYS CABRAL ALVARES	1457647-3	33294142	15/11/1984	14	4	15	33	66.000	61°	Convocado para 2F
TIPHANY O HANNA DEZEN MAJELA	1444235-3	47471906	26/02/1991	9	2	22	33	66.000	54°	Convocado para 2F
VANESSA BATISTA JARDIM	1518998-8	63689920	04/11/1990	7	5	13	25	50.000	177°	Convocado para 2F
VANESSA DA SILVA GUILHERME	1456945-0	46889853	10/09/1990	11	3	16	30	60.000	86°	Convocado para 2F
VANESSA MARIANA DOS PRAZERES	1470078-6	42655481	17/09/1986	10	3	18	31	62.000	74°	Convocado para 2F
VITORIA BARBOSA SILVA	1456109-3	58460510	18/07/1999	12	2	19	33	66.000	56°	Convocado para 2F
VIVIANE SOUZA DA SILVA	1518396-3	235676	27/08/1988	9	6	15	30	60.000	91°	Convocado para 2F
VIVIANNE CRISTINA CAVALCANTI DAS CHAGAS CATALDO	1509702-1	26843807	10/04/1993	13	2	17	32	64.000	69°	Convocado para 2F
WANEY CAROLINE MOTA DOMINGOS	1453064-3	57815252	14/08/1984	12	3	15	30	60.000	90°	Convocado para 2F
WENDY STEFFANY DIAS NUNES	1456235-9	39543214	02/04/1998	12	3	10	25	50.000	180°	Convocado para 2F
WILLANE SILVA LEMES	1447479-4	45892355	28/04/1995	11	4	20	35	70.000	42°	Convocado para 2F

**Cargo - 002 Guarda Civil Municipal - 3ª Classe - Masculino**

Nome	Inscrição	Documento	Data Nasc.	LP	MT	CE	Pontos	Nota Obj	Class. PO	Situação
ABIDIEL DIAS DA COSTA	1467558-7	18124466	30/07/1991	12	9	10	31	62,000	471°	Convocado para 2F
ABNER HENRIQUE AGUIAR LEAL	1465121-1	50391225	03/03/1996	8	6	15	29	58,000	618°	Convocado para 2F
ABNER VINICIUS DA SILVA	1487219-6	45974085	03/02/1996	11	2	15	28	56,000	698°	Convocado para 2F
ADALTON DE O MASSAROTO	1463714-6	40085504	20/04/1982	9	4	9	26	52,000	1.004°	Eliminado não Chv
ADALTON MENDES BARROS	1445891-8	30922526	07/12/1979	7	8	14	25	50,000	1.060°	Eliminado não Chv
ADAO APARECIDO DA SILVA	1458724-6	27762491	08/02/1977	8	7	20	35	70,000	181°	Convocado para 2F
ADEMAR ALVES DOS SANTOS	1480391-7	10495030	10/11/1992	11	8	20	39	78,000	60°	Convocado para 2F
ADEMILSON ABREU MUDESTO ROCHA	1454312-5	48065112	29/10/1991	14	7	19	45	70,000	189°	Convocado para 2F
ADEMILSON COSTA SILVA	1512412-6	3923397894	01/02/1995	9	10	21	35	90,000	4°	Convocado para 2F
ADELNILTON SILVA DE ALMEIDA	1472056-6	40691896	21/01/1984	8	3	17	28	56,000	680°	Convocado para 2F
ADMILSON RODRIGUES DA COSTA	1456658-3	57943753	20/01/1995	11	10	24	45	90,000	2°	Convocado para 2F
ADRIANO ARAUJO COSTA	1487294-3	338866747	20/11/1987	12	3	11	26	52,000	978°	Eliminado não Chv
ADRIANO DOS SANTOS SILVA	1444334-1	41804197	13/04/1987	10	10	19	39	78,000	65°	Convocado para 2F
ADRIANO MOTA DOS SANTOS	1456979-5	49049396	01/08/1992	13	4	19	26	52,000	892°	Eliminado não Chv
ADRIANO PAULO LOPES DE ARAUJO	1464244-1	24875878	11/08/1978	12	6	9	27	54,000	876°	Eliminado não Chv
ADRIANO PAZ PORTINHO	1465112-2	7369668	29/06/1986	13	8	15	36	72,000	167°	Convocado para 2F
ADRIANO SANTANA DOS SANTOS	1501145-3	43986577	06/03/1985	11	6	15	29	58,000	618°	Convocado para 2F
ADRIEL RODRIGUES FERREIRA DA SILVA	1454166-1	50586997	14/09/1993	8	6	8	25	50,000	1.136°	Eliminado não Chv
AGNALDO SACRAMENTO DOS SANTOS JUNIOR	1453028-7	66873740	10/05/1990	5	2	18	25	50,000	1.022°	Convocado para 2F
AILLAN AMORIM DIAS	1444158-6	13975773	04/08/1995	8	3	23	41	82,000	26°	Eliminado não Chv
AIRTON MORAIS RIBEIRO JUNIOR	1450311-5	49380033	05/02/1993	8	3	16	27	54,000	788°	Convocado para 2F
ALAN CESAR MUNHOZ LOPES	1486318-9	470542986	24/12/1993	13	10	11	34	68,000	276°	Convocado para 2F
ALAN DE ARAUJO SILVA	1463133-4	43867260	19/12/1985	13	10	8	31	62,000	476°	Convocado para 2F
ALAN DOS SANTOS OLIVEIRA	1463487-2	486339816	16/08/1990	7	1	16	25	50,000	1.034°	Eliminado não Chv
ALCIDES LEONARD PRADO DE CAMPOS	1501904-2	38811242	11/02/2000	8	9	9	25	50,000	1.135°	Eliminado não Chv
ALDIVAN JOSE DE OLIVEIRA	1460858-8	62333699	23/05/1999	11	3	12	26	52,000	962°	Eliminado não Chv
ALESSANDRO DA SILVA	1468315-6	44401385	01/01/1995	10	6	16	32	64,000	372°	Convocado para 2F
ALESSANDRO DORIA DA PAIXAO	1490584-1	50958110	16/12/1995	8	6	13	28	56,000	720°	Convocado para 2F
ALEX DE LIMA BEZERRA	1523089-9	49159561	03/12/1992	11	7	21	36	72,000	146°	Convocado para 2F
ALEX DE MATOS SOARES	1455798-3	44397166	27/02/1983	9	1	16	26	52,000	885°	Eliminado não Chv
ALEX DE OLIVEIRA NASCIMENTO	1504702-4	43024272	14/11/1985	7	6	15	28	56,000	909°	Eliminado não Chv
ALEX DE OLIVEIRA SOUZA	1461138-4	36452940	15/06/1992	9	9	24	42	84,000	704°	Convocado para 2F
ALEX MARINHO DE SOUZA	1445350-9	44818873	24/03/1989	6	6	17	29	58,000	15°	Convocado para 2F
ALEX OLIVEIRA DE MELO	1501763-0	28929666	01/04/1997	13	9	21	43	86,000	594°	Convocado para 2F
ALEX PEREIRA GONCALVES DA SILVA	1518416-1	44960998	10/06/1989	7	6	18	31	62,000	11°	Convocado para 2F
ALEXANDER RODRIGUES VIEIRA NEVES	1523339-1	225201094	08/05/1975	8	2	16	26	52,000	424°	Eliminado não Chv
ALEXANDRE APARECIDO SILVA FREITAS	1465843-7	43123782	08/10/1983	10	5	19	26	68,000	911°	Convocado para 2F
ALEXANDRE CANDIDO SILVA DE ALMEIDA	1504724-5	273490035	10/12/1976	6	4	17	34	68,000	244°	Convocado para 2F
ALEXANDRE DA SILVA	1452236-5	252423793	12/03/1973	9	2	20	27	54,000	780°	Convocado para 2F
ALEXANDRE FELIX PALMA	1455357-0	28779691	23/07/1984	11	6	13	30	60,000	411°	Convocado para 2F
ALEXANDRE GABAN	1466473-9	23047323	18/09/1973	9	9	18	35	70,000	536°	Convocado para 2F
ALEXANDRE LEANDRO DE LIMA	1458117-5	44128930	31/12/1982	8	3	13	25	50,000	194°	Eliminado não Chv
ALEXANDRE MAIRA DOS SANTOS	1456550-1	46070329	10/11/1989	10	3	15	30	60,000	1.066°	Convocado para 2F
ALEXANDRE MARTINS BARETO	1458446-8	343469339	16/01/1990	12	5	17	33	66,000	524°	Convocado para 2F
ALEXANDRE PEREIRA GONCALVES DA SILVA	1522996-3	43296399	20/05/1994	9	4	17	33	66,000	304°	Convocado para 2F
ALEXANDRE QUIRINO DE ALMEIDA	1459846-9	42320284	28/03/1982	11	8	9	26	52,000	1.004°	Eliminado não Chv
				9	4	15	30	60,000	522°	Convocado para 2F

ALEXANDRE RERISTON SILVA SANTOS	1449509-0	59897190	12/04/1997	8	4	16	28	56.000	695 °	Convocado para 2F
ALEXANDRE VICENTE DOS SANTOS	1464304-9	47230619	27/08/1990	11	7	12	30	60.000	545 °	Convocado para 2F
ALEXANDRO ROBERTO DE OLIVEIRA ANDRADE	1481346-7	35732166	17/07/1993	7	3	26	26	52.000	913 °	Eliminado para 2F
ALEXANDRO DA SILVA COUTINHO	1520140-6	29866238	03/08/1978	10	10	11	28	56.000	742 °	Convocado para 2F
ALEXSANDRO SANTOS FARIAS ROLEMBERG	1447889-7	64272713	04/10/1998	10	2	14	26	52.000	938 °	Eliminado para 2F
ALISSON ALVES BRANDAO	1462548-2	12924329	15/05/1996	10	5	11	26	52.000	980 °	Eliminado para 2F
ALISSON BEZERRA LOPES	1523499-1	385100681	22/10/1995	10	7	10	27	54.000	869 °	Eliminado para 2F
ALISSON CAETANO DA SILVA	1445479-3	36977164	17/08/1993	11	2	20	33	66.000	284 °	Convocado para 2F
ALISSON CAMILO DE OLIVEIRA	1468836-0	49360020	23/12/1992	11	7	10	28	56.000	750 °	Convocado para 2F
ALISSON DA SILVA BEZERRA	1470094-8	63699277	28/03/2001	9	9	13	31	62.000	464 °	Convocado para 2F
ALISSON DOS SANTOS BARBOSA	1490343-1	50548343	09/04/2001	8	4	13	25	50.000	1.072 °	Eliminado para 2F
ALLAN DOUGLAS QUEIROZ VERAS	1447048-9	48257621	23/08/1992	10	3	14	27	54.000	818 °	Eliminado para 2F
ALLAN FEITOSA DELMOND DA SILVA	1468551-5	38772993	22/03/1999	8	2	19	29	58.000	566 °	Convocado para 2F
ALMIR XAVIER DA SILVA	1461407-3	56502595	28/01/1982	14	6	12	32	64.000	401 °	Convocado para 2F
ALONSO YAMATO	1514570-0	18533998	27/02/1969	8	10	7	25	50.000	1.147 °	Eliminado para 2F
ALYSON ANDRE DE OLIVEIRA SANTANA	1480050-0	50146750	04/08/1997	13	6	13	32	64.000	394 °	Convocado para 2F
AMAUURI GOMES TAVARES	1503204-3	50497860	23/04/1985	10	7	8	25	50.000	1.137 °	Eliminado para 2F
ANAXIMANDRO RONDO XAVIER FREITAS	1466170-5	2801438	21/06/1993	9	7	18	34	68.000	252 °	Convocado para 2F
ANDERSON APARECIDO DE MELO	1473253-0	40050565	01/11/1983	7	3	16	26	52.000	913 °	Eliminado para 2F
ANDERSON CARLOS PRADO	1462549-0	28373668	21/04/1979	7	7	19	33	66.000	292 °	Convocado para 2F
ANDERSON CLARINDO DOS SANTOS	1448826-4	259153552	14/06/1975	8	4	13	25	50.000	1.072 °	Eliminado para 2F
ANDERSON DA MOTTA ADDIOS	1452709-0	42892145	21/11/1988	12	7	18	37	74.000	121 °	Convocado para 2F
ANDERSON FALSARELLI	1446693-7	44131787X	11/06/1988	10	3	21	32	64.000	345 °	Convocado para 2F
ANDERSON FERNANDES TOME	1444872-6	457066142	07/08/1995	8	8	9	27	54.000	879 °	Eliminado para 2F
ANDERSON GARCIA ALVES	1469657-6	45601231	16/11/1986	7	7	18	33	66.000	302 °	Convocado para 2F
ANDERSON MENEZES DOS SANTOS	1471284-9	47999593	29/09/1991	5	8	13	26	52.000	960 °	Eliminado para 2F
ANDERSON MIQUELIM	1510381-1	176902612	25/10/1970	11	6	18	35	70.000	192 °	Convocado para 2F
ANDERSON PINTO DA FONSECA	1444397-0	26674981	24/07/1988	10	6	21	37	74.000	107 °	Eliminado para 2F
ANDERSON SILVA DINIZ	1449331-2	45241145	01/12/1988	5	3	18	26	52.000	894 °	Eliminado para 2F
ANDERSON SILVA SANTOS	1444024-5	29481312	20/08/1982	4	7	14	25	50.000	1.061 °	Eliminado para 2F
ANDERSON SOUSA DA SILVA	1453057-0	45659573	28/01/1994	9	7	10	26	52.000	994 °	Eliminado para 2F
ANDERSON TAVARES BONFIM	1493099-4	29643222	17/02/1982	12	4	12	25	50.000	1.087 °	Eliminado para 2F
ANDERSON WAGNER DE ALMEIDA	1448692-0	378679405	11/08/1992	11	6	16	28	56.000	163 °	Convocado para 2F
ANDRE ALVES LUSTOSA	1461767-6	42706498	27/06/1981	11	11	11	28	56.000	741 °	Convocado para 2F
ANDRE AUGUSTO BONILLO CABRAL	1463113-0	29709469	05/05/1985	12	9	14	35	70.000	226 °	Convocado para 2F
ANDRE DAVID PEREIRA SANTOS	1462821-0	3297158	19/09/1989	8	5	16	27	54.000	797 °	Convocado para 2F
ANDRE LIMA GAVA	1471796-4	49544425	07/10/1993	6	10	11	29	58.000	660 °	Convocado para 2F
ANDRE LUIS DAMASCENA DANTAS	1480447-6	53093758	27/03/1997	11	4	16	31	62.000	435 °	Convocado para 2F
ANDRE LUIS PEREIRA DA SILVA ROCHA	1459680-6	44382595	31/07/1984	6	7	17	30	60.000	509 °	Convocado para 2F
ANDRE LUIZ SOUZA FERREIRA	1456564-1	10000249	02/10/1986	4	4	19	34	68.000	242 °	Convocado para 2F
ANDRE LUIZ DOS SANTOS	1456564-1	41446483	02/05/1986	11	4	19	27	54.000	764 °	Convocado para 2F
ANDRE OLIVEIRA VIANA	1453330-8	48695350	30/04/1992	5	6	15	26	52.000	933 °	Eliminado para 2F
ANDRE SANTANA ALCANTARA	1452350-7	39951170	28/04/1999	9	7	17	33	66.000	310 °	Convocado para 2F
ANDREI MAGNO RODRIGUES DA SILVA	1503674-9	26290042	21/12/1994	12	6	11	29	58.000	656 °	Convocado para 2F
ANDREY ALLYSSON ARRUDAS DE SOUSA	1507603-2	37137760	16/06/1998	12	6	7	25	50.000	1.143 °	Eliminado para 2F
ANGELO ALVES SARAIVA	1512111-9	36722927	15/03/1993	11	7	22	40	80.000	39 °	Convocado para 2F
ANGELO EVARISTO DE SOUZA SILVA	1492585-0	37485656	25/02/1990	9	10	19	38	76.000	87 °	Convocado para 2F
ANSELMO PEREIRA MAXIMO	1465388-5	46077154	19/06/1989	7	10	11	28	56.000	747 °	Convocado para 2F
ANTONIEL FELIPE PEREIRA DA SILVA BARRETO	1520177-5	49409046	09/01/1992	8	8	13	29	58.000	646 °	Convocado para 2F

ANTONIO CARLOS RIBEIRO JUNIOR	1463776-6	32407483	31/03/1980	9	5	17	31	62.000	429 °	Convocado para 2F
ANTONIO CESAR ABASCAL INFANTES CAMARA	1455473-9	35546897	13/01/1993	10	3	15	28	56.000	699 °	Convocado para 2F
ANTONIO EDSON TORES DE LIMA	1511714-6	38724855	12/11/1995	10	6	13	29	58.000	638 °	Convocado para 2F
ANTONIO OSVALDO PURCELO JUNIOR	1458262-7	48412994	11/07/1992	11	6	16	33	66.000	318 °	Convocado para 2F
ANTONIO VIANA DA SILVA	1485297-7	002.246.373	22/07/1984	5	4	18	27	54.000	770 °	Convocado para 2F
ANTONIO VITOR DA SILVA REIS	1454573-0	37788569	26/02/1998	12	10	7	29	58.000	664 °	Convocado para 2F
ARNALDO HENRIQUE DE AQUINO	1480968-0	301449351	28/03/1979	13	3	19	35	70.000	184 °	Convocado para 2F
ARTHUR AUGUSTO SANTOS SOUZA	1457482-9	527755087	03/09/1998	12	8	15	35	70.000	220 °	Convocado para 2F
ARTHUR BARBOSA SANTOS	1460118-4	397245533	07/07/2000	9	8	15	32	64.000	381 °	Convocado para 2F
ARTHUR MAGALHAES DA SILVA PINTO	1458774-2	46735865	30/04/1990	11	6	14	31	62.000	452 °	Convocado para 2F
ARUA VILLA NOVA RODRIGUES	1447562-6	60626453	17/03/2003	11	10	13	34	68.000	269 °	Convocado para 2F
AUGUSTO TADEU FAUSTINO	1457361-0	34729823	28/11/1990	12	5	12	29	58.000	649 °	Convocado para 2F
BENEDITO ROBERTO DE OLIVEIRA	1524734-1	54795855	09/09/1978	9	8	13	30	60.000	540 °	Convocado para 2F
BENILDO SOUSA AGUIAR	1471448-5	39871695X	17/04/1989	9	1	16	26	52.000	909 °	Eliminado não Cnv
BENEVALDO JOSE PEREIRA DA COSTA	1467412-2	450583703	28/10/1988	9	5	16	30	60.000	514 °	Convocado para 2F
BENJAMIM DE SANTANA SANTOS	1485230-6	48.103.995	11/02/1992	10	3	17	30	60.000	503 °	Convocado para 2F
BRUNO ALVES CARVALHO	1444268-0	473659293	13/04/1991	10	5	10	25	50.000	1.121 °	Eliminado não Cnv
BRUNO CLEMENTE NOGUEIRA DOS SANTOS	1500109-1	54791198	26/06/2001	10	10	15	35	70.000	223 °	Convocado para 2F
BRUNO DE FREITAS PEREIRA	1479453-5	42569710	26/06/1996	9	2	15	26	52.000	922 °	Eliminado não Cnv
BRUNO DE SOUZA RODRIGUES	1470000-0	245903125	18/10/1988	13	10	21	44	88.000	8 °	Convocado para 2F
BRUNO DIAS DA SILVA	1469481-6	53748710	25/12/1996	6	9	11	26	52.000	899 °	Eliminado não Cnv
BRUNO FABIANO PESSOA CARDOSO	1463185-7	8133706	16/09/1987	10	5	15	30	60.000	524 °	Convocado para 2F
BRUNO FRANCO BARBOSA ANTUNES	1518471-4	44588505	05/03/1982	8	6	11	25	50.000	1.110 °	Eliminado não Cnv
BRUNO FREDERICO DA SILVA DIAS	1500797-9	27988420	21/12/1975	7	4	18	29	58.000	583 °	Convocado para 2F
BRUNO GUSTAVO ANDRADE DE OLIVEIRA	1468282-6	472322771	12/09/1990	6	2	20	28	56.000	666 °	Convocado para 2F
BRUNO IVO SANTANA CAMARAO REIS	1445008-9	348222506	06/12/1988	8	1	17	26	52.000	897 °	Eliminado não Cnv
BRUNO JOSE SANTOS DA SILVA	1451243-2	52621762	08/02/1997	10	1	20	31	62.000	410 °	Convocado para 2F
BRUNO LIBERATO DA SILVA	1459297-5	44648832	01/02/1986	5	3	17	25	50.000	1.031 °	Eliminado não Cnv
BRUNO MATHIEUS PEREIRA DE SOUZA	1515715-6	55827700	22/09/1997	9	8	10	27	54.000	874 °	Eliminado não Cnv
BRUNO MATEUS TAVARES	1445722-9	368166363	07/07/1994	7	3	21	27	54.000	777 °	Convocado para 2F
BRUNO MELO FACCIANI	1445795-4	44880884	17/11/1988	11	5	21	37	74.000	105 °	Convocado para 2F
BRUNO NAPOLITANO	1444782-7	33738734	17/01/1990	10	7	14	31	62.000	454 °	Convocado para 2F
BRUNO NOGUEIRA MORETTI	1457738-0	20834550	07/11/1986	11	6	11	25	50.000	1.110 °	Eliminado não Cnv
BRUNO PEREIRA DE ASSIS FEITOSA	1511761-8	29227984	02/05/1984	13	8	16	37	74.000	132 °	Convocado para 2F
BRUNO PEZUTO MESQUITA	1462372-2	44228832	02/03/1984	14	4	20	38	76.000	78 °	Convocado para 2F
BRUNO SARAIVA MARTINS	1444001-6	335647972	07/02/1985	7	5	17	29	58.000	593 °	Convocado para 2F
BRYAN SA DE ARAUJO	1498968-9	52515353	22/11/2002	14	10	13	37	74.000	136 °	Convocado para 2F
CAINA DOS SANTOS	1524830-5	53584870	30/01/2001	8	10	15	33	66.000	328 °	Convocado para 2F
CAIO ADRIANO S DOS SANTOS	1448055-7	38675987	24/09/1998	11	9	19	39	78.000	64 °	Convocado para 2F
CAIO CESAR DE ALMEIDA RODRIGUES	1445159-0	44965471	19/12/1988	10	6	17	33	66.000	308 °	Convocado para 2F
CAIO EDUARDO MARTINS DE ALMEIDA	1463497-0	48584405	06/12/1990	7	7	15	29	58.000	622 °	Convocado para 2F
CAIO HAYASHI YOSIOKA	1466021-0	44652969	21/03/1989	8	9	16	33	66.000	321 °	Convocado para 2F
CAIO HENRIQUE SEBASTIAO	1521392-7	40588824	15/07/1986	12	7	10	29	58.000	661 °	Convocado para 2F
CAIO SOUZA YONAMINE	1494920-2	48919260	28/05/1993	10	2	17	29	58.000	589 °	Convocado para 2F
CAIO VINICIUS HILARIO	1472606-8	426352154	22/08/1994	12	7	15	34	68.000	265 °	Convocado para 2F
CARLOS ALEXANDRE DA SILVA	1447351-8	44402955	04/06/1985	8	4	15	25	50.000	1.049 °	Eliminado não Cnv
CARLOS ARTHUR SOARES MEDEIROS	1455696-0	389621158	11/06/1996	6	6	16	30	60.000	516 °	Convocado para 2F
CARLOS DANIEL FERREIRA DA SILVA	1451030-8	59805909	27/01/2002	8	10	10	28	56.000	754 °	Convocado para 2F
CARLOS EDUARDO POMPEU DE OLIVEIRA	1477533-6	49062517	07/05/1993	9	6	13	28	56.000	720 °	Convocado para 2F

CARLOS EDUARDO RODRIGUES DE ANDRADE SILVA	1463330-2	33544833	12/03/1982	6	3	18	27	54,000	767°	Convocado para 2F
CARLOS EDUARDO VALE OLIVEIRA	1448002-6	41403201	23/10/1985	10	4	23	37	74,000	98°	Convocado para 2F
CARLOS ERNESTO RIBEIRO E ARAUJO	1448900-7	37578677	23/09/1997	12	4	17	33	66,000	304°	Convocado para 2F
CARLOS HENRIQUE ARCANJO DE OLIVEIRA	1485990-4	437045390	18/06/1994	6	4	18	31	62,000	426°	Convocado para 2F
CARLOS HENRIQUE DA SILVA MAMEDE	1480161-2	27329146	06/07/1993	10	3	18	31	62,000	421°	Convocado para 2F
CARLOS HENRIQUE GALLETE	1450413-8	48806929	04/04/1993	10	4	18	32	64,000	358°	Convocado para 2F
CARLOS HENRIQUE SOARES SOUZA	1462487-7	489945065	14/09/1993	9	6	13	28	56,000	720°	Convocado para 2F
CARLOS RAFAEL DO NASCIMENTO	1455164-0	55358732	24/10/2001	8	8	8	25	50,000	1,140°	Eliminado não Chv
CARLOS ROBERTO BATISTA	1447830-7	33265696	20/08/1978	7	9	14	27	54,000	828°	Eliminado não Chv
CARLOS ROBERTO DE OLIVEIRA	1461016-7	8885011	19/11/1982	9	3	16	28	56,000	691°	Convocado para 2F
CARLOS RODRIGO DOS SANTOS	1453089-9	1497769-0	30/06/1993	8	6	16	32	64,000	372°	Convocado para 2F
CARLOS WILLIAM BISPO SILVA	1497769-0	13692061	30/06/1993	8	8	17	28	56,000	680°	Convocado para 2F
CASSIANO DOS REIS NUNES	1466291-4	53618570	15/02/1998	11	9	6	26	52,000	1,019°	Eliminado não Chv
CASSIANO JESUS DE OLIVEIRA	1483332-8	60019327	20/05/1991	11	3	15	29	58,000	612°	Convocado para 2F
CAUE NABOR ALVES	1447748-3	50972563	26/07/2002	10	10	23	43	86,000	9°	Convocado para 2F
CAUE RAMOS ROSA	1450988-1	491109520	26/11/1992	7	7	11	25	50,000	1,115°	Eliminado não Chv
CAUI RODRIGO MACHADO BRANCO	1467971-0	39820385	29/11/1995	12	10	12	34	68,000	274°	Convocado para 2F
CEL SO ALVES DOS SANTOS	1444009-1	45914791	07/05/1986	6	7	16	25	50,000	1,037°	Eliminado não Chv
CESAR AUGUSTO DA SILVA	1446350-4	473526116	13/03/1991	9	5	18	32	64,000	363°	Convocado para 2F
CESAR DOCE LAURIA	1460255-5	32011876	20/03/1981	7	4	15	26	52,000	927°	Eliminado não Chv
CESAR SANTIAGO DE OLIVEIRA	1463253-5	304916201	07/08/1977	12	2	18	33	66,000	296°	Convocado para 2F
CESAR ULISSES FRANCISCO DA SILVA	1459883-3	445623925	05/10/1988	9	3	16	27	54,000	785°	Convocado para 2F
CHEDRIK SILAS MARTINS SPINELLI	1524416-4	412278789	01/10/1993	8	7	12	27	54,000	855°	Eliminado não Chv
CICERO ANTONIO FIRMINO	1450751-0	33244966	09/05/1980	10	9	9	28	56,000	756°	Convocado para 2F
CICERO MELO DOS SANTOS	1491670-3	47970998	07/12/1988	5	3	18	26	52,000	894°	Eliminado não Chv
CICERO SANDOVAL LEITE FERREIRA	1518444-7	60347973	04/03/1993	8	7	11	26	52,000	985°	Eliminado não Chv
CLAUDEMIR TADEU PEDROSO	1492404-8	43924469	29/08/1984	8	5	14	27	54,000	822°	Eliminado não Chv
CLAUDERLAN BARBOSA DE OLIVEIRA	1456899-3	422189200	25/07/1986	13	5	19	37	74,000	114°	Convocado para 2F
CLAUDINEY DOS SANTOS	1444649-9	29538203	27/01/1979	4	5	16	25	50,000	1,043°	Eliminado não Chv
CLAUDIO FRANCISCO DOS SANTOS	1466615-4	44439168	10/06/1987	6	4	16	26	52,000	919°	Eliminado não Chv
CLAUDIO HENRIQUE REZENDE INACIO	1459823-0	41767302	16/09/1993	10	7	14	31	62,000	454°	Convocado para 2F
CLAUDIO ROBERTO DE ARAUJO JUNIOR	1446384-9	42341120	02/03/1988	10	3	12	25	50,000	1,083°	Eliminado não Chv
CLAUDIO ROBERTO MUNIZ MONTEIRO	1444116-0	62253778	14/06/1975	11	5	14	30	60,000	530°	Convocado para 2F
CLAUDSON MICHEL DE SOUZA MESQUITA	1479645-7	2236706	23/04/1991	6	10	15	31	62,000	448°	Convocado para 2F
CLAYTON RAFAEL VIANA DE MELO	1457546-9	20379779	04/04/1985	7	6	15	28	56,000	704°	Convocado para 2F
CLEBER DE OLIVEIRA	1458918-4	32201295	05/03/1980	5	2	18	25	50,000	1,022°	Eliminado não Chv
CLEBER DE OLIVEIRA FERRO	1463998-0	43851887	26/07/1987	8	7	20	35	70,000	181°	Convocado para 2F
CLECIO AFONSO DA SILVA	1444071-7	1808013	20/07/1979	7	5	22	34	68,000	235°	Convocado para 2F
CLEFISON FRANCA DOS SANTOS	1454303-6	46670371	15/09/1989	10	6	13	29	58,000	638°	Convocado para 2F
CLEISON RIQUE ALVES LAVRADOR	1475216-6	MG-20.887.968	22/11/2000	8	3	14	25	50,000	1,057°	Eliminado não Chv
CLEITON APARECIDO DOS SANTOS	1459141-3	27118734	19/09/1975	5	6	11	25	50,000	1,110°	Eliminado não Chv
CLEITON APARECIDO PEREIRA DOS SANTOS	1445665-6	34792446	27/11/1982	8	4	20	29	58,000	564°	Convocado para 2F
CLEITON CASSIMIRO CRUZ	1484111-8	48088258	30/12/1991	10	9	16	35	70,000	210°	Convocado para 2F
COSME LIMA SOUZA	1446326-1	1372801650	29/07/1991	8	2	19	29	58,000	566°	Convocado para 2F
CRISTIAN GARCIA DO NASCIMENTO	1504612-5	50836081	11/07/2001	8	5	16	29	58,000	605°	Convocado para 2F
CRISTIANO ADRIANO DE BRITO	1462144-4	33787382	27/06/1986	8	2	15	27	54,000	801°	Eliminado não Chv
CRISTIANO FERREIRA DA ROCHA	1450667-0	35109703	14/04/1982	8	3	14	25	50,000	1,057°	Eliminado não Chv
CRISTIANO MALAQUIAS	1482853-7	44717125	12/04/1989	6	3	18	27	54,000	767°	Convocado para 2F
CRISTIANO PEREIRA DA SILVA	1453692-7	24871614	22/10/1979	8	4	21	33	66,000	280°	Convocado para 2F

DANIEL ALVES PAULINO DA SILVA	1443980-8	32579252	26/04/1987	8	3	15	26	924 °	Eliminado não Chv
DANIEL APARECIDO GOYANO	1459368-8	43600717	29/05/1985	10	6	15	31	443 °	Convocado para 2F
DANIEL BARBOSA REIS	1463750-2	44981214/5	10/12/1988	8	5	14	27	822 °	Eliminado não Chv
DANIEL CARLINI RANGEL	1518994-5	30209200	02/03/1978	13	8	12	33	338 °	Convocado para 2F
DANIEL CORREA DA COSTA	1464198-4	493479193	07/07/1993	10	5	14	29	624 °	Convocado para 2F
DANIEL DAS NEVES RIBEIRO	1444461-5	59682750	19/01/1994	9	9	17	35	200 °	Convocado para 2F
DANIEL DE ASSIS	1456649-4	47205474	19/11/1990	11	5	19	35	186 °	Convocado para 2F
DANIEL DE BARROS ZAMPIERI CORBETT	1454786-4	33603782	13/08/1984	9	7	10	26	994 °	Eliminado não Chv
DANIEL DE LIMA DA SILVA	1505566-3	35573787	04/04/1980	7	3	15	25	1.045 °	Eliminado não Chv
DANIEL DE SOUZA MACHADO	1465899-5	436288114	28/07/1988	5	4	17	26	907 °	Eliminado não Chv
DANIEL DOS SANTOS LIMA	1462400-1	386807498	05/01/1998	10	9	18	37	126 °	Convocado para 2F
DANIEL EMÍDIO DA SILVA	1464484-3	30403813	03/01/1983	10	4	12	25	1.087 °	Eliminado não Chv
DANIEL LACALENDOLA	1449848-0	27840051	15/04/1982	6	5	15	26	929 °	Eliminado não Chv
DANIEL MERENCIANO DA SILVA RIBEIRO	1452232-2	33784139	18/12/1981	9	2	18	29	577 °	Convocado para 2F
DANIEL OLIVEIRA MARQUES	1455766-5	40837656	19/06/1986	10	3	23	36	138 °	Convocado para 2F
DANIEL ORTEGA FONTENELLE	1449231-8	40809778	29/05/1997	10	9	14	33	333 °	Convocado para 2F
DANIEL PEREIRA POLLI JUNIOR	1464539-4	41194325X	16/10/1986	10	5	13	29	634 °	Convocado para 2F
DANIEL RABELO DE ARAUJO	1515451-3	42225398	02/01/1984	10	7	12	29	650 °	Convocado para 2F
DANIEL RAMOS VALENTIM	1457784-4	42582427	07/02/1994	11	5	17	33	307 °	Convocado para 2F
DANIEL SAMUEL DE JESUS DOS SANTOS	1456961-2	36331039	19/02/1997	11	4	19	30	351 °	Convocado para 2F
DANIEL SILVA NUNES	1450602-5	480954653	21/08/1991	13	6	11	32	546 °	Convocado para 2F
DANIEL SIMOES FRANCO	1485464-3	53628952	20/10/1998	10	6	16	32	372 °	Convocado para 2F
DANIEL YURI PEREIRA MARGINI	1490464-0	371493523	16/07/1998	8	8	20	36	151 °	Convocado para 2F
DANILLO DE SOUSA PRADO	1461217-8	4597556	16/02/1984	7	5	19	31	419 °	Convocado para 2F
DANILLO AUGUSTO DE OLIVEIRA	1464830-0	44188653	13/10/1984	11	7	13	31	460 °	Convocado para 2F
DANILLO AUGUSTO MELO	1522898-3	40203371	07/12/1985	7	6	15	28	704 °	Convocado para 2F
DANILLO CAMPOS DE AQUINO	1510110-0	44660530	12/04/1985	12	4	16	32	369 °	Convocado para 2F
DANILLO CAPELLO PASCHOAL CORREA	1517713-0	38218884	17/12/1990	10	3	12	25	1.083 °	Eliminado não Chv
DANILLO CHAVES DE ALMEIDA	1471619-4	39884296	24/05/1999	4	6	15	25	1.052 °	Eliminado não Chv
DANILLO SANTOS DUQUES DA SILVA	1456066-0	37869837	11/05/2001	10	10	7	27	886 °	Eliminado não Chv
DARIO RODRIGUES DE MELO	1508399-3	27122845	17/08/1983	13	8	16	37	132 °	Convocado para 2F
DASCLON MARQUES DA SILVA	1451625-0	537682508	31/08/2001	13	10	8	31	476 °	Convocado para 2F
DAVI BATISTA CARMELO SILVA	1454952-2	28124820	22/12/1995	13	7	11	26	985 °	Eliminado não Chv
DAVI EVANGELISTA GRECO	1503833-5	35362990	26/10/1979	13	2	15	30	521 °	Convocado para 2F
DAVI PEREIRA DA SILVA	1479262-1	38933778	10/03/2000	10	6	9	25	1.128 °	Eliminado não Chv
DAVID ALVES MARCIANO	1517031-4	38.266.925	08/06/2001	11	4	16	36	164 °	Convocado para 2F
DAVID DE LIMA PEREIRA	1444628-6	44819292	18/06/1989	6	4	22	32	343 °	Convocado para 2F
DAVID ITAMAR MATSUMOTO GIMENES	1453259-0	43070477	11/12/1995	6	6	15	35	814 °	Eliminado não Chv
DAVID LUCAS DE LIMA FERREIRA	1447156-6	38996311	10/07/1999	12	10	13	35	231 °	Convocado para 2F
DAVID NEVES NOGUEIRA	1459904-0	41935172	11/09/1988	9	6	18	33	300 °	Convocado para 2F
DAVID PEREIRA MACHADO DA SILVA	1448590-7	496721537	17/03/1994	14	4	16	34	259 °	Convocado para 2F
DEILDSON DAVID SOARES NOGUEIRA	1493269-5	49984484	27/06/1996	8	8	11	27	863 °	Eliminado não Chv
DEIVIDE FRANÇLE DE ARAUJO CASTRO	1470864-7	56099953	20/10/1993	9	6	11	26	983 °	Eliminado não Chv
DELTON AUGUSTO CARNEIRO DO PRADO	1516338-5	48280165	26/06/1992	9	6	10	25	1.122 °	Eliminado não Chv
DENER DOS SANTOS MENDES	1489493-9	47332341	22/03/1991	7	4	18	29	583 °	Convocado para 2F
DENIS APARECIDO CUSTODIO OLIVEIRA FILHO	1463120-2	48926113	19/10/1992	9	4	17	35	200 °	Convocado para 2F
DENIS FIGUEIREDO DA SILVA	1453460-6	46765023	03/06/1989	7	1	20	28	665 °	Convocado para 2F
DENIS RICHARD LUCIO DE SOUZA	1443953-0	56778167	29/08/2001	7	4	18	29	583 °	Convocado para 2F
DERCY PEREIRA RIBEIRO	1502064-9	4456130	27/06/1983	3	3	20	26	889 °	Eliminado não Chv

DERICK REIS NEGRINI	1454218-8	47282645	28/09/1990	11	5	15	31	62.000	442°	Convocado para 2F
DIEGO APARECIDO DE JESUS	1444515-8	44810789	28/02/1989	9	6	16	31	62.000	437°	Convocado para 2F
DIEGO CARDOSO DA SILVA	1464445-2	48043768	04/03/1992	11	6	19	36	72.000	152°	Convocado para 2F
DIEGO DE SOUSA SILVA	1445490-4	36302566	21/09/1990	9	7	21	37	74.000	108°	Convocado para 2F
DIEGO DOS REIS SILVA	1449430-2	39560241	10/02/2002	12	5	10	27	54.000	867°	Eliminado não Cnv
DIEGO MARTINS DE ANDRADE	1444931-5	467886064	20/02/1990	11	2	14	27	54.000	816°	Eliminado não Cnv
DIEGO MOREIRA DE SOUZA	1461649-1	47309787	04/01/1991	5	5	19	29	58.000	575°	Convocado para 2F
DIEGO OLIVEIRA AMORIM	1467304-5	45747559	05/07/1989	8	1	17	26	52.000	897°	Eliminado não Cnv
DIEGO PATRICK OLIVEIRA	1501320-0	52990046	03/07/1996	12	7	16	35	70.000	205°	Convocado para 2F
DIEGO RODRIGUES DA SILVA	1484446-0	55593961	03/11/1989	9	7	9	25	50.000	1.130°	Eliminado não Cnv
DIEGO SANTANA DE SOUZA FELIX	1482645-3	30092650	24/12/1982	10	10	15	35	70.000	223°	Convocado para 2F
DIEGO SOARES DE PAULA	1463919-0	47839835	30/10/1988	6	5	19	30	60.000	492°	Convocado para 2F
DIEGO VARGAS VIRGLIO	1499315-5	42527238	04/09/1987	11	1	14	26	52.000	937°	Eliminado não Cnv
DIEGO VICENTE BARBOZA	1491926-5	200262681	20/03/1985	8	7	19	34	68.000	247°	Convocado para 2F
DIOGO CARVALHO DE OLIVEIRA	1496307-8	41797929	04/12/1986	11	5	21	37	74.000	105°	Convocado para 2F
DIOGO DAMASCENA MACEDO DURAES	1467110-7	49797845	08/08/1995	13	9	11	33	66.000	340°	Convocado para 2F
DIOGO DOS SANTOS LIMA	1501832-6	46698238	07/03/1990	9	2	14	25	50.000	1.054°	Eliminado não Cnv
DIOGO PEREIRA GONCALVES DA SILVA	1453849-0	34848349	03/10/1983	12	5	9	26	52.000	999°	Eliminado não Cnv
DIOGO PEREIRA VILLAS BOAS	1469750-5	46025325	05/12/1988	12	3	17	32	64.000	365°	Convocado para 2F
DIOMARIO SILVA SANTOS	1518842-6	15496761	06/03/1995	10	4	16	30	60.000	511°	Convocado para 2F
DIOMILTON SAMPAIO LOPES	1521334-0	52478390	15/11/1987	10	4	11	25	50.000	1.104°	Eliminado não Cnv
DIONES LEONARDO PORTAS	1469984-2	48530377	26/10/1994	11	9	10	30	60.000	548°	Convocado para 2F
DONIZETI HENRIQUE DE ALMEIDA	1488320-1	44950718	21/12/1988	6	7	15	28	56.000	708°	Convocado para 2F
DOUGLAS ALENCAR SANTOS	1447438-7	41224699	07/01/1995	8	8	17	33	66.000	312°	Convocado para 2F
DOUGLAS ARAUJO SANTOS	1461429-4	411795375	19/01/1986	5	7	13	25	50.000	1.080°	Eliminado não Cnv
DOUGLAS BORGES DE ALMEIDA	1507244-4	63851316	06/04/1998	10	6	13	29	58.000	638°	Convocado para 2F
DOUGLAS BRISOTTI RIBEIRO	1504991-4	44212690	24/06/1982	9	2	19	30	60.000	485°	Convocado para 2F
DOUGLAS CANDIDO GONZAGA	1448982-1	39311062	10/08/1998	12	4	19	35	70.000	185°	Convocado para 2F
DOUGLAS CHAVIER DE NOVAIS	1491767-0	49057546	20/03/1993	11	9	20	40	80.000	42°	Convocado para 2F
DOUGLAS DE OLIVEIRA JORGE	1457511-6	46529558	12/02/1990	9	6	12	27	54.000	847°	Eliminado não Cnv
DOUGLAS DE OLIVEIRA WEISHAUP SANTANA	1492457-9	48569145	01/01/1992	7	10	14	27	54.000	875°	Eliminado não Cnv
DOUGLAS DONIZETE NUNES	1453463-0	489020379	16/01/1993	9	6	10	29	58.000	628°	Convocado para 2F
DOUGLAS GONCALVES MARTINS	1472422-7	50900692	03/08/2000	10	7	17	34	68.000	256°	Convocado para 2F
DOUGLAS LUIZ PEREIRA	1463207-1	407864404	19/04/1988	7	3	15	25	50.000	1.045°	Eliminado não Cnv
DOUGLAS RODRIGUES DE OLIVEIRA ROZA	1473403-6	42542254	10/02/1995	11	5	16	32	64.000	370°	Convocado para 2F
DOUGLAS SANTOS SOUZA	1457491-8	34347531	02/11/1986	10	3	20	33	66.000	285°	Convocado para 2F
DYLAN FAHR DE PAULA	1457670-8	446963902	22/09/1988	14	9	16	39	78.000	72°	Convocado para 2F
EDDIO VINICIUS MEIRA ROSA	1492092-1	54150819	29/05/2001	10	6	10	26	52.000	991°	Eliminado não Cnv
EDENILSON LEITE DE SOUZA	1457914-6	33070866	26/09/1989	13	2	18	33	66.000	295°	Convocado para 2F
EDER DE SIQUEIRA	1472988-1	13516818	06/03/1983	8	2	15	25	50.000	1.044°	Eliminado não Cnv
EDER VAROLI DE PAULA	1460952-5	40407799	04/07/1986	10	6	11	27	54.000	859°	Eliminado não Cnv
EDILSON MATIAS	1448500-1	35036232	25/07/1981	3	8	17	28	56.000	686°	Convocado para 2F
EDMILSON DO NASCIMENTO	1511072-9	22993350	15/04/1975	10	3	15	28	56.000	699°	Convocado para 2F
EDSON DA SILVA ARCANJO	1467510-2	46543310	05/03/1990	4	8	23	35	70.000	174°	Convocado para 2F
EDSON JOSE DA SILVA	1459569-9	35450574	12/12/1978	4	4	17	25	50.000	1.033°	Eliminado não Cnv
EDSON LOPES GOMES DA SILVA	1463871-1	39401511	19/08/1984	11	1	13	25	50.000	1.062°	Eliminado não Cnv
EDSON MANO	1521463-0	44064679	10/05/1985	10	7	10	27	54.000	869°	Eliminado não Cnv
EDSON RAMOS ROSA	1462651-9	28847026	31/08/1976	9	3	13	25	50.000	516°	Convocado para 2F
									1.066°	Eliminado não Cnv

EDUARDO ALVES DE LIMA SOUZA	1456044-5	33484997	22/04/1981	5	7	21	33	66,000	283 °	Convocado para 2F
EDUARDO FELIPE DA SILVA	1444682-0	483087178	12/04/1992	9	9	15	33	66,000	327 °	Convocado para 2F
EDUARDO FERNANDES GOBATO	1469863-3	50047161	25/03/1999	8	5	14	27	54,000	822 °	Eliminado não Cnv
EDUARDO HENRIQUE MACHADO GOMES	1455370-8	40706836	05/06/1995	8	8	14	32	64,000	391 °	Convocado para 2F
EDUARDO JOSE DA SILVA	1448816-7	37,055,882	23/01/1998	9	6	17	32	64,000	366 °	Convocado para 2F
EDUARDO MAGNO DA SILVA	1492554-0	49238773	11/07/1992	9	5	13	27	54,000	836 °	Eliminado não Cnv
EDUARDO RICARDO MIZOGUCHI E SILVA	1457778-0	50793666	12/04/1994	14	10	23	47	94,000	1 °	Convocado para 2F
EDUARDO SAMER DAMIAO	1455486-0	34030764	06/07/1985	6	1	19	26	52,000	890 °	Eliminado não Cnv
EDUARDO VICTOR DE COUTO RODRIGUES DA SILVA	1454495-4	33082278	28/07/1992	8	7	12	27	54,000	855 °	Eliminado não Cnv
EDVALDO DE JESUS ROCHA	1455391-0	425858212	11/12/1987	7	2	17	26	52,000	901 °	Eliminado não Cnv
EYDIO DE CERQUEIRA MATTURO	1496770-7	21517026	22/11/1987	8	8	18	25	50,000	1,095 °	Eliminado não Cnv
EJANDY RODOSKIEVSK DE SOUZA	1466579-4	5407367	25/01/1974	8	5	12	31	62,000	422 °	Convocado para 2F
ELANIO DO NASCIMENTO FEITOSA	1466978-1	38050964	04/02/1996	9	8	9	26	52,000	1,004 °	Eliminado não Cnv
ELEI LEAL DA SILVA	1455717-7	48,527,652-5	30/08/1991	8	8	13	29	58,000	646 °	Convocado para 2F
ELEI LSON SANTOS DE JESUS	1457948-0	57832058	29/03/1993	10	5	11	26	52,000	980 °	Eliminado não Cnv
ELIEZER MESSIAS LINS DE LIRA	1454807-0	39086517	16/12/1993	9	7	18	34	68,000	252 °	Convocado para 2F
ELTON ANDRADE NASCIMENTO	1445174-3	40796408	15/01/1985	6	3	21	30	60,000	482 °	Convocado para 2F
ELVIS CHARLES VIEIRA DA SILVA	1487645-0	49088272	20/11/1992	7	10	16	33	66,000	323 °	Convocado para 2F
ELVIS FRANCISCO DO SANTOS	1466493-3	35135986	25/07/1982	11	6	12	26	52,000	966 °	Eliminado não Cnv
ELVIS KEISE CORREIA DA SILVA	1446205-2	54460517	31/10/1983	11	5	19	36	72,000	152 °	Convocado para 2F
ELVIS MARTINS DOS SANTOS	1455624-3	28726909	12/09/1977	7	6	18	31	62,000	424 °	Convocado para 2F
EMERSON FERREIRA DE SOUZA	1457678-3	43908483	06/04/1994	7	5	14	26	52,000	941 °	Eliminado não Cnv
EMILIO GABRIEL DE OLIVEIRA	1471401-9	392201744	27/09/2002	5	5	20	30	60,000	484 °	Convocado para 2F
ENZO LUIS BOCALETTI	1456650-8	53421334	05/04/2002	12	6	7	25	50,000	1,143 °	Eliminado não Cnv
ERIC ROBERTO TEIXEIRA	1444323-6	45257803	18/02/1986	14	8	18	40	80,000	51 °	Convocado para 2F
ERICK PEREIRA DOS SANTOS	1445303-7	472390922	20/09/1990	11	4	18	33	66,000	297 °	Convocado para 2F
ERIKO DIAS ALMEIDA	1454225-0	3117828	01/06/1999	8	4	19	32	64,000	351 °	Convocado para 2F
ERISON MURILO BEZERRA DE LIMA	1520711-0	39508605	04/11/1988	8	4	22	34	68,000	234 °	Convocado para 2F
ERISVALDO GOMES DE OLIVEIRA	1464193-3	54767815	30/06/1987	5	3	21	29	58,000	558 °	Convocado para 2F
ERISVELTON SILVA SOUZA	1450541-0	554518399	15/02/1992	9	4	19	32	64,000	351 °	Convocado para 2F
ERIVANIO ARAUJO COSMO	1517997-4	45100042	07/07/1989	3	5	19	27	54,000	765 °	Convocado para 2F
EULER CHARLES SILVA DO NASCIMENTO	1461582-7	55766795	20/08/1999	10	9	13	32	64,000	400 °	Convocado para 2F
EVERTON APARECIDO MOLINA	1473448-6	32022194	20/05/1981	10	2	13	25	50,000	1,063 °	Eliminado não Cnv
EVERTON GOMES PEREIRA	1498601-9	40583171	24/09/1987	8	3	16	27	54,000	788 °	Convocado para 2F
FABIANO ALVES DE MOURA	1514552-2	39960363	30/08/1987	6	4	15	25	50,000	1,049 °	Eliminado não Cnv
FABIANO DE PAULA YOKOTA TRENTIN	1444614-6	256022586	01/03/1979	7	2	17	28	56,000	677 °	Convocado para 2F
FABIANO GONCALVES CAVALLCANTE	1451931-3	33375404	14/09/1983	7	5	18	30	60,000	499 °	Convocado para 2F
FABIANO SANTOS RODRIGUES	1457439-0	33555480	12/01/1979	7	5	13	25	50,000	1,077 °	Eliminado não Cnv
FABIO AUGUSTO CLEMENTE SOARES	1445228-6	40986751	11/06/1986	5	5	16	26	52,000	921 °	Eliminado não Cnv
FABIO BARBOSA INOCENCIO MENEZES DA SILVA	1465369-9	28098062	16/04/1990	12	9	18	39	78,000	613 °	Convocado para 2F
FABIO CHAVES OLIVEIRA	1451200-9	36052728	19/11/1982	10	4	15	29	58,000	847 °	Eliminado não Cnv
FABIO DA SILVA BATISTA	1452871-1	45500440	04/11/1985	9	6	12	27	54,000	847 °	Eliminado não Cnv
FABIO DE OLIVEIRA	1458232-5	32167107	09/10/1980	8	5	15	28	56,000	703 °	Convocado para 2F
FABIO FAUSTINO DA SILVA	1490543-4	33704231	06/02/1981	8	5	17	30	60,000	506 °	Convocado para 2F
FABIO HENRIQUE CAVALCANTI VALENTIM	1490008-4	35243473	21/12/1985	13	3	21	37	74,000	104 °	Convocado para 2F
FABIO JUNIOR DA SILVA SOARES	1471739-5	30823254	31/05/1979	11	7	16	34	68,000	260 °	Convocado para 2F
FABIO LUIZ GUERRA	1468936-7	23019880	21/01/1982	13	3	15	31	62,000	440 °	Convocado para 2F
FABIO SANTOS COSTA	1451300-5	29517490	08/10/1978	8	6	15	29	58,000	618 °	Convocado para 2F
FABIO SOUZA DA SILVA	1448523-0	54575707	11/12/1985	10	8	14	32	64,000	389 °	Convocado para 2F

FABRICIO CAETANO MARTINS	1477491-7	50.979.904	30/04/2001	11	7	13	31	62,000	460°	Convocado para 2F
FABRICIO HUELSO GOMES DE ALMEIDA SANTOS	1446090-4	38175623	08/07/2000	12	6	19	37	74,000	116°	Convocado para 2F
FABRICIO MARINHO ANTONIO	1444563-8	30285461	13/02/1984	8	3	19	30	60,000	488°	Convocado para 2F
FELIPE ALEXANDRE DE CAMPOS	1471594-5	44417056	20/11/1993	8	3	16	27	54,000	788°	Convocado para 2F
FELIPE ARAUJO PEDRO DA SILVA	1469807-2	44162424	16/10/1992	12	5	20	37	74,000	110°	Convocado para 2F
FELIPE AUGUSTO DE ALMEIDA	1461832-0	45036176	18/03/1989	8	2	17	27	54,000	774°	Convocado para 2F
FELIPE BENTO	1491944-3	47251376	11/08/1990	11	5	13	29	58,000	634°	Convocado para 2F
FELIPE CAREIRA CALEFI	1524037-1	41267008	20/03/1987	9	4	19	32	64,000	351°	Convocado para 2F
FELIPE DA SILVA VALADAO	1445946-9	49177085	17/07/1992	6	5	16	27	54,000	797°	Convocado para 2F
FELIPE DANIEL RIBEIRO DA SILVA	1518120-0	48013946	08/12/1991	7	10	9	26	52,000	1.010°	Eliminado não Cnv
FELIPE DE ALMEIDA TEIXEIRA	1458252-0	49862398	20/10/1997	9	8	21	38	76,000	77°	Convocado para 2F
FELIPE DE ARAUJO SILVA	1503675-8	49462678	12/03/1991	10	6	18	37	74,000	126°	Convocado para 2F
FELIPE DE OLIVEIRA PIGNATARI	1444340-6	48259607	28/04/1992	11	6	23	40	80,000	37°	Convocado para 2F
FELIPE DO ROSARIO TRUJILLO	1444911-0	39248075	11/06/2000	11	9	13	33	66,000	336°	Convocado para 2F
FELIPE EMERTON SOUZA DE ARAUJO	1452702-2	10754881	31/08/1996	9	1	17	27	54,000	772°	Convocado para 2F
FELIPE FERNANDO DA SILVA CORREIA	1452430-9	3336574	13/07/1990	6	5	15	26	52,000	929°	Eliminado não Cnv
FELIPE GIAMPAGLIA	1471283-0	34621898-6	21/09/1983	11	2	16	29	58,000	596°	Convocado para 2F
FELIPE GONCALVES DOMENICALLI DA SILVA	1517597-9	45859177	07/09/1989	10	2	14	26	52,000	938°	Eliminado não Cnv
FELIPE INACIO DOS SANTOS	1482815-4	439747466	11/04/1994	10	4	16	30	60,000	511°	Convocado para 2F
FELIPE JOSE LAZARINI DA SILVA	1517902-8	48484524	30/03/1990	10	1	14	25	50,000	1.053°	Eliminado não Cnv
FELIPE JOSE MARQUES DA SILVA	1453686-2	406781825	14/06/1983	5	10	19	34	68,000	250°	Convocado para 2F
FELIPE LACERDA DE OLIVEIRA ROCHA	1463877-0	50140868	12/03/1999	12	9	9	30	60,000	550°	Convocado para 2F
FELIPE MATHEUS SOUZA SANTOS	1503557-3	392529920	30/12/1998	10	10	14	33	66,000	333°	Convocado para 2F
FELIPE SALVINO DOS SANTOS BRAGA	1447374-7	55071885	19/07/1998	12	6	7	25	50,000	1.143°	Eliminado não Cnv
FELIPE VIEIRA SAO PEDRO	1471038-2	50576870	03/09/1999	8	9	8	25	50,000	1.140°	Eliminado não Cnv
FELIPE YARUB NAZMI ALAWI	1487389-3	36684450	18/03/1997	10	5	14	29	58,000	624°	Convocado para 2F
FELIPE DE ANDRADE RIBEIRO	1448057-3	52007315	12/12/1996	12	8	17	37	74,000	128°	Convocado para 2F
FELIPE BRANDINO RIBEIRO	1506825-0	50019658	17/05/1997	12	4	12	28	56,000	732°	Convocado para 2F
FELIX HENRIQUE DE SOUZA	1455236-1	44905012	15/05/1989	8	4	17	29	58,000	590°	Convocado para 2F
FERNANDO DE ANDRADE FILHO	1444398-8	928807	14/05/1994	6	3	17	26	52,000	905°	Eliminado não Cnv
FERNANDO DOS SANTOS ALVES	1456648-6	41642487	31/03/1994	11	7	15	33	66,000	326°	Convocado para 2F
FERNANDO FONTES SOARES	1447107-8	550565577	14/10/1999	10	6	15	31	62,000	443°	Convocado para 2F
FERNANDO HENRIQUE NASCIMENTO	1457150-1	448117769	01/04/1989	8	6	11	25	50,000	1.110°	Eliminado não Cnv
FERNANDO JOSE GONGORA LOPES	1521798-1	34981816	17/07/1985	10	5	11	26	52,000	980°	Eliminado não Cnv
FERNANDO LINO DE SOUSA	1468993-6	66500497	05/12/1994	10	3	21	34	68,000	236°	Convocado para 2F
FERNANDO PEREIRA DA SILVA	1464906-3	60155344	28/03/1997	8	9	12	29	58,000	652°	Convocado para 2F
FERNANDO RAMOS DOS SANTOS	1509723-4	42591920	19/11/1992	11	7	10	28	56,000	750°	Convocado para 2F
FERNANDO ROMEIRO SIMOES	1451557-1	43534165	02/06/1987	14	10	15	39	78,000	74°	Convocado para 2F
FERNANDO SANTANA	1517956-7	42874543X	07/09/1981	9	10	12	27	54,000	847°	Eliminado não Cnv
FERNANDO SANTANA DA COSTA	1466024-5	12424352	30/03/1980	14	6	14	38	76,000	97°	Convocado para 2F
FILPE ALVES LUZ	1515994-9	47332384	27/07/1990	9	10	21	36	72,000	144°	Convocado para 2F
FILPE FERRARI OLIVEIRA	1459901-5	55631687	27/03/2001	11	10	14	35	70,000	227°	Convocado para 2F
FILPE FERREIRA DE AMORIM	1470064-6	50468968	12/09/1997	8	6	14	28	56,000	713°	Convocado para 2F
FILPE GUIMARAES FONSECA	1449627-5	21444173	13/03/1988	7	5	14	26	52,000	941°	Eliminado não Cnv
FILPE MALONE AMARAL SALES	1500712-0	14576205	26/11/1992	11	2	13	26	52,000	948°	Eliminado não Cnv
FLAVIO ALVES PESSOA	1484226-2	664456996	29/08/1981	11	1	16	28	56,000	687°	Convocado para 2F
FLAVIO COSTA DE OLIVEIRA	1444638-3	30243361	06/07/1981	12	3	21	36	72,000	140°	Convocado para 2F
FLAVIO LIMA DOS SANTOS OLIVEIRA	1455238-8	345804648	11/04/1982	11	9	16	36	72,000	164°	Convocado para 2F
FLAVIO RODRIGUES DA SILVA LARES	1460594-5	33751284	09/12/1980	6	2	17	25	50,000	1.026°	Eliminado não Cnv

FLAVIO SANTANA COLATRUGLIO	1458175-2	23607464	27/12/1986	9	2	20	31	62.000	411°	Convocado para 2F
FLAVIO SANTOS DE SOUZA	1444392-9	32463535	21/02/1982	10	6	17	33	66.000	308°	Convocado para 2F
FRANCISCO CLAUDIO DOS SANTOS JUNIOR	1478277-4	509410169	09/07/1984	7	5	18	30	60.000	499°	Convocado para 2F
FRANCISCO CLECIO FERREIRA DE MOURA	1468351-2	67147132	01/06/1998	10	4	18	32	64.000	358°	Convocado para 2F
FRANCISCO DAS CHAGAS MATOS FIRMINO	1469123-0	55091613	21/10/1990	10	2	18	30	60.000	495°	Convocado para 2F
FRANCISCO DAS CHAGAS SILVINO FILHO	1460089-7	295795852	24/10/1977	8	7	10	25	50.000	1.124°	Eliminado não Chv
FRANCISCO EDIELSON MAIA	1499911-0	45154792	25/12/1986	9	5	19	33	66.000	288°	Convocado para 2F
FRANCISCO GABRIEL DINIZ DE SOUZA	1522009-5	36449914	10/08/1976	5	5	17	27	54.000	783°	Convocado para 2F
FRANCISCO HERNADES VITORIANO BEZERRA	1471711-5	42770964	28/02/1984	13	7	21	41	82.000	31°	Convocado para 2F
FRANCISCO JERONIMO PEREIRA	1464726-5	2009007401	14/08/1969	5	2	18	25	50.000	1.022°	Eliminado não Chv
FRANCISCO JOSE DOS SANTOS	1495139-8	17969921	09/02/1964	6	3	16	25	50.000	1.037°	Eliminado não Chv
FRANCISCO RONY S PEQUENO GONZAGA	1449714-0	63996000	09/03/2000	10	10	22	42	84.000	19°	Convocado para 2F
FRANCISCO VALDEMIR GONCALVES	1456422-0	29709950	01/12/1977	3	8	15	26	52.000	936°	Eliminado não Chv
FRANCIVALDO OLIVEIRA DOS SANTOS JUNIOR	1447239-2	64015318	08/03/1995	8	9	15	32	64.000	384°	Convocado para 2F
FRANKLIN SOUZA DA COSTA	1459973-2	400450495	28/08/1985	6	4	19	29	58.000	571°	Convocado para 2F
GABRIEL ANDRADE SILVA	1480515-4	2922086	19/04/2001	14	8	22	44	88.000	6°	Convocado para 2F
GABRIEL AUGUSTO DOS SANTOS	1465969-7	56788924	23/12/2000	9	8	15	32	64.000	381°	Convocado para 2F
GABRIEL CECCATO TIRAPANI MENDES	1515755-5	48085619	31/03/1992	11	8	13	32	64.000	398°	Convocado para 2F
GABRIEL CORREA DE ALMEIDA	1494307-7	36117800	25/08/1990	13	6	19	38	76.000	83°	Convocado para 2F
GABRIEL COUTINHO FERNANDES	1453957-8	44855718	04/08/1989	8	7	19	34	68.000	247°	Convocado para 2F
GABRIEL DA SILVA REBOUCAS	1470607-5	38724489	02/05/1997	13	10	17	40	80.000	53°	Convocado para 2F
GABRIEL DE MEDEIROS PEREIRA	1516962-6	426032755	31/05/1987	5	2	22	29	58.000	557°	Convocado para 2F
GABRIEL DE SOUSA HOFFMAN	1447876-5	2008590262	16/04/1997	11	3	13	27	54.000	833°	Eliminado não Chv
GABRIEL DIAS DA SILVA	1510435-4	57963764	11/06/2002	10	2	15	27	54.000	801°	Eliminado não Chv
GABRIEL DOS PASSOS SILVA	1479998-7	56053467	27/03/2001	9	5	12	26	52.000	966°	Eliminado não Chv
GABRIEL DOS SANTOS GOMES	1459324-6	416903307	04/01/1994	7	7	11	25	50.000	1.115°	Eliminado não Chv
GABRIEL FARIAS TORRES	1451857-0	22861001	31/10/1988	10	5	18	33	66.000	298°	Convocado para 2F
GABRIEL FREDIANI DA SILVA	1485629-8	53982210	18/01/2004	13	6	22	41	82.000	28°	Convocado para 2F
GABRIEL GOMES BELARMINO SANTOS	1470335-1	39470901	09/10/1996	10	2	15	27	54.000	801°	Eliminado não Chv
GABRIEL GREGORIO MACHADO	1517296-1	49838528	28/12/1994	11	4	22	37	74.000	100°	Convocado para 2F
GABRIEL MARIANO	1458943-5	60610586	06/02/2004	11	9	13	33	66.000	336°	Convocado para 2F
GABRIEL MARINHO DE LIMA RAMOS	1467108-5	44786952	01/10/1988	8	8	15	31	62.000	446°	Convocado para 2F
GABRIEL MARMELO TINOCO	1523637-4	38588405	08/06/1998	14	3	11	28	56.000	739°	Convocado para 2F
GABRIEL MARQUES	1447435-2	30197771	14/10/1998	15	10	17	42	84.000	25°	Convocado para 2F
GABRIEL MARQUES DE SOUZA	1460676-3	38033291	14/10/1997	14	5	12	31	62.000	465°	Convocado para 2F
GABRIEL MARTINS BOVENZO	1474790-1	54735544	27/02/1995	12	2	15	31	62.000	801°	Eliminado não Chv
GABRIEL MENDES BORGES DA SILVA	1498680-8	55952399	22/08/1999	10	9	15	36	72.000	169°	Convocado para 2F
GABRIEL PEROSI DOS SANTOS	1520071-0	49095956	02/06/1993	13	4	17	34	68.000	255°	Convocado para 2F
GABRIEL SILVA CASTRO GUARINO	1455818-1	57080213	27/06/1998	4	5	19	28	56.000	672°	Convocado para 2F
GABRIEL SOARES GUERREIRO	1515711-3	55032967	12/09/1999	8	5	18	31	62.000	422°	Convocado para 2F
GABRIEL VENANCIO QUEIROZ PEREIRA	1516356-3	37745525	31/08/1994	11	10	19	40	80.000	48°	Convocado para 2F
GABRIEL VIEIRA DA SILVA	1444619-7	396345748	15/04/1996	9	6	13	28	56.000	720°	Convocado para 2F
GABRIEL WELLINGTON EMILIANO GONCALVES	1524245-5	34715106	24/05/1991	8	3	16	27	54.000	788°	Convocado para 2F
GEORGE HORMES BRITO	1473571-7	411047462	29/04/1981	11	10	19	31	62.000	474°	Convocado para 2F
GERALDO FIGUEIREDO QUARESMA	1462570-9	21021129	10/11/1994	9	9	19	37	74.000	118°	Convocado para 2F
GERALDO NETO DO NASCIMENTO	1446874-3	48.284.072	04/01/1987	12	9	19	40	80.000	45°	Convocado para 2F
GEREMIAS JOSE DA SILVA	1499539-5	507835244	21/11/1988	8	3	15	26	52.000	924°	Eliminado não Chv
		43827805	22/04/1985	10	7	13	30	60.000	538°	Convocado para 2F

GEREMIAS SILVA DE LIMA	1468081-5	52237543	30/01/1986	12	7	16	35	70.000	205 °	Convocado para 2F
GERSON RAMOS JUNIOR	1488249-3	200544937	23/02/1992	6	4	19	29	58.000	571 °	Convocado para 2F
GERSON SOARES MIRANDA	1447486-7	219566404	11/09/1973	9	6	12	25	50.000	1.087 °	Eliminado não Chv
GESSE GONCALVES DE SOUZA JUNIOR	1474542-9	48830830	30/01/1993	7	7	14	28	56.000	714 °	Convocado para 2F
GILBERTO BARBOSA NETO	1482619-4	37247520	23/08/1991	7	5	18	30	60.000	499 °	Convocado para 2F
GILENO ROCHA DE ALMEIDA	1460653-4	45.764.921	17/03/1989	10	3	16	29	58.000	597 °	Convocado para 2F
GILSON CARDOSO SILVA	1445200-6	53733930	01/07/1986	7	4	19	30	60.000	491 °	Convocado para 2F
GILVAN NASCIMENTO SANTOS CRUZ	1468865-4	181863	03/05/1981	10	6	10	26	52.000	991 °	Eliminado não Chv
GIOVANE FAVERO REMUSZKA	1468228-1	53018558	01/08/1999	7	7	12	26	52.000	974 °	Eliminado não Chv
GIOVANI MORETTI	1451833-3	45288587	05/08/1994	15	6	6	27	54.000	887 °	Eliminado não Chv
GIOVANNI ANDRAS KISS PRESENTE	1517584-7	40882201	28/08/1995	10	8	11	29	58.000	659 °	Convocado para 2F
GLAUBER COSTA SANTOS	1450512-6	53039547	24/04/2002	11	8	14	33	66.000	331 °	Convocado para 2F
GLAYCON CELESTINO DA SILVA	1467635-1	435449928	04/11/1987	12	7	18	37	74.000	121 °	Convocado para 2F
GREGORY HARRISON DE SOUZA FERNANDES	1457694-5	47727188	12/08/1995	13	8	8	29	58.000	663 °	Convocado para 2F
GUILHERME ALMEIDA DO NASCIMENTO	1444258-2	40222938	10/09/1980	12	7	17	30	72.000	160 °	Convocado para 2F
GUILHERME BECHARA PEREIRA	1457694-5	47067770	11/04/1990	10	5	15	30	60.000	524 °	Convocado para 2F
GUILHERME CANDIDO SANTOS	1458449-2	38.688.815	21/08/1997	7	2	21	30	60.000	478 °	Convocado para 2F
GUILHERME CASSIMIRO	1456959-0	39537307	15/01/1999	12	7	13	32	64.000	396 °	Convocado para 2F
GUILHERME DINIZ DOS SANTOS	1454497-0	821604	18/12/1991	9	4	13	26	52.000	951 °	Eliminado não Chv
GUILHERME HENRIQUE BATISTA	1518317-3	52271946	28/10/2002	13	5	7	25	50.000	1.142 °	Eliminado não Chv
GUILHERME HENRIQUE COUTINHO	1498099-1	MG18414281	04/01/1996	8	10	17	35	70.000	202 °	Convocado para 2F
GUILHERME HENRIQUE PEREIRA GONCALVES	1464965-9	52649038	28/12/1998	8	8	19	37	74.000	119 °	Convocado para 2F
GUILHERME MARCONDES DE OLIVEIRA	1444245-0	21469486	29/04/1999	12	10	19	41	82.000	36 °	Convocado para 2F
GUILHERME MARTINS RUIVO	1493230-0	43312608	08/01/1994	9	10	11	30	60.000	547 °	Convocado para 2F
GUILHERME RAMAZOTTI GOMES	1445442-4	56221763	12/07/2000	8	6	23	37	74.000	99 °	Convocado para 2F
GUILHERME SANTOS ALENCAR	1502651-5	37118431	20/11/1997	9	7	11	27	54.000	860 °	Eliminado não Chv
GUSTAVO BORGES NOGUEIRA SUAKI	1494111-2	36931584	11/04/1994	13	7	7	26	52.000	1.015 °	Eliminado não Chv
GUSTAVO BUENO DA SILVA	1460477-9	62314943	27/09/2002	8	6	11	25	50.000	1.110 °	Eliminado não Chv
GUSTAVO CUNHA DA SILVA	1500760-0	52503525	03/02/1999	6	8	11	25	50.000	1.119 °	Eliminado não Chv
GUSTAVO DE LIMA SANTOS	1458240-6	43564614X	04/02/1994	8	9	16	33	66.000	321 °	Convocado para 2F
GUSTAVO DE SOUZA BARBOSA	1511960-2	39399124	02/09/1998	13	7	15	35	70.000	217 °	Convocado para 2F
GUSTAVO FIGUEIREDO LIMA	1497926-8	49942244	19/12/1994	7	8	21	42	84.000	21 °	Convocado para 2F
GUSTAVO HENRIQUE COIMBRA SILVA	1501643-9	39277636	24/12/1998	13	6	15	28	56.000	704 °	Convocado para 2F
GUSTAVO HENRIQUE NOVAIS GONCALVES	1497047-3	50933782	16/05/2002	11	5	14	32	64.000	370 °	Convocado para 2F
GUSTAVO MESSIAS FERREIRA	1460892-8	52043510	11/12/2002	8	4	16	32	64.000	391 °	Convocado para 2F
GUSTAVO SERPEJANTE ANTUNES	1512017-1	43.491.042	02/01/1995	6	10	16	26	52.000	919 °	Eliminado não Chv
GUSTAVO TEIXEIRA MAGALHAES	1444712-6	97975	23/11/1973	7	5	14	26	52.000	941 °	Eliminado não Chv
GUSTAVO VALENTIN DE FARIAS	1471275-0	7.655.615	13/04/2004	10	8	7	25	50.000	1.146 °	Eliminado não Chv
GUTEMBERG DE OLIVEIRA DA SILVA	1513979-4	34059962	26/03/1983	9	8	13	30	60.000	540 °	Convocado para 2F
GUTIERRE DA SILVA FREITAS	1446649-0	59332560	27/10/2001	9	9	10	28	56.000	753 °	Convocado para 2F
HAROLDO CUNHA BIGARDI	1466380-5	37571230	04/04/1992	11	8	13	32	64.000	398 °	Convocado para 2F
HECTOR AUGUSTH GUTIERREZ REIMER	1466102-0	0208535369	28/01/1985	10	9	16	35	70.000	210 °	Convocado para 2F
HEGON HENRIQUE TAVARES MATEUS	1444137-3	54533975	05/06/1997	12	6	10	28	56.000	749 °	Convocado para 2F
		29434470	20/03/1996	12	8	15	35	70.000	220 °	Convocado para 2F
		20016833	15/10/1997	9	7	13	29	58.000	644 °	Convocado para 2F
		33072365	23/06/1986	10	3	19	32	64.000	350 °	Convocado para 2F
		41361533	02/04/1984	8	4	15	27	54.000	810 °	Eliminado não Chv
		37650654	13/07/1992	6	2	19	27	54.000	760 °	Convocado para 2F
		65516123	23/02/1992	7	8	13	28	56.000	729 °	Convocado para 2F

HEITOR NICANOR PONTES CARDOSO DA SILVA	1516645-7	43744828	09/03/1988	11	6	19	36	72.000	152°	Convocado para 2F
HELIO BISPO DOS SANTOS JUNIOR	1464651-0	288807820	21/01/1981	7	3	16	26	52.000	913°	Eliminado não Chv
HELIO CLAUDINO DA SILVA	1462719-1	28.395.501	17/08/1980	6	3	18	27	54.000	767°	Convocado para 2F
HELTON DOMINGOS ALVES	1502432-6	28625394	09/05/1975	9	7	11	27	54.000	860°	Eliminado não Chv
HENRIQUE ANGELO MORAES	1487507-1	39624772	09/05/2000	15	7	18	40	80.000	50°	Convocado para 2F
HENRIQUE FERREIRA RIBEIRO	1488525-5	66959513	13/12/1991	13	9	13	35	70.000	230°	Convocado para 2F
HENRIQUE MORENO CAVALHEIRO	1455322-8	591212444	09/09/2001	13	7	15	35	70.000	217°	Convocado para 2F
HENRIQUE SUZUKI BILBAU	1517331-3	542059010	08/04/1998	13	10	7	30	60.000	556°	Convocado para 2F
HENRIQUE VENTURA CAMPOS SERRA	1449150-8	39026997	19/06/2001	10	7	11	28	56.000	742°	Convocado para 2F
HERBERT BARBOSA CUNHA	1488239-6	MG 10.125.839	14/03/1978	13	10	19	42	84.000	24°	Convocado para 2F
HERCULES MAGEDO DE MATTOS	1472783-8	821381	27/07/1994	9	4	12	25	50.000	1.087°	Eliminado não Chv
HERIQUE MARQUES DE SOUSA	1444767-3	58548829	29/02/1996	11	10	14	35	70.000	227°	Convocado para 2F
HERMANO DE JESUS FILHO	1456752-0	472149507	17/12/1990	8	3	17	28	56.000	680°	Convocado para 2F
HILDEBRANDO DA SILVA COSTA	1453344-8	53563493	06/12/1981	7	9	15	31	62.000	447°	Convocado para 2F
HORACIO SOARES DE OLIVEIRA	1455096-2	21774570	02/08/1986	9	7	23	39	78.000	56°	Convocado para 2F
HUAN FELIPE DE CASTRO BATISTA	1469069-1	4833561	16/05/1991	10	3	16	29	58.000	597°	Convocado para 2F
HUDSON DOMINGUES FERREIRA	1458763-7	2224501	17/09/1983	6	5	16	27	54.000	797°	Convocado para 2F
HUGO BARISSA	1509990-3	54667311	21/09/1996	13	9	12	34	68.000	272°	Convocado para 2F
HUGO RODRIGUES DE SOUZA	1457808-5	39368292	31/12/1997	7	2	17	26	52.000	901°	Eliminado não Chv
ICARO LISBOA VALINHOS	1493100-1	55597586	22/07/2000	12	8	18	34	68.000	89°	Convocado para 2F
IGOR AUGUSTO	1472734-0	47266723	28/10/1992	8	4	15	27	54.000	810°	Eliminado não Chv
IGOR BARBOZA LIMA	1457581-7	2155386419	06/02/1995	7	2	21	30	60.000	478°	Convocado para 2F
IGOR FERREIRA DE OLIVEIRA SILVA	1446272-9	065517992018	21/09/2000	7	2	21	30	60.000	478°	Convocado para 2F
IGOR FIDELIS BARBOSA	1451245-9	39745136	05/08/1996	5	6	12	27	54.000	1.040°	Eliminado não Chv
IGOR ISHIMURA DE ARAUJO	1450335-2	35.311.477-7	12/05/1989	9	5	16	25	50.000	13°	Convocado para 2F
IGOR LEMES DA COSTA RAMOS	145791-7	42462428	26/01/1994	13	10	20	43	86.000	1.072°	Eliminado não Chv
IGOR ROCHA GARCIA	1471248-2	43973304	20/03/1994	8	4	13	25	50.000	217°	Convocado para 2F
ILZAMERSON JUSTO DO ROSARIO	1451676-4	285901	30/01/1992	13	7	15	35	70.000	416°	Convocado para 2F
IRANDI ALVES BORGES	1444573-5	4241143	15/05/1980	4	7	20	31	62.000	121°	Convocado para 2F
IRVING CABRAL DE FRANCA	1450036-1	589695502	07/04/1990	12	7	18	37	74.000	506°	Convocado para 2F
ISAAC BATISTA DE SOUZA	1521336-6	55945240	12/01/2000	8	5	17	30	60.000	448°	Convocado para 2F
ISAC DE MATOS SILVA	1444145-4	47831542	23/01/1985	6	10	15	31	62.000	82°	Convocado para 2F
ISAIAS RIBEIRO DOS SANTOS	1466083-0	381296374	06/11/1981	14	5	19	38	76.000	1.066°	Eliminado não Chv
ISAQUE DO NASCIMENTO ANDRADE	1452802-9	39589422	01/03/2000	9	10	13	25	50.000	378°	Convocado para 2F
ISRAEL ARAUJO DE SA	1492052-2	50328030	19/07/1999	9	5	11	25	50.000	1.106°	Eliminado não Chv
ISRAEL FABIANO BERNARDES	1456997-3	436762407	15/01/1987	10	4	20	34	68.000	241°	Convocado para 2F
ISRAEL VIEIRA FERNANDES	1458211-2	52514450	30/03/2000	9	10	12	31	62.000	467°	Convocado para 2F
ITALO DE FREITAS PAIVA	1479063-7	47507727	27/04/1995	7	6	12	25	50.000	1.101°	Eliminado não Chv
ITALO JOSE ROCHA VIR	1484000-6	49161417	25/04/1995	13	5	12	30	60.000	543°	Convocado para 2F
ITALO RAFAEL PENNA	1522773-1	375312420	23/12/1998	10	9	6	25	50.000	1.150°	Eliminado não Chv
IVAN CANDIDO HINNO	1494240-2	34516744	25/09/1982	10	4	18	32	64.000	358°	Convocado para 2F
IVAN MARCELO BARETO GOMES	1458567-7	32083493	24/10/1980	5	6	15	26	52.000	933°	Eliminado não Chv
IVANDO DA ROCHA MORGADO	1445293-6	115858995	06/03/1978	7	2	18	27	54.000	766°	Convocado para 2F
IZAEL DE FRANCA COSTA	1443957-3	49431144	12/05/1984	12	10	14	31	62.000	451°	Convocado para 2F
IZAMARIO LIMA MENDES JUNIOR	1445964-7	392411039	13/08/2000	12	10	8	30	60.000	555°	Convocado para 2F
JACK LEONARDO FERREIRA DA SILVA	1448112-0	54.323.781	10/02/2001	12	4	10	26	52.000	990°	Eliminado não Chv
JACKSON SANTOS COSTA	1490885-9	4111618	04/05/1989	11	1	16	28	56.000	687°	Convocado para 2F
JADER SABINO MENDES	1472137-6	47623640	09/10/1990	7	7	11	25	50.000	1.115°	Eliminado não Chv

JADSON ALMEIDA SOUZA	1452160-1	55527734	20/09/1990	8	6	12	26	52.000	971°	Eliminado não Chv
JAEL NOGUEIRA DE OLIVEIRA	1474319-1	509310163	24/05/2000	10	7	12	29	58.000	650°	Convocado para 2F
JAILSON JOSE SOUZA NASCIMENTO	1493248-2	62554787	07/04/1988	10	3	21	34	68.000	236°	Convocado para 2F
JAILTON CARLOS MARINHO DA SILVA	1489153-0	66848968	13/11/1984	6	3	20	29	58.000	563°	Convocado para 2F
JAILTON RODRIGUES ALEXANDRE GOUVEIA DA CRUZ	1457069-6	44272351	28/02/1983	10	3	16	29	58.000	597°	Convocado para 2F
JAIR DE ALMEIDA COSTA	1455995-1	507113299	28/07/1997	8	5	12	25	50.000	1.095°	Eliminado não Chv
JAIRO VIEIRA LIMA	1466092-0	41851247	05/05/1984	13	9	14	36	72.000	172°	Convocado para 2F
JAMES BERNARDO DA SILVA	1446399-7	47229167	09/01/1991	9	5	14	28	56.000	711°	Convocado para 2F
JAMIL CALDEIRA JUNIOR	1453380-4	43542126	10/09/1984	5	6	18	29	58.000	588°	Convocado para 2F
JANDERSON PEREIRA COSTA	1500283-7	27564221	02/10/1982	8	9	12	29	58.000	652°	Convocado para 2F
JANIO ALVES DE SOUSA	1444011-3	67582211	28/11/1998	8	10	17	35	70.000	202°	Convocado para 2F
JANIO FIGUEIREDO DA SILVA	1518505-2	263254971	17/11/1992	12	8	19	39	78.000	63°	Convocado para 2F
JANISLEY PACIFICO JERONIMO	1464862-8	45023822	17/09/1989	15	2	18	35	70.000	191°	Convocado para 2F
JANSIRLAN VIANA AGUIAR	1516585-0	50296345	20/08/1987	9	4	16	29	58.000	601°	Convocado para 2F
JARDEL PEREIRA DA SILVA	1463990-7	28437251	31/01/1985	10	5	21	36	72.000	142°	Convocado para 2F
JAVAN PRES SILVA	1487864-0	56260688	22/12/2003	8	4	15	35	54.000	810°	Eliminado não Chv
JEAN CARLOS RIBEIRO VIANA	1459336-0	23762969	18/10/1974	9	5	21	27	70.000	178°	Convocado para 2F
JEAN DOS SANTOS MARQUES MANOEL	1446039-4	400984428	08/09/1986	8	4	21	33	66.000	280°	Convocado para 2F
JEAN OLINDA DE OLIVEIRA	1467084-4	34942939X	07/10/1993	8	7	22	37	74.000	102°	Convocado para 2F
JEAN RANIELY DA SILVA CARNEIRO	1462219-0	49984911	25/11/1995	12	4	15	31	62.000	441°	Convocado para 2F
JEANDERSON GONCALVES DO NASCIMENTO	1458533-2	54432984	25/05/2000	10	9	21	40	80.000	41°	Convocado para 2F
JECONIAS GUILHERME DOS SANTOS	1490814-0	309251	11/05/1995	15	10	12	37	74.000	137°	Convocado para 2F
JEFFERSON AIRES DA SILVA BENTO	1524459-8	28056605	10/10/1991	13	7	19	39	78.000	62°	Convocado para 2F
JEFFERSON DA COSTA LOPES	1455047-4	45143091	20/03/1986	7	2	17	26	52.000	901°	Eliminado não Chv
JEFFERSON FABRICIO SOUZA	1491862-5	19665394	30/06/1996	9	8	20	37	74.000	113°	Convocado para 2F
JEFFERSON ALVES DA SILVA	1446036-0	39406373	24/11/1995	9	6	12	27	54.000	847°	Eliminado não Chv
JEFFERSON CABRAL DA SILVA	1448302-5	490945041	24/08/1992	9	9	14	32	64.000	390°	Convocado para 2F
JEFFERSON FERNANDO OLIVEIRA SILVA	1463711-1	30674510	04/11/1979	11	8	7	26	52.000	1.017°	Eliminado não Chv
JEFFERSON PIMENTEL DA SILVA	1454851-8	34732797	28/12/1982	11	3	16	30	60.000	510°	Convocado para 2F
JEFFERSON PINHEIRO RIBEIRO	1467900-0	49206383	02/08/1992	6	6	14	26	52.000	946°	Eliminado não Chv
JEFFERSON SILVA BUENO	1472352-2	43770473	27/12/1993	8	10	15	33	66.000	328°	Convocado para 2F
JENISSON TEIXEIRA FERRO	1477370-8	54035277	08/03/1999	4	7	16	27	54.000	800°	Convocado para 2F
JERISANDRO ALVES MONTEIRO	1453743-5	44175199	04/03/1994	10	4	13	27	54.000	834°	Eliminado não Chv
JERRY AXEL ALMEIDA SILVA	1490193-5	16918545	29/09/1994	9	8	17	34	68.000	257°	Convocado para 2F
JESSE ALVES DOS SANTOS	1502690-6	459601398	16/03/1983	7	2	17	26	52.000	901°	Eliminado não Chv
JESSE DOMINGOS PEREIRA	1506781-5	8960322	24/02/1994	8	3	18	29	58.000	582°	Convocado para 2F
JHONATA HENRIQUE FRANÇA SANTOS	1452781-2	48112346	21/12/1991	8	6	13	27	54.000	838°	Eliminado não Chv
JHONATAN CASSOL DE OLIVEIRA	1461902-4	35795574	27/10/1994	10	8	8	26	52.000	1.012°	Eliminado não Chv
JHONATAN FERNANDES DE SOUZA DELAGO	1472205-4	54925033	02/04/1997	9	8	9	26	52.000	1.004°	Eliminado não Chv
JHONATAN SANTOS PEREIRA DA SILVA	1465780-5	525397358	24/01/1997	12	10	10	32	64.000	403°	Convocado para 2F
JHONATAS WILSON MOLITERNE MANDARI	1444419-4	58694168	04/12/1998	9	5	15	29	58.000	614°	Convocado para 2F
JOAB SOUZA DA CONCEICAO SILVA	1466391-0	39663030	03/04/2001	10	3	13	26	52.000	949°	Eliminado não Chv
JOAO BATISTA DIAS	1452803-7	26698720	24/06/1976	10	7	20	37	74.000	112°	Convocado para 2F
JOAO CARLOS DA SILVA COSTA	1504259-6	058969282016	22/03/1999	8	3	16	27	54.000	788°	Convocado para 2F
JOAO CARLOS DE SANTANA	1464481-9	483786093	28/12/1991	9	5	19	33	66.000	288°	Convocado para 2F
JOAO CARLOS KREFFETA	1519355-1	4177984	29/04/1970	9	2	18	29	58.000	577°	Convocado para 2F
JOAO FERNANDO DE MORAES	1452202-0	24700506X	13/05/1976	10	7	15	32	64.000	380°	Convocado para 2F
JOAO FERREIRA DE ANDRADE	1466955-2	41265663	15/06/1988	8	8	17	33	66.000	312°	Convocado para 2F
JOAO GABRIEL FORTUNATO DE LIMA	1471322-5	44062498	26/01/1985	13	8	14	35	70.000	225°	Convocado para 2F

JOAO GABRIEL PEREIRA ANDRIGO	1499255-8	60714202	04/04/2003	7	4	17	28	56.000	683 °	Convocado para 2F
JOAO HENRIQUE DE ALMEIDA	1445546-3	420081100	24/04/1983	8	5	14	27	54.000	822 °	Eliminado não Chv
JOAO KLEBER NOGUEIRA BARBOSA	1471231-8	32961928	04/06/1979	8	3	16	27	54.000	788 °	Convocado para 2F
JOAO KLEBER NUNES DA SILVA	1461262-3	66.998.466	23/12/2001	9	9	9	27	54.000	881 °	Eliminado não Chv
JOAO MARCOS LINO SILVA	1484994-1	29628937	06/09/1981	11	1	22	34	68.000	233 °	Convocado para 2F
JOAO PAULO DOS SANTOS	1510620-9	35720348	27/05/1982	9	5	21	35	70.000	178 °	Convocado para 2F
JOAO PAULO MARTINS	1456403-3	45301232	27/06/1985	10	8	16	34	68.000	261 °	Convocado para 2F
JOAO PAULO MOREIRA ESCALANTE	1516975-8	297449850	14/09/1988	13	7	7	27	54.000	884 °	Eliminado não Chv
JOAO PAULO PADILHA FREIRE DE SA	1472159-7	39126809	06/10/1995	6	7	22	35	70.000	177 °	Convocado para 2F
JOAO PAULO SOUZA DA SILVA	1493166-4	49644101	12/03/1994	12	9	10	31	62.000	471 °	Convocado para 2F
JOAO RODRIGUES DA SILVA FILHO	1452053-2	1203681020	21/02/1985	10	4	18	32	64.000	358 °	Convocado para 2F
JOAO RODRIGUES FILHO	1446251-6	18926223	01/06/1969	10	6	12	28	56.000	735 °	Convocado para 2F
JOAO SANTOS DA COSTA	1502418-0	34353834	13/07/1981	9	6	12	27	54.000	847 °	Eliminado não Chv
JOAO VICTOR SOARES DE SANTANA	1445712-1	3717906	01/02/1999	9	6	16	31	62.000	437 °	Convocado para 2F
JOEDSON SANTOS ROCHA	1445177-8	449508870	22/05/1988	10	2	16	28	56.000	689 °	Convocado para 2F
JOHN DAVISON SILVA DE SOUZA	1491946-0	36365415	24/07/1994	11	2	14	27	54.000	816 °	Eliminado não Chv
JOHNNY BERNARDO DA SILVA	1507145-6	508028796	23/07/1998	10	8	20	38	76.000	79 °	Convocado para 2F
JONAS DIAS SERAFIM	1453616-1	43758226	22/05/1986	13	10	17	40	80.000	53 °	Convocado para 2F
JONAS MENDES DOS SANTOS	1464090-2	346176505	16/02/1987	8	2	19	29	58.000	566 °	Convocado para 2F
JONAS SANTOS DA SILVA	1492407-2	43691007	22/09/1994	11	8	16	35	70.000	207 °	Convocado para 2F
JONATAS DE SOUZA SANTANA DA SILVA	1470062-0	49107057	10/11/1992	8	8	11	27	54.000	863 °	Eliminado não Chv
JONATAS DIAS DA ROSA	1446525-6	12880525	10/10/1996	12	10	20	42	84.000	23 °	Convocado para 2F
JONATAS MELO MARTINS	1470393-9	3629877	15/02/1995	13	9	21	43	86.000	11 °	Convocado para 2F
JONATAS TELES PAIVA	1481896-5	44981639	13/11/1988	9	5	16	30	60.000	514 °	Convocado para 2F
JONATHAN BRUNO SILVA NUNES	1470947-3	565311852	01/05/1998	9	7	17	33	66.000	310 °	Convocado para 2F
JONATHAN CLEITON DA COSTA	1456146-8	436845787	19/04/1995	7	3	19	29	58.000	569 °	Convocado para 2F
JONATHAN LIMA DE OLIVEIRA	1486552-1	2005003000321	25/04/1991	13	8	21	42	84.000	21 °	Convocado para 2F
JONATHAN RICARDO DA SILVA	1454127-0	58594387	05/01/2002	12	8	6	26	52.000	1.018 °	Eliminado não Chv
JONATHAN SAMUEL DE OLIVEIRA NAZARIO	1448856-6	12451465	21/03/1992	11	8	19	38	76.000	84 °	Convocado para 2F
JONATHAN VIEIRA RIBEIRO	1444163-2	352533195	19/04/1989	7	8	10	25	50.000	1.125 °	Eliminado não Chv
JONE ALISSON REIS DE JESUS	1452761-8	15505294	23/06/1996	4	6	22	32	64.000	344 °	Convocado para 2F
JONES SANTOS DA SILVA	1483755-2	36886859	27/08/1991	10	3	15	28	56.000	699 °	Convocado para 2F
JORGE DIOGO DE OLIVEIRA BARROS	1453617-0	42296956	21/11/1985	8	7	10	26	52.000	994 °	Eliminado não Chv
JOSE ADILSON SEGALLA	1443965-4	33914166	08/11/1980	8	3	20	31	62.000	415 °	Convocado para 2F
JOSE AIRTON ALMEIDA JUNIOR	1471575-9	413643670	21/02/1987	6	6	17	31	62.000	430 °	Convocado para 2F
JOSE ALVES DE OLIVEIRA	1452951-3	55911264	23/10/1987	6	9	19	34	68.000	249 °	Convocado para 2F
JOSE AMALSON PEREIRA SANTOS	1470976-7	2003004034788	15/07/1987	8	9	18	35	70.000	194 °	Convocado para 2F
JOSE ANDERSON FEITOSA SANTOS	1491646-0	7027791	28/08/1995	8	7	17	32	64.000	367 °	Convocado para 2F
JOSE ANILTON CARNEIRO DOS SANTOS	1459110-3	45635604	14/04/1982	12	4	13	29	58.000	633 °	Convocado para 2F
JOSE AUGUSTO PEREIRA COSTA	1445328-2	34728974	18/01/1988	9	4	12	25	50.000	1.087 °	Eliminado não Chv
JOSE CARLOS CARVALHO DE OLIVEIRA REGO	1521549-0	48477703	05/07/1995	10	10	21	41	82.000	33 °	Convocado para 2F
JOSE CARLOS NERY DA SILVEIRA	1452136-9	188844685	15/06/1970	9	3	16	28	56.000	691 °	Convocado para 2F
JOSE CICERO AMBROZIO DA SILVA FILHO	1490513-2	48793734	01/11/1991	10	5	21	36	72.000	142 °	Convocado para 2F
JOSE FELIPE MENEZES DE OLIVEIRA	1450963-6	34302347	05/05/1982	10	5	14	29	58.000	624 °	Convocado para 2F
JOSE FERNANDO DA SILVA	1449605-4	35662296	21/12/1980	10	4	19	33	66.000	287 °	Convocado para 2F
JOSE GALDINO VILASBOAS FROTA	1522723-5	36653131	14/05/1985	7	5	14	26	52.000	941 °	Eliminado não Chv
JOSE GAMA DA SILVA	1456468-8	42258491	14/05/1984	6	5	17	28	56.000	684 °	Convocado para 2F
JOSE GUSTAVO D C MARQUES	1488282-5	41102536	14/05/1984	10	7	9	26	52.000	1.001 °	Eliminado não Chv
JOSE JURANDI DA CRUZ PEREIRA	1517743-2	574084332	29/11/1980	8	2	17	27	54.000	774 °	Convocado para 2F

JOSE MARCOS GOMES DE LIMA	1490804-2	7745912	06/10/1984	7	2	16	25	50.000	1,035°	Eliminado não Chv
JOSE MAYCON GOMES DA SILVA DOS REIS	1459070-0	39811660	12/10/2002	8	5	14	27	54.000	822°	Eliminado não Chv
JOSE PAULO CAXIAS	1467388-6	48110957	04/02/1992	9	7	11	27	54.000	860°	Eliminado não Chv
JOSE ROBERTO DA SILVA	1444131-4	395299676	22/09/1988	8	2	16	26	52.000	911°	Eliminado não Chv
JOSE TEODORO DA SILVA JUNIOR	1449958-4	41677252	09/02/1987	5	2	21	30	60.000	478°	Convocado para 2F
JOSE TIAGO BARBOSA DA SILVA	1466238-8	636862057	22/03/1984	7	2	20	27	54.000	759°	Convocado para 2F
JOSEILTON ARISTIDES DA SILVA	1524117-3	38426956	27/03/1983	6	2	17	25	50.000	1,026°	Eliminado não Chv
JOSEMAR DE OLIVEIRA GOMES JUNIOR	1453277-8	48447819	04/02/1992	11	10	10	31	62.000	474°	Convocado para 2F
JOSEVALDO XAVIER FEITOSA	1515939-6	23815674	04/02/1973	13	6	9	27	54.000	876°	Eliminado não Chv
JOSEVAN BRUNO DE SOUZA	1452280-2	53267822	15/06/1998	12	9	11	33	66.000	340°	Convocado para 2F
JOSEVAN SANTANA DOS SANTOS	1454294-3	48164961	06/10/1990	8	4	14	26	52.000	940°	Eliminado não Chv
JOVAN APARECIDO GONCALVES	1463292-6	38540965	19/03/1992	8	7	13	28	56.000	726°	Convocado para 2F
JUAN CARLOS BARBOSA MESQUITA GOMES	1518410-2	38886375	21/11/2001	13	9	12	34	68.000	272°	Convocado para 2F
JULIANO APARECIDO MARTINS DE SOUZA	1524230-7	28345649	22/05/1977	8	7	11	26	52.000	985°	Eliminado não Chv
JULIO CESAR ANANIAS	1493974-6	329016234	03/03/1978	8	6	19	33	66.000	290°	Convocado para 2F
JULIO CESAR MAGALHAES GERMANO	1495006-5	407070928	12/11/1984	9	2	18	29	58.000	577°	Convocado para 2F
JULIO CESAR MESQUITA	1458266-0	33580001	25/08/1985	12	2	13	32	64.000	396°	Convocado para 2F
JULIO EDSON MARTINS DA SILVA	1470282-7	18706439	16/11/1973	7	3	14	28	56.000	710°	Convocado para 2F
JUNIO ANTONIO DE OLIVEIRA	1462838-4	33191290	18/09/1979	13	4	14	31	62.000	450°	Convocado para 2F
KAIO AMARO DE SOUZA	1467164-6	52.514.491	12/09/1998	8	6	12	26	52.000	971°	Eliminado não Chv
KAIQUE BARBOSA DE SOUZA	1450665-3	50704223	23/11/1996	7	4	15	26	52.000	927°	Eliminado não Chv
KAUIQUE FERNANDO DE LIMA PINHEIRO	1487972-7	390684491	12/11/1998	12	6	22	27	80.000	38°	Convocado para 2F
KAUAN ARAUJO DOS SANTOS	1456222-7	52154475	20/01/1999	9	9	9	20	54.000	881°	Eliminado não Chv
KAUE OLIVEIRA SILVA	1485063-0	56.452.409	29/05/2000	14	2	13	29	58.000	632°	Convocado para 2F
KENNEDY GAVIOLI GROPO	1515737-7	52129939	27/07/2004	7	9	11	27	54.000	865°	Eliminado não Chv
KEVIN ELMATA DOS SANTOS	1451240-8	60700615	20/05/2001	12	7	7	26	52.000	1,015°	Eliminado não Chv
KEVIN LUCAS SANTOS DA SILVA	1446830-1	52653436	13/11/1995	10	4	13	27	54.000	834°	Eliminado não Chv
KEVIN MACALISTER MATTIOLI DOS SANTOS	1449146-0	569534100	16/08/1997	6	3	16	25	50.000	1,037°	Eliminado não Chv
KHAUA FERREIRA GOMES LIMA	1499989-7	57.205.814	08/03/2003	10	10	22	42	84.000	19°	Convocado para 2F
KLEBER DE SOUZA VIEGAS JUNIOR	1463804-5	48169418	26/04/1992	8	7	9	25	50.000	1,130°	Eliminado não Chv
KLEYSDON EMANUEL GOMES DA SILVA	1445060-7	49639129	04/10/1991	9	6	13	27	54.000	838°	Eliminado não Chv
LAURI HENRIKSEN BLAIR	1465685-0	28306382	16/07/1977	14	7	19	40	80.000	43°	Convocado para 2F
LEANDRO ALMEIDA MACHADO DOS SANTOS	1517755-6	34021461	14/02/1990	6	7	16	29	58.000	609°	Convocado para 2F
LEANDRO ALMEIDA PIMENTA	1465143-2	44035046	06/07/1987	14	10	21	45	90.000	4°	Convocado para 2F
LEANDRO APARECIDO DE LIMA	1443894-1	45700253	24/04/1984	12	4	14	30	60.000	529°	Convocado para 2F
LEANDRO BENTES CARNEIRO NETO	1455308-2	64137241	16/08/1987	12	6	17	35	70.000	197°	Convocado para 2F
LEANDRO BLEY GUERISE	1481731-4	38433111	03/07/2000	11	7	14	32	64.000	386°	Convocado para 2F
LEANDRO BLUM DE SOUZA	1455042-3	46144260	11/01/1990	13	3	12	26	52.000	962°	Eliminado não Chv
LEANDRO DE OLIVEIRA	1514725-8	54775513	13/09/2002	13	8	19	40	80.000	44°	Convocado para 2F
LEANDRO DE SA SANTILLI	1453246-8	34955825	07/12/1986	6	2	17	25	50.000	1,026°	Eliminado não Chv
LEANDRO DIAS	1501585-8	48990023	27/08/1992	6	7	14	27	54.000	829°	Eliminado não Chv
LEANDRO EDUARDO DANTAS CORDEIRO	1491738-6	50926435	07/02/1999	10	7	8	25	50.000	1,137°	Eliminado não Chv
LEANDRO FERNANDO BATISTA	1466384-8	42459450X	22/04/1988	7	4	19	32	58.000	571°	Convocado para 2F
LEANDRO FERREIRA GRECO	1462261-0	52799764	09/03/1980	7	6	19	29	64.000	355°	Convocado para 2F
LEANDRO FERREIRA VASCONCELOS	1458896-0	44763490	16/10/1986	6	4	15	25	50.000	1,049°	Eliminado não Chv
LEANDRO GOMES EUGENIO	1460815-4	443304774	10/03/1987	7	2	19	28	56.000	668°	Convocado para 2F
LEANDRO JOSE DE SOUZA	1466775-4	50647303	05/11/1990	10	9	16	35	70.000	210°	Convocado para 2F
LEANDRO LOPES MONTEIRO	1454342-7	30843516	02/11/1985	9	3	15	27	54.000	806°	Eliminado não Chv
LEANDRO MARTINS DO NASCIMENTO	1444862-9	43667325	22/02/1996	9	6	14	29	58.000	628°	Convocado para 2F

LEANDRO MESSIAS DOS ANJOS	1468839-5	42548110	21/08/1986	8	3	14	25	50.000	1.057°	Eliminado não Cnv
LEANDRO RODRIGO DA COSTA SANTOS	1469603-7	32377560	20/06/1984	11	6	18	35	70.000	192°	Convocado para 2F
LEANDRO RUBIN RODRIGUES	1468815-8	44068105	11/06/1988	9	6	15	30	60.000	527°	Convocado para 2F
LEANDRO SILVA COSTA	1522193-8	243566542	16/08/1981	7	7	16	30	60.000	519°	Convocado para 2F
LEANDRO SOARES DOS SANTOS	1455904-8	48558150	13/04/1992	7	8	11	26	52.000	988°	Eliminado não Cnv
LEANDRO TURCI	1501134-8	35802151	24/07/1980	8	5	13	26	52.000	954°	Eliminado não Cnv
LENNON SARAU SOBRIINI	1447068-3	344070657	26/12/1991	10	10	11	31	62.000	470°	Convocado para 2F
LENON SILVA DE OLIVEIRA	147334-8	48045284	12/02/1992	9	6	21	36	72.000	144°	Convocado para 2F
LEO CESAR MARQUEZANI DEZOTTI	1467692-3	27450314	18/10/1980	9	1	19	29	58.000	565°	Convocado para 2F
LEONARDO ANTONIO DA SILVA OLIVEIRA	1502833-0	47559204	04/07/1991	5	8	16	29	58.000	611°	Convocado para 2F
LEONARDO ANTONIO SANTOS ALVES	1478237-5	3602105	20/02/1997	12	5	22	35	70.000	176°	Convocado para 2F
LEONARDO BALBINO MENDES BARBOSA	1504265-0	56 551 5871	28/06/1997	8	5	9	28	56.000	755°	Convocado para 2F
LEONARDO DE MELLO GENTIL MAGALHAES	1451047-2	21403150	30/09/1988	8	10	14	32	64.000	391°	Convocado para 2F
LEONARDO HENRIQUE SILVA DA COSTA	1451047-2	36635078	07/06/1992	8	1	20	29	58.000	559°	Convocado para 2F
LEONARDO MARTINI SAMPAIO	1459977-5	37.894.131	25/01/1996	12	9	15	36	72.000	169°	Convocado para 2F
LEONARDO MICHIMURA GOMES	1448930-9	44890560	05/04/1989	5	4	16	25	50.000	1.040°	Eliminado não Cnv
LEONARDO ROSA DA SILVA	1444737-1	48257544	26/07/1992	7	2	19	28	56.000	668°	Convocado para 2F
LEONARDO VIEIRA ARAUJO	1479676-7	504217008	28/06/1999	11	8	16	35	70.000	207°	Convocado para 2F
LEONE SANTOS SILVA	1469305-4	60502690	16/05/1986	8	8	13	29	58.000	646°	Convocado para 2F
LINDENBERG ISAC DA SILVA	1489921-3	29919965	14/12/1978	14	8	12	34	68.000	271°	Convocado para 2F
LISSANDRO YAMATO	1502477-6	875718	09/02/1975	9	7	18	34	68.000	252°	Convocado para 2F
LUAN FERREIRA DE FARIAS	1465978-6	49264276	17/07/1991	14	8	19	41	82.000	35°	Convocado para 2F
LUAN OLIVEIRA DE MELO	1515264-2	50995940	13/04/1999	10	9	12	31	62.000	466°	Convocado para 2F
LUCAS ALVES DA SILVA	1501921-7	48754966	07/04/1993	13	7	18	38	76.000	88°	Convocado para 2F
LUCAS ALVES SARAIVA	1464117-8	56 726.678	01/01/2002	14	5	22	41	82.000	27°	Convocado para 2F
LUCAS BATISTA CARNEIRO	1468601-5	13836890	21/02/1995	12	7	6	25	50.000	1.148°	Eliminado não Cnv
LUCAS CAMARGO DA ROCHA PEREIRA DUARTE	1445667-6	44669597	01/12/1996	6	9	14	29	58.000	630°	Convocado para 2F
LUCAS COSME DE OLIVEIRA	1501261-1	634781091	26/11/1997	10	8	8	26	52.000	1.012°	Eliminado não Cnv
LUCAS CRUZ OLIVEIRA	1500350-7	33947909	04/09/1992	11	9	11	31	62.000	469°	Convocado para 2F
LUCAS DA SILVA MARQUES	1512150-0	53413399	19/12/1999	10	10	14	34	68.000	268°	Convocado para 2F
LUCAS DE SOUZA MOURA	1454398-2	44287455	15/06/1995	10	10	18	38	76.000	93°	Convocado para 2F
LUCAS EMANUEL RODRIGUES GOMES	1464567-0	52969320	08/11/1999	12	7	8	27	54.000	883°	Eliminado não Cnv
LUCAS ESTEVAM DA SILVA	1444226-4	577685363	09/10/2000	10	6	13	29	58.000	638°	Convocado para 2F
LUCAS FELIPE DE SOUZA LOPES	1478715-6	4799252	12/08/1991	11	5	12	28	56.000	733°	Convocado para 2F
LUCAS FERREIRA DA SILVA	1445944-2	54708655	01/02/1998	12	6	11	29	58.000	656°	Convocado para 2F
LUCAS FERREIRA FREIRES	1466330-9	52973853	08/03/1994	10	3	14	27	54.000	818°	Eliminado não Cnv
LUCAS GARCIA FERNANDES SILVA	1444441-0	52637390	27/03/1997	11	7	14	31	62.000	454°	Convocado para 2F
LUCAS GODEC CAETANO	1493600-3	48512600	28/05/1995	5	9	12	33	66.000	339°	Convocado para 2F
LUCAS GUMARAES DE FREITAS DA SILVA	1467086-0	50492694	15/12/1998	9	8	19	25	66.000	293°	Convocado para 2F
LUCAS HENRIQUE NABARRETE DE FREITAS	1493904-5	44352931	21/07/1987	10	8	8	25	50.000	1.139°	Eliminado não Cnv
LUCAS HERRERA	1452099-0	12955533	22/02/2002	8	5	14	40	80.000	40°	Convocado para 2F
LUCAS KARATCHUK NOWACKI	1515154-9	43050932	03/09/1987	8	5	21	34	68.000	822°	Eliminado não Cnv
LUCAS LIMA MAXIMO	1445434-8	47262558	03/09/1994	9	6	10	25	50.000	1.122°	Eliminado não Cnv
LUCAS LOPES DA SILVA	1445360-6	46232098	31/08/1989	10	8	17	35	70.000	198°	Convocado para 2F
LUCAS MENDES DE ALMEIDA	1464598-0	48228590	04/05/1992	5	9	19	33	66.000	293°	Convocado para 2F
LUCAS MESSIANO DE SOUZA	1468944-8	41121229	20/04/1994	9	1	17	27	54.000	772°	Convocado para 2F
LUCAS PEREIRA DA SILVA BARBOSA	1444566-2	438946558	17/06/1994	11	4	15	30	60.000	522°	Convocado para 2F
LUCAS RIBEIRO DE LIMA	1456801-2	42534457	01/10/1994	11	7	22	37	74.000	102°	Convocado para 2F
LUCAS RIBEIRO DOS SANTOS	1464265-4			8						

LUCAS RODRIGO DA SILVA FAGUNDES	1521474-5	466405959	22/06/1990	11	4	19	34	68.000	242 °	Convocado para 2F
LUCAS SANTANA PIZIOLO	1490802-6	382999678	01/04/1998	9	4	16	29	58.000	601 °	Convocado para 2F
LUCAS SANTOS DE OLIVEIRA	1466647-2	382477045	23/09/1998	6	5	15	26	52.000	929 °	Eliminado não Cnv
LUCAS SANTOS FARIAS	1451516-4	1611191742	29/06/1993	10	8	20	38	76.000	79 °	Convocado para 2F
LUCAS SILVA DA ANUNCIACAO	1455870-0	292933337	02/07/1994	9	6	13	28	56.000	720 °	Convocado para 2F
LUCAS SISTI	1452456-2	37666955	28/02/2000	11	5	13	35	70.000	186 °	Convocado para 2F
LUCAS SOBREIRA DE OLIVEIRA	1519314-4	27557052	01/01/1996	9	4	13	26	52.000	951 °	Eliminado não Cnv
LUCAS THIAGO MENDONÇA	1446274-5	39742733	18/07/1996	11	3	12	26	52.000	962 °	Eliminado não Cnv
LUCAS TORRES FERNANDES DIAS	1451207-6	482956664	24/09/1995	12	8	17	37	74.000	128 °	Convocado para 2F
LUCIANO CLEMENTE NEGRÍ	1466985-4	33938823	01/03/1984	7	6	13	26	52.000	956 °	Eliminado não Cnv
LUCIANO DE OLIVEIRA E SILVA	1501673-0	432888394	02/05/1986	9	6	12	27	54.000	847 °	Eliminado não Cnv
LUCIANO DOS SANTOS AMERICO JUNIOR	1452682-4	538612101	17/03/1999	8	8	19	35	70.000	190 °	Convocado para 2F
LUCIANO RAMOS DA SILVA	1464884-9	34581648	05/07/1989	11	10	19	40	80.000	48 °	Convocado para 2F
LUCIANO SANTOS PEREIRA	1504188-3	48182304	03/05/1992	13	10	16	39	78.000	73 °	Convocado para 2F
LUCIVANIO RODRIGUES PRATES	1456973-6	59279989	18/12/1991	13	10	20	43	86.000	13 °	Convocado para 2F
LUIS ANTONIO MARTINES	1450826-5	60056296	20/04/1982	9	2	18	29	58.000	577 °	Convocado para 2F
LUIS ANTONIO VEIRA NETO	1460103-6	580726320	25/08/1981	12	4	9	25	50.000	1.126 °	Eliminado não Cnv
LUIS CARLOS CUNHA JR	1455601-4	24477218	28/01/1982	8	5	12	25	50.000	1.095 °	Eliminado não Cnv
LUIS DA SILVA GOMES	1491583-9	420073309	06/10/1985	7	5	16	26	52.000	913 °	Eliminado não Cnv
LUIS FERNANDO SILVEIRA	1502630-2	30.225.051	06/04/1984	9	3	11	25	50.000	1.106 °	Eliminado não Cnv
LUIS FLAVIO ISAIAS LOPES	1457961-8	48.970.689	05/03/1993	9	5	12	26	52.000	966 °	Eliminado não Cnv
LUIS MIGUEL DE SOUZA LEI	1453006-6	48.224.581	01/08/1991	10	3	14	27	54.000	818 °	Eliminado não Cnv
LUIS MIGUEL MANHAES	1470999-6	39851579	02/03/1993	8	8	9	25	50.000	1.133 °	Eliminado não Cnv
LUIZ CARLOS DE AZEVEDO FILHO	1484870-8	87.338828	03/04/1994	13	10	22	45	90.000	3 °	Convocado para 2F
LUIZ CARLOS DIEGO FAIDEL GALVAO	1450830-3	20226217	06/08/1988	9	5	21	35	70.000	178 °	Convocado para 2F
LUIZ CARLOS SILVA GONCALVES	1451293-9	440709623	01/09/1991	10	9	17	36	72.000	161 °	Convocado para 2F
LUIZ FELIPE MORSCH	1449169-9	25662347	02/07/1989	10	3	12	25	50.000	1.083 °	Eliminado não Cnv
LUIZ FELIPE MOSQUETTE CAMPOS	1462710-8	37264664	07/08/1994	7	6	12	25	50.000	1.101 °	Eliminado não Cnv
LUIZ FERNANDO APARECIDO LEMES SENA	1472217-8	36164343	09/03/1993	8	6	13	27	54.000	838 °	Eliminado não Cnv
LUIZ FERNANDO DE ALMEIDA	1515411-4	18338313	26/08/1996	8	1	17	26	52.000	897 °	Eliminado não Cnv
LUIZ FERNANDO MARTINS	1453339-1	18883041	01/08/1970	4	8	17	29	58.000	595 °	Convocado para 2F
LUIZ GUSTAVO MARCELO DOS SANTOS	1450014-0	40449384	28/01/1994	10	9	22	41	82.000	30 °	Convocado para 2F
LUIZ HENRIQUE FERREIRA PONTES	1523665-0	36539726	23/07/1993	13	9	17	39	78.000	71 °	Eliminado não Cnv
LUIZ MASTROTI BUCCINI	1457749-6	36536393	25/08/1989	9	4	12	25	50.000	1.087 °	Eliminado não Cnv
LUIZ MATEUS PEREIRA	1489081-0	50478261	06/01/2000	10	8	16	34	68.000	261 °	Convocado para 2F
LUIZ MIGUEL DA SILVA	1521911-9	45125550	12/09/1986	6	5	19	30	60.000	492 °	Convocado para 2F
LUIZ RICARD FERREIRA CORREIA	1518069-7	49654475	28/05/1992	9	2	14	25	50.000	1.054 °	Eliminado não Cnv
LUIZ SEBASTIAO ALVES NETTO	1521903-8	81776172	26/04/1986	9	3	15	27	54.000	806 °	Eliminado não Cnv
LUIZ TIAGO ROCHA FIRMIANO	1457453-5	43899550	07/08/1984	10	2	16	28	56.000	689 °	Convocado para 2F
MACALLYSTER SHELDOON MELO DO SACRAMENTO	1454329-0	MG - 18.577.230	13/06/1995	11	4	22	37	74.000	100 °	Convocado para 2F
MAGNO MASTERTSON DA CONCEICAO	1473674-8	26.394.860	02/09/1973	13	8	15	36	72.000	167 °	Convocado para 2F
MAGNO PROFETA TAVARES	1446200-1	37087594	17/10/1997	12	3	11	26	52.000	978 °	Eliminado não Cnv
MAICK WILLIAN GOMES PINTO	1505300-8	37351395	04/10/1996	9	6	15	30	60.000	527 °	Convocado para 2F
MAICOM DO SANTOS COSTA	1464068-6	43356279	03/06/1983	9	6	11	31	62.000	983 °	Eliminado não Cnv
MAICOM MASCHETTI SILVA	1476595-0	49121311	28/04/1993	7	8	14	31	62.000	457 °	Convocado para 2F
MAIKE D ASSUNCAO LACERDA DE OLIVEIRA	1486301-4	50920772	17/01/1997	7	7	15	29	58.000	622 °	Convocado para 2F
MARCELI MOREIRA DA SILVA	1450784-6	MG 14980091	13/02/1981	8	4	17	29	58.000	590 °	Convocado para 2F
MARCELINO BARBOSA DA SILVA	1453454-1	44447236	15/05/1988	9	8	9	26	52.000	1.004 °	Eliminado não Cnv
MARCELO AUGUSTO DOS SANTOS SILVA	1464677-3	65189604	19/07/1993	11	3	17	31	62.000	427 °	Convocado para 2F

MARCELO FANTI	1511135-0	30487629	02/02/1981	11	5	13	29	58,000	634 °	Convocado para 2F
MARCELO PEREIRA OLIVEIRA	1474537-2	53792228	12/04/1996	7	3	19	29	58,000	569 °	Convocado para 2F
MARCELO RODRIGUES DOS SANTOS JUNIOR	1454848-8	453296642	17/03/1997	6	9	14	29	58,000	630 °	Convocado para 2F
MARCILIO DIAS	1454125-4	17456626	19/08/1965	10	7	16	33	66,000	319 °	Convocado para 2F
MARCIO ANGELO DE OLIVEIRA	1489635-4	40846445	15/10/1987	9	4	16	29	58,000	601 °	Convocado para 2F
MARCIO APARECIDO NIGRO JUNIOR	1458492-1	48102653	30/12/1991	8	3	15	26	52,000	924 °	Eliminado não Cnv
MARCIO CRISTIANO DE CAMARGO JUNIOR	1451332-3	49568347	17/08/1997	9	3	16	28	56,000	691 °	Convocado para 2F
MARCIO MURILO MAMEDE TRINDADE SALGADO VASCONCELLOS		1519310-1	32574885	03/05/1979	12	5	13	30	60,000	535 ° Convocado
<b>para 2F</b>										
MARCIO VASCONCELOS DOS SANTOS	1447129-9	363866693	21/04/1976	10	3	17	30	60,000	503 °	Convocado para 2F
MARCO ANTONIO DA SILVA JUNIOR	1444522-0	463013086	23/04/1990	10	8	19	37	74,000	117 °	Convocado para 2F
MARCO ANTONIO FIDELIS DOS NASCIMENTO	1466124-1	506857888	14/04/1985	5	3	19	27	54,000	762 °	Convocado para 2F
MARCO ANTONIO MACHADO JUNIOR	1458679-7	31.758.420	17/02/1994	14	10	16	40	80,000	55 °	Convocado para 2F
MARCO ANTONIO PIMENTA	1471919-3	18103274	22/05/1965	10	8	17	35	70,000	198 °	Convocado para 2F
MARCO AUGUSTO DOS SANTOS SOUZA	1463346-9	37747053	09/05/1999	12	5	10	27	54,000	867 °	Eliminado não Cnv
MARCOS AUGUSTO CARDOSO	1454798-8	34775746	13/05/1983	11	5	14	30	60,000	530 °	Convocado para 2F
MARCOS DA SILVA PESSOA LIMA	1462712-4	36962878	16/01/1995	10	10	10	32	64,000	403 °	Convocado para 2F
MARCOS DOS SANTOS SILVA	1509436-7	2574772	06/10/1991	10	6	20	36	72,000	149 °	Convocado para 2F
MARCOS PAULO DO NASCIMENTO	1469828-5	38033315	27/03/2002	10	7	10	27	54,000	869 °	Eliminado não Cnv
MARCOS PAULO MICHELLAO DA SILVA	1454852-6	49288378	03/08/1993	4	5	19	28	56,000	672 °	Convocado para 2F
MARCOS ROBERTO CAMARGO DE PAULO	1447928-1	41496163	23/08/1982	11	1	20	32	64,000	346 °	Convocado para 2F
MARCOS RODRIGUES DE ALMEIDA	1444184-5	34347719	14/03/1981	7	7	17	31	62,000	432 °	Convocado para 2F
MARCOS SILVA SANTANA	1445827-6	45435822	20/05/1977	4	5	19	28	56,000	672 °	Convocado para 2F
MARCOS VINICIUS VIEIRA DOS SANTOS LUNA	1465963-8	55823496	06/05/1993	5	3	18	26	52,000	894 °	Eliminado não Cnv
MARIO LUIZ SILVA DE OLIVEIRA	1462125-8	23479304	13/07/1987	7	3	17	30	54,000	777 °	Convocado para 2F
MARIO ROJAS DA SILVA JUNIOR	1465371-0	42287434	12/01/1984	10	2	14	27	60,000	532 °	Convocado para 2F
MARISVALDO DE JESUS SANTOS	1471700-0	624418947	04/06/1992	6	2	19	27	54,000	760 °	Convocado para 2F
MATEUS LENONN DOS SANTOS JOAQUIM	1508135-4	12411522	10/11/1989	9	7	13	29	58,000	644 °	Convocado para 2F
MATEUS ROCHA CAMARGO	1463100-8	65108310	18/04/1986	6	2	19	28	56,000	668 °	Convocado para 2F
MATEUS SOBRAI GONCALVES	1450781-1	50947823	20/05/1998	6	4	18	28	56,000	675 °	Convocado para 2F
MATHEUS ABREU COSTA	1493559-7	47135624	15/01/1991	14	9	12	35	70,000	232 °	Convocado para 2F
MATHEUS APARECIDO DA COSTA MORAIIA	1473071-5	65787192	28/02/1996	11	9	18	38	76,000	91 °	Convocado para 2F
MATHEUS ARAUJO DE OLIVEIRA SILVA	1462675-6	99010500935	28/03/1987	9	2	16	27	54,000	785 °	Convocado para 2F
MATHEUS BEZERRA MOTTA	1447139-6	37201537	23/01/1999	12	5	9	26	52,000	999 °	Convocado para 2F
MATHEUS DADARIO PEREIRA	1450018-3	46052122	22/06/1997	11	5	9	25	50,000	124 °	Eliminado não Cnv
MATHEUS DE SOUSA MIGUEL	1499868-8	39544990X	14/11/1999	11	8	18	37	74,000	127 °	Eliminado não Cnv
MATHEUS GOMES PEREIRA	1473053-7	40194987	24/02/1995	10	10	21	41	82,000	33 °	Convocado para 2F
MATHEUS HENRIQUE CUSTODIO SILVA	1464235-2	53857905-5	11/06/2001	10	7	11	28	56,000	742 °	Convocado para 2F
MATHEUS HENRIQUE DOS SANTOS COSTA	1446807-7	14956598	23/05/1989	9	8	16	33	66,000	320 °	Convocado para 2F
MATHEUS LEVI LEITE DA SILVA	1452800-2	52904620	15/09/1999	4	5	18	27	54,000	771 °	Convocado para 2F
MATHEUS NADER	1515336-3	55457555	24/09/2000	11	6	14	31	62,000	452 °	Convocado para 2F
MATHEUS NUNES DOS ANJOS	1461753-6	57365620	30/11/2000	10	6	14	25	50,000	1.150 °	Eliminado não Cnv
MATHEUS SANTOS SOUZA DO NASCIMENTO	1445142-5	391340451	21/10/1999	12	9	18	36	72,000	156 °	Convocado para 2F
MATHEUS YAN AMARAL DA SILVA GARCIA	1518024-7	53658636	02/07/1997	8	3	16	27	54,000	788 °	Convocado para 2F
MATTHEUS FERNANDO ALVES DA SILVA	1469074-8	5891564	07/06/1995	11	4	13	28	56,000	717 °	Convocado para 2F
MAURICIO ALMEIDA DA SILVA	1464836-9	48751071	09/05/1993	4	2	20	33	66,000	286 °	Convocado para 2F
MAURICIO ALVES CAMPOS	1468297-4	62480924	19/06/1991	9	9	20	31	62,000	411 °	Convocado para 2F
MAURICIO BRAGA NAGY	1443992-1	40477571	26/09/1988	12	2	9	30	60,000	550 °	Convocado para 2F
		34991714	08/12/1984	7	7	22	36	72,000	139 °	Convocado para 2F

MAURICIO RODRIGUES DE SOUSA	1492576-1	10359918	31/03/1990	11	8	19	38	76.000	84 °	Convocado para 2F
MAURO SERGIO DE JESUS BARROS DOS SANTOS RODRIGUES	1455736-3	43996376	19/05/1985	10	5	16	31	62.000	436 °	Convocado para 2F
MAYCON DA SILVA FERREIRA	1515669-9	54523360	28/07/2000	7	10	9	26	52.000	1.010 °	Eliminado não Chv
MELQUISEDEQUE LEITE MORAES	1445784-1	25356014	18/04/1975	9	4	14	27	54.000	821 °	Eliminado não Chv
MICHAEL MARCOS DA SILVA ALBUQUERQUE	1468746-1	476817936	22/07/1987	8	4	16	28	56.000	695 °	Convocado para 2F
MICHAEL TAVARES SANTIAGO	1524279-0	MG13734869	26/01/1987	8	5	16	29	58.000	605 °	Convocado para 2F
MICHEL DANILLO DE MOURA	1453985-8	42142776	31/10/1986	8	7	13	28	56.000	726 °	Convocado para 2F
MICHEL FELIPE DE SANTANA ALMEIDA	1452193-8	11512360	07/06/1989	10	3	22	35	70.000	175 °	Convocado para 2F
MICHEL VENANCIO TAVEIRA	1449114-1	66434833	25/03/1993	12	4	17	33	66.000	304 °	Convocado para 2F
MIGUEL PORFIRIO DOS SANTOS	1524322-2	49787442	03/09/1977	12	10	11	33	66.000	342 °	Convocado para 2F
MIKE LUAN DA SILVA MELO	1523074-0	45625043	26/04/1995	8	5	16	29	58.000	605 °	Convocado para 2F
MISSIAS BRAGA DANTAS	1458415-8	29149349	17/07/1978	6	2	17	25	50.000	1.026 °	Eliminado não Chv
MOISES BULHOES DA SILVA	1492221-5	67456541	28/03/1992	8	7	13	28	56.000	726 °	Convocado para 2F
MOISES PEREIRA GUIMARAES	1519008-0	27405145	02/10/1978	8	4	17	29	58.000	590 °	Convocado para 2F
NATANAEL DEL DUQUE LIMA	1464679-0	46369794	01/02/1988	11	5	13	29	58.000	634 °	Convocado para 2F
NATANAEL DIAS VIEIRA	1460615-1	43073472	07/10/1984	7	3	16	26	52.000	913 °	Eliminado não Chv
NATANAEL HABACUQUE BARBOSA MACHADO	1501391-0	MG19640665	18/04/2002	8	4	15	27	54.000	810 °	Eliminado não Chv
NATHAN EVANGELISTA DOS SANTOS	1500481-3	50722695	07/02/2003	15	8	15	38	76.000	95 °	Convocado para 2F
NEIOMAR RAMOS DE JESUS	1466340-6	12854566	05/06/1988	11	5	12	28	56.000	733 °	Convocado para 2F
NEVITON DE SOUSA	1450959-8	44490735	18/06/1989	10	2	15	27	54.000	801 °	Eliminado não Chv
NEWTON UEHARA	1492312-2	23938176	27/07/1974	9	6	19	34	68.000	245 °	Convocado para 2F
NICHOLAS AUGUSTO DIAS PINHEIRO	1463374-4	52585722	28/01/2003	12	5	16	33	66.000	315 °	Convocado para 2F
NICOLAS EDUARDO QUEIROZ DE MEDEIROS	1451454-0	53371507	28/03/2001	14	3	15	32	64.000	379 °	Convocado para 2F
OLIMPIO MOURA DOS SANTOS	1462182-7	38.237.862	30/09/2002	7	6	13	26	52.000	966 °	Eliminado não Chv
OSEAS DE OLIVEIRA SANTOS	1469009-8	3239332	10/02/1992	6	1	20	27	54.000	758 °	Convocado para 2F
OSNELTON JOSE DA SILVA	1450186-4	58272680	25/01/1984	12	9	9	30	60.000	550 °	Convocado para 2F
OTTON FERREIRA DA SILVA SANTOS	1463810-0	47051998	23/08/1994	10	3	15	28	56.000	699 °	Convocado para 2F
PABLO DYEGO DOS SANTOS SOUZA	1503147-0	2.959.701	20/05/1993	10	8	13	31	62.000	483 °	Convocado para 2F
PABLO ROGERIO BARBOSA DA SILVA	1486898-9	55990485X	03/07/1998	13	4	16	32	64.000	314 °	Convocado para 2F
PACCO FELIX FERNANDEZ	1444409-7	49535047	27/12/1991	9	7	16	32	64.000	375 °	Convocado para 2F
PARMENIO SILVA FERRAZ	1501383-9	423023858	05/09/1992	12	10	10	32	64.000	403 °	Convocado para 2F
PATRICIO FRANCISCO DOS SANTOS	1459080-8	47235121	03/02/1991	5	4	17	27	54.000	783 °	Convocado para 2F
PATRICK DA SILVA ROCHA	1488323-6	56696401	17/03/1989	7	4	16	27	54.000	795 °	Convocado para 2F
PATRICK GIROTO CRUZ	1452076-1	551276149	29/03/1997	6	7	15	28	56.000	708 °	Convocado para 2F
PATRICK HENRIQUE GALLOTE MELO	1451476-1	53814754	17/08/1999	9	7	20	36	72.000	150 °	Convocado para 2F
PATRICK MAXIMO PESSANHA	1445412-2	272244518	31/05/1994	11	5	19	35	70.000	186 °	Convocado para 2F
PAULO HENRIQUE ARAUJO DA SILVA	1508985-1	24123456	24/01/1995	7	3	16	26	52.000	913 °	Eliminado não Chv
PAULO HENRIQUE DE OLIVEIRA	1504147-6	36482151	02/01/1996	12	10	10	32	64.000	403 °	Convocado para 2F
PAULO HENRIQUE FERREIRA DE ANDRADE	1470732-2	485729374	30/04/1992	9	4	13	26	52.000	951 °	Eliminado não Chv
PAULO NUNES DA SILVA	1452982-3	49290238	10/02/1993	7	10	14	31	62.000	458 °	Convocado para 2F
PAULO RICARDO ANDRADE	1463136-9	12586477	10/04/1983	7	8	13	28	56.000	729 °	Convocado para 2F
PAULO RICARDO JARDIM DE ARAUJO FIGUEIREDO	1464030-9	43905646	28/09/1994	9	5	11	25	50.000	1.106 °	Eliminado não Chv
PAULO RICARDO SILVA BARBOSA	1458919-2	335196895	01/02/1981	4	3	19	26	52.000	891 °	Eliminado não Chv
PAULO ROBERTO DA SILVA MARCELINO	1449988-6	16893157	11/02/2002	10	4	17	31	62.000	428 °	Convocado para 2F
PAULO ROGERIO VIEIRA	1455166-7	34761620	23/11/1989	10	3	16	29	58.000	597 °	Convocado para 2F
PAULO SERGIO CAZUZA DA SILVA	1468617-1	35047485	04/02/1982	13	3	12	28	56.000	731 °	Convocado para 2F
PAULO SERGIO COSTA DA SILVA	1484155-0	45206358	15/05/1984	6	1	18	25	50.000	1.021 °	Eliminado não Chv
PEDRO ALVES OLIVEIRA DE SOUSA	1479888-3	23455498	29/12/1974	10	3	12	25	50.000	1.083 °	Eliminado não Chv
	1454913-1	38754333	25/05/1999	8	9	13	30	60.000	542 °	Convocado para 2F

PEDRO DE MELO SILVA	1460935-5	63341490	27/10/1995	11	2	19	32	64.000	349 °	Convocado para 2F
PEDRO GUILHERME RAMOS DE BARROS	1455076-8	39211288	18/09/1998	9	3	13	25	50.000	1.066 °	Eliminado não Chv
PEDRO HENRIQUE DE CAMARGO	1475468-1	58008270	02/06/2001	12	5	16	33	66.000	315 °	Convocado para 2F
PEDRO HENRIQUE DE SOUZA VITAL	1451541-5	55449997	14/12/2000	8	4	18	30	60.000	496 °	Convocado para 2F
PEDRO HENRIQUE NERI CARMINHOLA	1464729-0	48117840	06/12/1991	10	7	22	39	78.000	58 °	Convocado para 2F
PEDRO MICHEL SITTA	1516040-8	39659034	17/10/1996	8	9	22	26	52.000	1.009 °	Eliminado não Chv
PEDRO MILLER DA SILVA SANTOS	1502139-9	38577953	21/08/2001	9	10	16	35	70.000	215 °	Convocado para 2F
PERLANDIO MACHADO LIMA	1500539-9	47753500	23/01/1995	7	6	13	26	52.000	956 °	Eliminado não Chv
PETERSON PABLO SALGADO BERTOLDO	1464561-0	501942300	23/05/1992	8	9	12	29	58.000	652 °	Convocado para 2F
PHELIPE PEREIRA RIBEIRO DIAS	1466781-9	48550741	24/01/1991	9	8	15	32	64.000	381 °	Convocado para 2F
RAFAEL ALMEIDA DE LIMA	1464232-8	50367785	17/03/1997	7	5	20	32	64.000	348 °	Convocado para 2F
RAFAEL ALVES DA SILVA	1443895-0	46380864	17/12/1993	11	9	22	42	84.000	16 °	Convocado para 2F
RAFAEL APARECIDO DA SILVA	1447862-2	47168692	25/01/1991	6	6	18	30	60.000	502 °	Convocado para 2F
RAFAEL AUGUSTO DOS REIS	1503215-9	41063556	28/06/1982	10	2	13	25	50.000	1.063 °	Eliminado não Chv
RAFAEL AUGUSTO DOS REIS	1490494-2	508621306	07/03/1997	12	8	12	32	64.000	402 °	Convocado para 2F
RAFAEL CAMARGO DAL BO	1490752-6	42356108	25/05/1993	12	6	13	31	62.000	459 °	Convocado para 2F
RAFAEL CARDOSO GONCALVES	1453521-1	41564186	10/04/1988	6	6	13	25	50.000	1.078 °	Eliminado não Chv
RAFAEL COSME DA SILVA FLORAMONTE	1445095-0	48569729	08/01/1991	6	4	18	28	56.000	675 °	Convocado para 2F
RAFAEL DA SILVA	1521511-3	45248555	22/11/1987	9	2	15	26	50.000	922 °	Eliminado não Chv
RAFAEL DE ALENCAR BONFIM	1445333-9	328415017	31/10/1986	11	7	14	32	64.000	386 °	Convocado para 2F
RAFAEL DE OLIVEIRA PERES	1473902-0	34.587.800	16/07/1986	11	2	25	38	76.000	75 °	Convocado para 2F
RAFAEL DE SOUSA GOIA	1469772-6	24818776	18/10/1983	7	7	12	26	52.000	974 °	Eliminado não Chv
RAFAEL EUGENIO SILVA QUEIROZ	1502083-5	49227857X	31/08/1990	10	6	13	29	58.000	638 °	Convocado para 2F
RAFAEL FERNANDES DOS SANTOS CARDOSO	1457399-7	359691122	25/05/1991	8	8	9	25	50.000	1.133 °	Eliminado não Chv
RAFAEL FERNANDES VALADARES DOS SANTOS	1445310-0	32972301	18/04/1984	12	6	18	36	72.000	156 °	Convocado para 2F
RAFAEL FRANCISCO SILVA	1460925-8	38209114	13/10/1984	7	1	23	31	62.000	407 °	Convocado para 2F
RAFAEL GOMES SOUZA DE JESUS	1493185-0	41519180	07/03/1996	7	9	10	26	52.000	998 °	Eliminado não Chv
RAFAEL GROSZ CALEGARO	1467188-3	33312052	21/07/1982	6	2	18	26	52.000	893 °	Eliminado não Chv
RAFAEL HAYSHIDA CHAGAS	1457648-1	353320687	20/10/1988	13	5	19	37	74.000	114 °	Convocado para 2F
RAFAEL LEONARDO DE SOUZA	1453876-8	467304622	01/04/1990	3	6	17	26	52.000	908 °	Eliminado não Chv
RAFAEL MENEZES MIRANDA	1472618-1	14852557	22/08/1994	8	1	17	26	52.000	897 °	Eliminado não Chv
RAFAEL NATHAN CAETANO ROSA	1493146-0	38867880X	02/09/1998	12	7	22	41	82.000	29 °	Convocado para 2F
RAFAEL NEVES DOS SANTOS	1446571-0	43942019	01/03/1990	6	6	15	27	54.000	814 °	Eliminado não Chv
RAFAEL NUNES LIMA	1454699-0	34735290-X	10/03/1983	5	8	14	27	54.000	831 °	Eliminado não Chv
RAFAEL OLIVEIRA	1508469-8	376835096	15/12/1995	10	9	17	36	72.000	161 °	Eliminado não Chv
RAFAEL RODRIGUES DE OLIVEIRA	1479559-0	40793589	30/04/1994	9	5	13	27	54.000	836 °	Eliminado não Chv
RAFAEL RODRIGUES SCHENKER	1444890-4	5279871	16/10/1997	8	2	21	31	62.000	409 °	Convocado para 2F
RAFAEL SILVA FERREIRA	1451752-3	54277111	25/01/1994	9	2	19	30	60.000	485 °	Convocado para 2F
RAFAEL SILVA NARDES	1469688-6	30390271	02/01/1984	13	2	16	31	62.000	434 °	Convocado para 2F
RAFAEL SOUZA DA SILVA	1450750-1	48251718	29/03/1992	12	9	19	40	80.000	45 °	Convocado para 2F
RAI NOGUEIRA DE LIRA	1480813-7	426655813	09/03/1994	10	9	16	35	70.000	210 °	Convocado para 2F
RAIMUNDO JULIANO BEZERRA	1493190-7	722818	19/01/1985	7	9	22	38	76.000	76 °	Convocado para 2F
RAIMUNDO OLIVEIRA MIRANDA	1468067-0	66575250	30/06/1993	7	10	19	36	72.000	155 °	Convocado para 2F
RAMIREZ SALCEDO	1516830-1	42529670	03/07/1987	10	5	14	29	58.000	624 °	Convocado para 2F
RAMIRO ALVES DOS SANTOS	1468201-0	49621505	21/02/1992	9	8	11	28	56.000	746 °	Convocado para 2F
RAMON DELLO	1486161-5	54.198.484	29/10/2001	13	5	14	32	64.000	385 °	Convocado para 2F
RAMON LIMA LOPES	1492344-0	6450336	22/02/1999	9	2	18	29	58.000	577 °	Convocado para 2F
RAMON MENEGATTI	1470259-2	44111716	19/08/1997	8	2	17	27	54.000	774 °	Convocado para 2F

RANGEL SOUZA DE SANTANA	1458163-9	3238099	03/03/1988	12	2	18	32	64.000	356 °	Convocado para 2F
RAONE CERQUEIRA DA FONSECA	1506205-8	563461846	18/03/1993	12	9	18	39	78.000	67 °	Convocado para 2F
RAPHAEL DE OLIVEIRA MARINHO	1449018-8	47186204	18/09/1990	11	4	13	28	56.000	717 °	Convocado para 2F
RAPHAEL JUSTINO BRANDA	1491546-4	205816	04/12/1987	12	8	17	37	74.000	128 °	Convocado para 2F
RAUL CAMARGO	1446553-1	46524574	22/06/1990	10	4	12	26	52.000	965 °	Eliminado não Cnv
RAUL GARCIA DE OLIVEIRA	1453257-3	34527227	18/08/1993	8	10	19	37	74.000	119 °	Convocado para 2F
RAUL OLIVEIRA LUCAS	1447084-5	66866859	01/04/2002	14	7	18	39	78.000	66 °	Convocado para 2F
RAYL RAMOS DE FARIA	1450936-9	29486970	16/11/1985	13	5	17	35	70.000	196 °	Convocado para 2F
RAYRON BARBOZA COELHO	1484287-4	56683358	11/05/2002	12	5	15	33	66.000	325 °	Convocado para 2F
REGINALDO ANTONIO DA SILVA	1447299-6	34229111	12/05/1979	10	7	10	27	54.000	869 °	Eliminado não Cnv
REGINALDO PEREIRA DA SILVA	1452763-4	32879278	15/07/1980	9	5	15	29	58.000	614 °	Convocado para 2F
REGIS NOGUEIRA ALCANTARA ALVES	1455542-5	25744085	14/09/1983	6	5	19	30	60.000	492 °	Convocado para 2F
RENAN CARENHO FERNANDES	1500896-7	57016388	31/10/1998	8	5	21	34	68.000	238 °	Convocado para 2F
RENAN CASERTA	1468421-7	488405312	29/08/1992	11	10	14	35	70.000	227 °	Convocado para 2F
RENAN DE BARROS GARCIA	1497387-1	39381397	27/02/1995	8	7	12	27	54.000	855 °	Eliminado não Cnv
RENAN GOMES DE ANDRADE	1455050-4	44181776	06/01/1988	8	4	20	32	64.000	347 °	Convocado para 2F
RENAN MEDRADO DA SILVA	1518283-5	343135188	16/03/1987	9	4	12	25	50.000	1.087 °	Eliminado não Cnv
RENAN RENATO ROSA DE ALMEIDA	1480124-8	24813106	23/02/1996	9	7	10	26	52.000	994 °	Eliminado não Cnv
RENAN SILVA GABRIEL	1470248-7	49251863	18/10/1992	11	10	9	30	60.000	553 °	Convocado para 2F
RENATO DUARTE	1507633-4	21275802	09/02/1989	10	5	13	28	56.000	719 °	Convocado para 2F
RENATO LEITE	1444043-1	458218832	31/05/1986	7	3	16	33	66.000	323 °	Convocado para 2F
RENATO SINOPOLI	1464109-7	295548198	27/01/1978	9	10	16	28	56.000	691 °	Convocado para 2F
RENATO VIEIRA CINTRA JUNIOR	1522688-3	54705740	05/08/1996	12	9	15	36	72.000	169 °	Convocado para 2F
REYNALDO BAUNES GENTIL	1464681-1	32493382	04/11/1981	13	9	14	36	72.000	172 °	Convocado para 2F
RHION ANDERSON CIRINO DE ANDRADE	1522741-3	47780015	29/05/1991	12	8	11	31	62.000	468 °	Convocado para 2F
RICARDO BARBOSA DE ANDRADE ARAGAO	1445255-3	46736997	05/02/1990	11	7	9	27	54.000	878 °	Eliminado não Cnv
RICARDO BUENO DE CAMPOS	1449303-9	42118424	29/10/1986	6	4	19	29	58.000	571 °	Convocado para 2F
RICARDO DE ANDRADE VARANDA	1485939-4	53611398	19/09/1998	11	10	13	34	68.000	269 °	Convocado para 2F
RICARDO DOS SANTOS LUCENA	1521413-3	37756241	22/05/1997	4	8	14	26	52.000	947 °	Eliminado não Cnv
RICARDO EMANOEL BRUSTOLIN	1505748-8	42225405	23/04/1982	9	5	16	28	54.000	785 °	Convocado para 2F
RICARDO FERNANDES GONCALVES	1453275-1	47899304	03/09/1991	8	6	15	29	58.000	711 °	Convocado para 2F
RICARDO NASCIMENTO BUENO	1451615-2	24.356.044	16/09/1979	12	7	14	33	66.000	330 °	Convocado para 2F
RICARDO PEREIRA DOS SANTOS	1491157-4	43169803	15/01/1981	6	4	17	27	54.000	780 °	Convocado para 2F
RICARDO ROBERTO ROCHA	1486477-0	46345105	14/07/1989	10	9	16	35	70.000	210 °	Convocado para 2F
RICARDO TADEU OLLER SIERRA	1444518-2	26172358	04/09/1978	12	9	10	31	62.000	471 °	Convocado para 2F
RICARDO XAVIER DE SOUZA	1453932-2	44824808	01/10/1988	13	5	20	28	56.000	748 °	Convocado para 2F
RICHARD BARBOSA DE JESUS SILVA	1459147-2	38096782	24/11/1998	9	2	5	31	62.000	411 °	Convocado para 2F
RICHARD LUIZ CRUZ MARTINS	1488852-1	39947952	19/03/1998	12	9	5	26	52.000	1.020 °	Eliminado não Cnv
RILDO HERNANDES FREIRE JUNIOR	1449311-0	36608525	24/01/1996	7	7	12	26	52.000	974 °	Eliminado não Cnv
RIVANILDO DO NASCIMENTO COSTA	1464133-0	293738774	21/05/1983	9	2	17	28	56.000	677 °	Convocado para 2F
ROBERT CARVALHO SANT'ANA	1456202-2	45944766	20/10/1996	9	10	16	35	70.000	215 °	Convocado para 2F
ROBERT PAZ RIBEIRO	1488413-5	41050054	03/09/1985	8	7	17	32	64.000	367 °	Convocado para 2F
ROBERT PESSOA NETO	1445432-7	45961406	19/12/1995	8	6	13	27	54.000	838 °	Eliminado não Cnv
ROBERTO CALDEIRA CAMERA JUNIOR	1508213-0	34682906	11/10/1985	12	5	16	33	66.000	315 °	Convocado para 2F
ROBERTO LINDENBERG APARECIDO BRITO SILVA	1457381-4	49119712	15/12/1992	13	5	12	30	60.000	543 °	Convocado para 2F
ROBERTO RODRIGUES PEREIRA	1492915-5	34346200	15/12/1981	6	2	17	25	50.000	1.026 °	Eliminado não Cnv
ROBERTO SIQUEIRA SILVA	1448451-0	32018786	14/12/1984	6	6	13	25	50.000	1.078 °	Eliminado não Cnv
ROBINSON SANTANA XAVIER	1456252-9	41111479	26/03/1981	4	2	20	26	52.000	888 °	Eliminado não Cnv

ROBSON ANTAS MEDEIROS	1521266-1	34094168	07/12/1981	9	10	15	34	267 °	Convocado para 2F
ROBSON APARECIDO TORRES MARIANO	1513114-9	32790203	10/11/1982	10	4	16	30	511 °	Convocado para 2F
ROBSON DE SOUZA GONCALVES	1444944-7	46268051	26/06/1990	11	8	18	30	124 °	Convocado para 2F
ROBSON DE SOUZA MEDEIROS	1458437-9	33616126	29/01/1983	8	4	18	37	496 °	Convocado para 2F
ROBSON FONSECA NEVES PINHEIRO	1467317-7	21949833	11/02/1986	13	3	20	36	148 °	Convocado para 2F
ROBSON PEREIRA PINHEIRO	1471167-2	98024030997	22/07/1984	8	6	17	31	430 °	Convocado para 2F
ROBSON RODRIGUES DE LIMA	1446217-6	46913337	05/06/1984	6	4	12	25	1.087 °	Eliminado não Chv
ROBSON TURRA NOBREGA	1445699-0	30658372	11/05/1985	9	4	20	35	183 °	Convocado para 2F
ROCCUE GERALDO ANTONIO LEITE	1459632-6	23.553.229	04/11/1964	7	2	20	29	561 °	Convocado para 2F
RODOLFO ANEZIO GONCALVES	1522073-7	350875844	16/08/1986	7	10	12	29	655 °	Convocado para 2F
RODOLFO DE SOUZA PIMENTEL	1456920-5	425288511	04/10/1983	9	7	12	28	736 °	Convocado para 2F
RODRIGO ALVES DA SILVA	1459831-0	43373570	21/04/1988	7	8	16	31	439 °	Convocado para 2F
RODRIGO CAVALLANTI BARROS	1515802-0	46193939	29/06/1995	8	10	8	26	1.014 °	Eliminado não Chv
RODRIGO DA SILVA VIEIRA	1457223-0	1546651	21/11/1979	6	3	21	30	482 °	Convocado para 2F
RODRIGO DOS SANTOS PEREIRA	1457872-7	42647735	13/08/1987	7	5	14	26	941 °	Eliminado não Chv
RODRIGO FRANCHINI FELIX DE AMORIM	1466741-0	520813108	08/05/1997	6	6	16	29	609 °	Convocado para 2F
RODRIGO LUIS FERNANDES TAVARES JUNIOR	1445478-5	393789688	31/08/1998	9	5	12	26	966 °	Eliminado não Chv
RODRIGO NASCIMENTO DA SILVA	1501019-8	27396583	14/05/1981	10	6	14	30	532 °	Convocado para 2F
RODRIGO RODRIGUES DE LIMA DUTRA	1457862-0	390942030	17/09/1996	11	8	19	38	84 °	Convocado para 2F
RODRIGO SILVA DE AQUINO	1500028-1	49456965	13/02/1992	9	6	13	28	720 °	Convocado para 2F
RODRIGO SIQUEIRA	1445017-8	32130292	28/12/1979	9	3	15	27	806 °	Eliminado não Chv
RODRIGO SOARES DA SILVA	1444998-6	37776473	11/12/1984	10	7	13	30	538 °	Convocado para 2F
RODRIGO SOARES MACHADO	1451923-2	47839933	27/09/1990	8	5	13	26	954 °	Eliminado não Chv
RODRIGO TADEU DO NASCIMENTO SILVA	1473821-0	33591406	27/01/1982	9	2	22	35	277 °	Convocado para 2F
RODRIGUE VIEIRA DA SILVA	1453531-9	434085741	02/05/1981	9	2	14	25	1.054 °	Eliminado não Chv
ROGER DEPIZZOLI	1464877-6	448101130	25/01/1989	8	1	22	31	408 °	Convocado para 2F
ROGER SOARES ALVES	1455222-1	57458912	08/08/1982	13	9	16	38	94 °	Convocado para 2F
ROGERIO CORREIA DE OLIVEIRA	1455823-8	30358475	31/01/1981	10	7	11	28	742 °	Convocado para 2F
ROGERIO FARIAS DOS SANTOS	1445998-1	387108385	15/06/1992	5	4	19	28	671 °	Convocado para 2F
ROGERIO MATEUS DOS SANTOS ARAUJO	1452235-7	27831325	07/08/1977	11	9	15	35	222 °	Convocado para 2F
ROGERIO RODRIGUES RIBEIRO	1484868-6	34364165	18/07/1982	12	5	20	37	110 °	Convocado para 2F
ROMERO JOSE DA SILVA	1482581-3	39997257	19/06/1980	6	5	17	28	684 °	Convocado para 2F
RONALDO BARBOSA DO NASCIMENTO	1461038-8	33369592	15/06/1984	8	10	16	34	263 °	Convocado para 2F
RONALDO DA CONCEICAO	1473650-0	215707916	31/10/1971	5	4	16	25	1.040 °	Eliminado não Chv
RONALDO SILVA PEREIRA	1479298-2	35318149	09/07/1983	5	3	20	28	667 °	Convocado para 2F
RONALDO SOBIECZAK	1460881-2	48071469	20/09/1991	9	3	15	29	614 °	Convocado para 2F
RONY VIEIRA DOS SANTOS	1444586-7	40048357	07/06/1986	12	3	21	36	140 °	Convocado para 2F
ROQUE MAURICIO DOS SANTOS JUNIOR	1521151-7	40642536	30/12/1983	10	2	21	33	278 °	Convocado para 2F
RUBERSON GUILHERME RESENDE LANDIM	1469240-6	5783259	03/01/1995	9	5	12	26	966 °	Eliminado não Chv
SAMUEL LEVI DA SILVA	1491816-9	44739499	14/10/1988	9	7	9	25	1.130 °	Eliminado não Chv
SAMUEL PEREIRA DE LIMA	1493245-8	52470689	17/08/2000	11	6	22	39	57 °	Convocado para 2F
SAMUEL VICTOR PEREIRA LOPES	1453533-5	66823776	05/07/1997	10	4	11	25	1.104 °	Eliminado não Chv
SANDRO RIBEIRO PEREIRA	1491702-5	43.982.706-	05/10/1994	9	3	15	27	806 °	Eliminado não Chv
SANDRO ROGERIO LIMA DE ANDRADE	1501760-5	56364658	26/11/1982	8	6	19	33	290 °	Convocado para 2F
SAULO COSTA CARNEIRO	1494956-3	53757035	18/01/1988	10	6	10	26	991 °	Eliminado não Chv
SEBASTIAO DO NASCIMENTO ANDRADE	1494023-0	407962748	07/08/1987	7	6	21	34	240 °	Convocado para 2F
SERGIO MOREIRA JUNIOR	1459289-4	63491505	02/09/1989	13	6	16	35	204 °	Convocado para 2F
SHIRLEYSDON SEVERINO DE MORAIS	1523493-2	35839628	02/11/1986	11	7	10	28	750 °	Convocado para 2F
SIDNEI DE OLIVEIRA ARAUJO	1473624-1	261134140	15/07/1976	10	9	15	34	266 °	Convocado para 2F

SIDNEY ALVES DA SILVA	1467075-5	35537363	02/12/1987	9	2	17	28	56.000	677°	Convocado para 2F
SIDNEY CUNHA DO PRADO JUNIOR	1476692-2	18362454	12/10/1969	12	10	12	34	68.000	274°	Convocado para 2F
SIDNEY RAMOS DORNELAS	1460709-3	40462971	26/03/1987	6	7	13	26	52.000	959°	Eliminado não Chv
SILVIO FORATO VIEIRA	1457838-7	32536791	06/05/1983	7	7	17	31	62.000	432°	Convocado para 2F
SYLLAS NASCIMENTO DA SILVA	1460670-4	3584965	26/07/1992	8	6	12	26	52.000	971°	Eliminado não Chv
THIAGO AURELIANO FORTE	1503042-3	429092374	11/12/1987	10	6	13	29	58.000	638°	Convocado para 2F
THIAGO BARBOSA DE MELO	1447595-2	13415490	15/11/1984	7	4	18	29	58.000	583°	Convocado para 2F
THIAGO BETIM DE CARVALHO	1460223-7	44455067	24/11/1986	12	4	19	40	80.000	45°	Convocado para 2F
THIAGO BRUNO DE SOUZA	1453694-3	403325857	19/04/1987	9	4	16	29	58.000	601°	Convocado para 2F
THIAGO CRISTIANO FERREIRA	1510945-3	43105184	10/02/1986	13	9	22	44	88.000	7°	Convocado para 2F
THIAGO DE MELO SOUZA	1446763-1	27450641	18/12/1985	7	3	15	25	50.000	1.045°	Eliminado não Chv
THIAGO DE OLIVEIRA CARVALHO	1457676-7	479045641	16/11/1994	10	6	18	34	68.000	251°	Convocado para 2F
THIAGO DOS SANTOS SIQUEIRA	1452732-4	44878297	01/03/1988	8	3	19	30	60.000	488°	Convocado para 2F
THIAGO GOMES JARDIM	1444032-6	40668865	23/03/1987	13	6	20	39	78.000	59°	Convocado para 2F
THIAGO LUIZ ROQUE ALMIRON	1461148-1	44128785	18/02/1985	11	10	9	30	60.000	553°	Convocado para 2F
THIAGO MATOS DOS SANTOS	1446265-6	244098645	04/05/1986	11	7	18	36	72.000	159°	Convocado para 2F
THIAGO NOGUEIRA DA SILVA	1451733-7	41964313	24/08/1995	6	4	17	27	54.000	780°	Convocado para 2F
THIAGO OLIVEIRA DE NOVAIS	1458072-1	456485	11/12/1982	5	3	19	27	54.000	762°	Convocado para 2F
THIAGO PARDINHO CACHEIRO	1491659-2	44402197	27/04/1994	10	3	13	26	52.000	949°	Eliminado não Chv
THIAGO SANTOS ARAUJO	1464251-4	62446438	03/02/1991	10	2	13	25	50.000	1.063°	Eliminado não Chv
THYERRES FERREIRA DA SILVA	1470463-3	38155368	27/01/1996	10	5	12	27	54.000	845°	Eliminado não Chv
TIAGO BATISTA DA SILVA	1522400-7	43228620	04/08/1986	13	6	13	32	64.000	394°	Convocado para 2F
TIAGO BEZERRA DA SILVA DUARTE	1517646-0	49495264	24/04/1993	12	10	15	37	74.000	135°	Convocado para 2F
TIAGO CAJUEIRO DOS SANTOS	1463148-2	476209511	15/08/1990	7	5	13	25	50.000	1.081°	Eliminado não Chv
TIAGO DE LUCAS AVANSINI	1455074-1	42392237	16/08/1988	3	9	19	31	62.000	419°	Convocado para 2F
TIAGO DIOGO DE OLIVEIRA FERNANDES	1465687-6	29264219	12/12/1981	8	6	16	30	60.000	516°	Convocado para 2F
TIAGO DO NASCIMENTO FERREIRA	1520855-9	66429209	15/03/1993	9	7	21	37	74.000	108°	Convocado para 2F
TIAGO GOMES DE ANDRADE	1451304-8	37944102	29/03/1986	10	3	17	30	60.000	503°	Convocado para 2F
TIAGO HIDEAKI KOGA WATANABE	1457692-9	49649611	16/06/1993	13	10	15	38	76.000	96°	Convocado para 2F
TIAGO LUIS SOUZA MAGALHAES	1499327-9	40218563	29/04/1986	8	1	20	29	58.000	559°	Convocado para 2F
TIAGO MATHIAS MUNHOZ	1444155-1	43142082	18/01/1986	8	7	18	33	66.000	301°	Convocado para 2F
TIAGO OLIVEIRA DE SOUZA	1483907-5	3986437	24/01/2000	7	7	11	25	50.000	1.115°	Eliminado não Chv
TIAGO SILVA BARRETO	1452370-1	45058877	23/02/1989	6	3	17	26	52.000	905°	Eliminado não Chv
TONI ANGELO DA LOMBA FERRAZ	1519624-0	33976459	22/02/1987	8	5	12	25	50.000	1.095°	Eliminado não Chv
TULIO LEONIDAS SILVA MOURA	1454002-9	24845610	10/07/1981	6	5	18	29	58.000	587°	Convocado para 2F
ULISSES DOS SANTOS FARIAS	1447132-9	66231996	06/12/1992	11	8	17	37	74.000	131°	Convocado para 2F
UMBERTO VALAINTIS SPERONI	1513736-8	45101137	18/04/1995	7	3	17	27	54.000	777°	Convocado para 2F
VAGNER GABRIEL DE MORAES BAZAN	1518403-0	507549521	26/04/1999	10	7	9	26	52.000	1.001°	Eliminado não Chv
VAGNER SOARES ALVES	1459955-4	22767173	27/02/1975	11	6	13	30	60.000	536°	Convocado para 2F
VALMARIO DA CONCEICAO XAVIER	1457889-1	373228776	25/10/1986	5	2	18	25	50.000	1.022°	Eliminado não Chv
VANDERLEI COVES DE SOUZA	1453976-4	47167033	01/09/1990	7	8	18	33	66.000	302°	Convocado para 2F
VANDERSON ALVES RODRIGUES DE OLIVEIRA	1455298-1	40028159	04/05/1986	9	9	20	38	76.000	81°	Convocado para 2F
VANDERSON DE JESUS SANTOS	1466644-8	41366858	23/11/1984	10	2	19	31	62.000	417°	Convocado para 2F
VICTOR DE OLIVEIRA BARRETO	1445583-8	41080051	23/12/1983	10	7	20	39	78.000	61°	Convocado para 2F
VICTOR GUSTAVO OLIVEIRA VIEIRA	1519105-2	58001132	18/08/2002	11	9	13	31	62.000	460°	Convocado para 2F
VICTOR HUGO DOS SANTOS SILVA	1466274-4	37985226	05/02/1996	12	8	18	38	76.000	89°	Convocado para 2F
VICTOR OLIVEIRA DA SILVA	1520675-0	50514408	19/08/2000	8	6	13	27	54.000	838°	Eliminado não Chv
VICTOR ROCHA FIDELIS LUCENA	1465079-7	50981230	16/11/1998	13	9	18	40	80.000	52°	Convocado para 2F
	1445206-5	43806739	18/04/1986	5	5	19	29	58.000	575°	Convocado para 2F

VILSON DE SOUSA VIANA	1446690-2	41930825	15/07/1984	6	5	15	26	52.000	929 °	Eliminado não Cnv
VINICIUS AUGUSTO MORAIS	1446417-9	499305784	24/02/1996	5	8	13	26	52.000	960 °	Eliminado não Cnv
VINICIUS DA CRUZ	1524351-6	50129791	11/05/1997	11	3	18	32	64.000	357 °	Convocado para 2F
VINICIUS DAVID PINHEIRO GOMES	1492280-0	52496247	25/09/1997	10	9	14	33	66.000	333 °	Convocado para 2F
VINICIUS DE OLIVEIRA SANTANA	1466230-2	508404083	29/10/1998	12	2	11	25	50.000	1.103 °	Eliminado não Cnv
VINICIUS FELIPE OLIVEIRA PINTO	1520521-5	420354700	20/06/1986	7	4	16	27	54.000	795 °	Convocado para 2F
VINICIUS FERREIRA VITAL	1448573-7	48577270	31/10/1992	7	5	21	33	66.000	282 °	Convocado para 2F
VINICIUS GOMES GONCALVES PEREIRA	1444401-1	39482476	27/04/1997	6	8	11	25	50.000	1.119 °	Eliminado não Cnv
VINICIUS MOTA PAIXAO	1459798-5	55148296	15/01/2004	7	7	14	28	56.000	714 °	Convocado para 2F
VINICIUS RODRIGUES PUNGILLO	1461298-4	49855089	22/09/1995	8	7	12	26	52.000	974 °	Eliminado não Cnv
VINICIUS SANTOS FARIAS	1490298-2	14125237	09/02/1988	8	4	18	30	60.000	496 °	Convocado para 2F
VINICIUS TAMAGNINI MOURATO	1457538-8	56649707	24/04/2003	11	9	22	42	84.000	16 °	Convocado para 2F
VINICIUS TAVARES GOLIM	1490670-8	57998247	01/05/2000	11	2	12	25	50.000	1.082 °	Eliminado não Cnv
VITOR DOS SANTOS GOMES	1506438-7	457254804	05/12/1989	7	2	16	25	50.000	1.035 °	Eliminado não Cnv
VITOR GHIRELLI MEDINA GONZALEZ	1466465-8	345634895	17/12/1982	13	13	15	34	68.000	264 °	Convocado para 2F
VITOR HUGO ALVES AVELINO	1444738-0	50656959	24/05/2002	13	8	9	30	60.000	549 °	Convocado para 2F
VITTOR KAUA ROSENO DOS ANJOS	1456488-2	56964618	15/01/2004	12	5	11	28	56.000	740 °	Convocado para 2F
WAGNER LUIS VASCONCELOS	1464945-4	48361772	26/06/1988	11	4	13	25	50.000	1.072 °	Eliminado não Cnv
WAGNER OKITA	1443918-2	33346070	16/12/1983	8	8	14	33	66.000	331 °	Convocado para 2F
WAGNER OLIVEIRA DE SOUZA	1477223-0	114514490	02/06/1978	9	7	12	28	56.000	736 °	Convocado para 2F
WAGNER SOARES MATOS	1471106-0	47346896	03/09/1990	9	5	11	25	50.000	1.106 °	Eliminado não Cnv
WALLACE CARVALHO DE ALMEIDA	1454240-4	37411673	25/03/1995	11	11	11	29	58.000	658 °	Convocado para 2F
WALLACE DOS SANTOS MARTINS	1459925-2	26938192	20/01/1993	10	6	14	30	60.000	532 °	Convocado para 2F
WALTER LUIZ NAHOO LIMA	1474080-0	34784476	20/08/1982	10	7	10	27	54.000	869 °	Eliminado não Cnv
WALTER VINICIUS BORGES DE MELO	1462324-2	362646739	14/11/1993	11	10	10	29	58.000	682 °	Convocado para 2F
WANDERLY DA SILVA JUNIOR	1447310-0	42509596	17/12/1982	7	10	17	34	68.000	258 °	Convocado para 2F
WASHINGTON CARDOSO MENDES	1451553-9	410465963	21/05/1981	8	5	12	25	50.000	1.095 °	Convocado para 2F
WEBER GABRIEL DEBESA CARLINI	1476827-5	49972106	13/10/1995	11	8	16	35	70.000	207 °	Eliminado não Cnv
WELLINGTON DE JESUS ANDRDE	1457414-4	45298158X	22/01/1987	10	5	18	33	66.000	298 °	Convocado para 2F
WELLINGTON FERREIRA DOS SANTOS JUNIOR	1508277-6	480705070	15/08/1991	7	2	20	29	58.000	561 °	Convocado para 2F
WELLINGTON PEREIRA DA SILVA	1463700-6	52575732	10/12/1993	11	3	22	42	84.000	16 °	Convocado para 2F
WELTON ANTONIO DA SILVA	1512512-2	48538751	09/06/1990	9	9	13	25	50.000	1.066 °	Eliminado não Cnv
WELTON OLIVEIRA DO NASCIMENTO	1461025-6	8614086	05/05/1995	9	6	19	34	68.000	245 °	Convocado para 2F
WENDEL VINICIUS SILVA DE SOUZA	1444435-6	36500626	11/04/1982	8	3	19	30	60.000	488 °	Convocado para 2F
WERLEI CHAVES SOUSA	1494158-9	34198953	20/01/1992	7	7	14	28	56.000	714 °	Convocado para 2F
WESLEI DOS SANTOS ARAUJO	1455739-8	37983458	23/10/2000	8	6	13	27	54.000	838 °	Eliminado não Cnv
WESLEI LUIZ ROCHA	1476352-4	45.414.184	02/12/1985	11	9	18	38	76.000	91 °	Convocado para 2F
WESLEY DA SILVA SANTOS	1504003-8	33362688	24/08/1983	13	1	13	27	54.000	832 °	Eliminado não Cnv
WESLEY DE JESUS SANTOS	1483644-0	53662871	24/11/1996	8	8	12	28	56.000	738 °	Convocado para 2F
WESLEY DE SOUZA SILVA	1492953-8	54901422	15/11/1996	8	5	16	29	58.000	605 °	Convocado para 2F
WESLEY JANUARIO DE OLIVEIRA	1459002-6	38019134	06/02/1994	8	5	12	25	50.000	1.095 °	Eliminado não Cnv
WESLEY SANTOS XAVIER	1497040-6	46439603	31/01/1990	8	4	13	25	50.000	1.072 °	Eliminado não Cnv
WESLEY COSTA DE SA	1467093-3	34731889	29/02/1999	12	7	18	39	78.000	67 °	Convocado para 2F
WESLEY DA SILVA GUIMARAES	1456893-4	380045850	09/02/1999	8	3	12	27	54.000	855 °	Eliminado não Cnv
WESLEY GOMES DA SILVA	1448401-3	387133641	07/10/1995	9	7	13	25	50.000	1.066 °	Eliminado não Cnv
WESTER SILVA SABINO	1464010-4	488256677	19/03/1993	9	7	15	31	62.000	445 °	Convocado para 2F
WEVERTON DE SOUZA FERREIRA	1495635-7	35566120	03/01/1986	6	7	14	27	54.000	829 °	Eliminado não Cnv
WIDERLAN DE MORAIS SOUSA	1482747-6	42824905	18/05/1994	11	9	16	36	72.000	164 °	Convocado para 2F
	1470601-6	4.037.008	20/05/1992	10	2	19	31	62.000	417 °	Convocado para 2F

WIGNER MATOS COSTA	1458951-6	39482460	06/02/2002	11	10	22	43	86.000	10°	Convocado para 2F
WILKER MARCHINI	1501541-6	335587896	18/09/1982	9	6	12	27	54.000	84,7°	Eliminado não Chv
WILLAMES OLIVEIRA DA SILVA	1472829-0	27869260	13/03/1977	7	7	16	30	60.000	519°	Convocado para 2F
WILLAMS FERREIRA DA COSTA LIMA	1446504-3	39769434	10/02/1992	8	5	17	30	60.000	506°	Convocado para 2F
WILLIAM ANGELO DE QUEIROZ	1465240-4	29517481X	30/10/1978	10	5	12	27	54.000	845°	Eliminado não Chv
WILLIAM DIAS SANTANA	1447457-3	44559664	16/07/1988	9	5	15	29	58.000	614°	Convocado para 2F
WILLIAM DOS SANTOS NOGUEIRA	1455018-0	43792066	26/03/1986	7	8	21	36	72.000	147°	Convocado para 2F
WILLIAM FEITOSA GOMES DA SILVA	1459201-0	34454311	20/07/1982	5	3	17	25	50.000	1.031°	Eliminado não Chv
WILLIAM ITAPARICA VASCONCELOS	1510679-9	30057677	16/10/1982	8	8	16	32	64.000	376°	Convocado para 2F
WILLIAN BARRETO DE ARAUJO	1457570-1	38810338	03/09/1991	7	3	15	25	50.000	1.045°	Eliminado não Chv
WILLIAN NALON DE OLIVEIRA	1449067-6	29526826	15/04/1978	12	7	6	25	50.000	1.148°	Eliminado não Chv
WILLIAN RODRIGUES DE SOUSA	1523633-1	29169625	23/03/1984	10	9	9	28	56.000	756°	Convocado para 2F
WILLIAN SACRAMENTO COSTA	1446221-4	43544277	09/11/1984	10	4	18	32	64.000	358°	Convocado para 2F
WILLIAN SILVA LIMA	1494070-1	49135850	12/07/1992	10	8	9	27	54.000	879°	Eliminado não Chv
WILLIAN SIQUEIRA TOFANELLO	1517557-0	32434377	21/06/1987	14	8	15	37	74.000	134°	Convocado para 2F
WILLIAN VILELA MARTINS	1518118-9	42227976	12/07/1983	7	9	11	27	54.000	865°	Eliminado não Chv
WILLIAMS CAMARGO DE OLIVEIRA	1451643-8	38629101	07/06/1998	10	7	9	26	52.000	1.001°	Eliminado não Chv
WILLYMAN LEANDRO MACEDO DA CUNHA	1449159-1	47207978	03/11/1990	9	2	19	30	60.000	485°	Convocado para 2F
WILSON JUNIO SPERETTA	1507030-1	30837210	16/08/1979	9	5	18	32	64.000	363°	Convocado para 2F
WILSON MARCELO CARREGOSA DIAS	1505706-2	19869916	11/06/1970	12	6	18	36	72.000	156°	Convocado para 2F
WOLDINEI TADEU GOUVEIA DA SILVA	1448757-8	49079636	22/02/1993	8	8	16	32	64.000	376°	Convocado para 2F
YAGO RANGEL COUTINHO	1459050-6	4086750	15/04/1992	4	7	15	26	52.000	935°	Eliminado não Chv
YAN CHIARELLI VIEIRA CRAVO	1494484-7	3535126	12/04/1993	11	7	14	32	64.000	386°	Convocado para 2F
YURI DE PAULA CRISTINO	1445301-0	14288711	26/04/1987	10	2	21	33	66.000	278°	Convocado para 2F
YURI DOS SANTOS SILVA	1445150-6	34181370	14/08/1989	6	6	16	28	56.000	697°	Convocado para 2F
YURI SANTIAGO COSTA JUSTINO	1503989-7	38996999	12/02/2000	10	6	9	25	50.000	1.128°	Eliminado não Chv
ZENIEL SANTOS VIEIRA	1466185-3	397396004	29/01/1998	8	6	13	27	54.000	838°	Eliminado não Chv

E, para que chegue ao conhecimento de todos, é expedido o presente Edital.

**Osasco, 25 de abril de 2022.**  
**Prefeitura Municipal de Osasco**

**SECRETARIA DE ASSISTÊNCIA SOCIAL****PREFEITURA DO MUNICÍPIO DE OSASCO  
SECRETARIA DE ASSISTÊNCIA SOCIAL  
DIRETORIA DE GESTÃO ADMINISTRATIVA****"ATO DO SECRETÁRIO"****AUTORIZAÇÃO DE CONTRATAÇÃO EMERGENCIAL PROCESSO ADM Nº 6303/2022****INTERESSADO: SECRETARIA DE ASSISTÊNCIA SOCIAL****ASSUNTO: AUTORIZAÇÃO DE CONTRATAÇÃO DE EMPRESA, PARA PRESTAÇÃO DE SERVIÇOS DE CAPACITAÇÃO, EM FORMATO ON-LINE, PARA O CURSO "CURSO DE GESTÃO DO CENTRO DIA".****DESPACHO**

Considerando os elementos que constam no Processo Administrativo nº 6303/2022, com fundamento no artigo 3º do Decreto Municipal nº 11.750, de 26 de julho de 2018; **AUTORIZO**, a Contratação, por inexigibilidade de licitação nos termos do inciso II artigo 25 e inciso VI do artigo 13º, da Lei Federal 8.666, de 21 de junho de 1.993, a favor da Empresa EQUIPE INTERDISCIPLINAR EM AÇÃO LTDA, inscrita no CNPJ sob o nº 28.156.690/0001-91, no montante de R\$ 1.109,40 (um mil e cento e nove reais e quarenta centavos).

- I - Publique-se;
- II - Encaminhe-se à Secretaria de Planejamento, para correlação de despesa;
- III- Após a Secretaria de Finanças-SF, para emissão da Nota de Empenho;
- IV- Com posterior envio a PGM, para elaboração do respectivo Contrato.

Osasco, 25 de abril de 2022

José Carlos Vido  
Secretário de Assistência Social



## PREFEITURA DO MUNICÍPIO DE OSASCO

SECRETARIA DE ASSISTÊNCIA SOCIAL - SAS

Edital de Chamamento Público 01/2022 – SAS –

Proteção Básica – Serviço de Convivência e Fortalecimento de Vínculos

Considerando o item 14.1 do Chamamento Público 01/2022, torna-se público nova tabela referente avaliação do Plano de Trabalho, a divulgação e homologação dos resultados.

Tabela 3

ETAPA	DESCRIÇÃO	Prazo
1	Publicação do Edital de Chamamento Público.	14/03/2022
2	Sessão Pública para informação, esclarecimento e orientação acerca do Edital (§ 5º do art. 24 do Decreto Municipal nº 11.384/2016).	18/03/2022
3	Sessão de Abertura – Credenciamento e recebimento do envelope contendo a Proposta de Plano de Trabalho e Declaração – Anexo II e Anexo III.	13/04/2022 9h00 às 12h00
4	Etapa competitiva de análise e avaliação pela Comissão de Seleção das Propostas de Plano de Trabalho apresentados na Sessão de Abertura, que poderá ser suspensa para referida análise e respectiva avaliação, a depender da quantidade e complexidade. O prazo final para análise constará da ata de sessão de abertura devidamente publicada na IOMO.	13/04/2022 à 19/04/2022
5	Divulgação do resultado preliminar.	25/04/2022
6	Interposição de recursos e contrarrazões contra o resultado preliminar.	26/04/2022 a 09/05/2022
7	Julgamento de eventuais recursos pela Comissão de Seleção (podendo reformar ou encaminhar o recurso devidamente informado à autoridade competente para decidir).	13/05/2022
8	Homologação e publicação do resultado final de julgamento das Propostas de Plano de Trabalho, lavrado em ata, contendo a lista classificatória das propostas com a respectiva pontuação, discriminação das OSC's selecionadas (art. 37 do Decreto Municipal nº 11.384/2016) e determinação da data para sessão pública de entrega dos documentos de habilitação.	13/05/2022
9	Sessão pública para as OSC's selecionadas, na ordem de classificação e somente do número necessário previsto no Edital de Chamamento Público, apresentarem os documentos que comprovem a habilitação de acordo com o Item 13 deste edital.	16/05/2022
10	Avaliação dos documentos de habilitação.	16/05/2022 a 18/05/2022

**PREFEITURA DO MUNICÍPIO DE OSASCO****SECRETARIA DE ASSISTÊNCIA SOCIAL - SAS**

11	Notificação às OSC's selecionadas para regularizarem a documentação que não esteja conforme com o § 1º do artigo 38 do Decreto Municipal nº 11.384/2016 e as certidões com prazo de vigência expirado (§ 4º do art. 38 do Decreto Municipal nº 11.384/2016).	18/05/2022
12	Na hipótese das OSC's selecionada não atenderem aos requisitos exigidos serão convidadas aquelas imediatamente mais bem classificadas para aceitar a celebração da parceria (§§ 5º e 6º do Decreto Municipal nº 11.384/2016). O procedimento dos §§ 5º e 6º do Decreto Municipal nº 11.384/2016 será seguido sucessivamente até final seleção das OSC's que atenderem as especificações da Lei Federal nº 13.019/2014, do Decreto Municipal nº 11.384/2016 e deste Edital.	23/05/2022
13	Publicação da ata de julgamento dos documentos de habilitação na IOMO e no sítio oficial da Prefeitura, contendo a lista da(s) OSC(s) vencedora(s).	25/05/2022
14	Abertura de prazo para apresentação de recursos e contrarrazões (art. 39 do Decreto Municipal nº 11.384/2016).	25/05/2022
15	Análise dos recursos pela Comissão de Seleção ou Autoridade Superior (§ 1º do art. 39 do Decreto Municipal nº 11.384/2016).	10/06/2022
16	Publicação da ata de julgamento final contendo o resultado definitivo do Chamamento Público na IOMO e sítio oficial da Prefeitura do Município de Osasco.	10/06/2022

Comissão de Seleção

**SECRETARIA DE EDUCAÇÃO****PREFEITURA DO MUNICÍPIO DE OSASCO  
SECRETARIA DE EDUCAÇÃO****ATO DA SECRETÁRIA****PORTARIA INTERNA /SE Nº. 026/2022 de 20/04/2022**

Dispõe sobre suspensão temporária do funcionamento  
Escola Particular de Educação Infantil

**Antônio Cláudio Flores Piteri**, Secretário de Educação, no uso de suas atribuições que lhe são conferidas por lei, com fundamento na Deliberação do C.E.E. 138/16 e à vista do fechamento da Unidade Escolar, expede a presente Portaria:

**ARTIGO 1º** - Fica suspenso temporariamente, a partir de 20/04/2022, o funcionamento da Escola de Educação e Recreação Infantil “Centro Evangélico de Apoio a Comunidade”, CIE 6719, localizado à Rua. Rio Paraíba, nº 113-CEP 06236-000, IAPI - Osasco / SP. Sendo Mantenedor (a) Centro Evangélico de Apoio a Comunidade, “CNPJ” 74.326.539/0001-71, com curso de Educação Infantil (Berçário, Maternal, Jardim e Pré-Escola), autorizado pela Portaria SE de nº. Nº 045/2019 DE 24/09/2019, publicada em 27/09/2019.

**ARTIGO 2º** - A suspensão temporária não poderá exceder o prazo de 02 (dois) anos.

**ARTIGO 3º** - A Secretaria Municipal de Educação, responsável pela supervisão da Escola, zelará pelo fiel cumprimento das obrigações assumidas em decorrência desta Portaria.

**ARTIGO 4º** - Esta Portaria entrará em vigor na data da publicação.

Osasco, 20 de abril de 2022.

**Antônio Cláudio Flores Piteri**  
Secretário da Educação

**SECRETARIA DE ESPORTE, RECREAÇÃO E LAZER**

PROCESSO ADMINISTRATIVO N. 9729/2021

**INTERESSADO:** SECRETARIA DE ESPORTE, RECREAÇÃO E LAZER

DESPACHO DO SECRETÁRIO

**TERMO DE AUTORIZAÇÃO DE CONTRATAÇÃO DIRETA**

À vista dos elementos contidos no presente processo RETIFICO a publicação IOMO 2220, de 20/04/2022, com fundamento no art. 75, inciso II, em atendimento ao disposto no artigo 72, inciso VIII da Lei Federal 14.133/2021, fica **autorizada a Contratação Direta da Empresa Marcenaria Ilha da Madeira CNPJ 39.988.827/0001-90**, no valor de R\$ 22.614,00 (Vinte e dois mil, seiscentos e quatorze reais), cujo objeto é a **Contratação de Empresa de Marcenaria para fabricação de mesa de madeira com tabuleiro oficial de xadrez.**

Publique-se, e a seguir encaminhe-se à Secretaria de Finanças para providencias daquela pasta.

Osasco, 25 de abril de 2022

RODOLFO R CARA

Secretário de Esporte, Recreação e Lazer

**SECRETARIA EXECUTIVA DE COMPRAS E LICITAÇÕES****PREFEITURA DO MUNICÍPIO DE OSASCO**  
**SECRETARIA EXECUTIVA DE COMPRAS E LICITAÇÕES****AVISO DE REABERTURA DE LICITAÇÃO**  
**PREGÃO ELETRÔNICO Nº 074/2021**

PROCESSO ADMINISTRATIVO Nº 04.771/2021– SECRETARIA DE EDUCAÇÃO - OBJETO: **CONTRATAÇÃO DE EMPRESA ESPECIALIZADA PARA PRESTAÇÃO DE SERVIÇOS PARA COMBATE A PRAGAS URBANAS, (ANIMAIS SINANTRÓPICOS), COM FORNECIMENTO DE MÃO DE OBRA, TODOS OS PRODUTOS, EQUIPAMENTOS E FERRAMENTAS NECESSÁRIAS, A SER EXECUTADO NAS INSTALAÇÕES DAS UNIDADES ESCOLARES, SEDE DA SECRETARIA DE EDUCAÇÃO E DEPARTAMENTOS ADMINISTRATIVOS (CMFC, DAE E DME), conforme Especificações e Condições constantes do Edital e seus Anexos que estará à disposição dos interessados nos **sítios:** [www.comprasnet.gov.br](http://www.comprasnet.gov.br) e [www.transparencia.osasco.sp.gov.br](http://www.transparencia.osasco.sp.gov.br) - Envio das Propostas de Preços pelo site [www.comprasnet.gov.br](http://www.comprasnet.gov.br), com DATA DO INÍCIO PARA ENVIO DA PROPOSTA ELETRÔNICA: **27/04/2022** e DATA E HORA DA ABERTURA DA SESSÃO PÚBLICA: **09/05/2022 às 10h00min.****

Osasco, 20 de abril de 2022.

**Meire Regina Hernandes**  
Secretária Executiva de Compras e Licitações

**SECRETARIA DE GOVERNO****SECRETARIA EXECUTIVA DE LICENCIAMENTO, CADASTRO  
IMOBILIARIO E CONTROLE DE USO DO SOLO  
ATOS DO DIRETOR****COMUNIQUE-SE CI 12**

Nº DE PROCESSOS	Nº DE PROCESSOS	Nº DE PROCESSOS
3707/2020	18276/2021	8983/2021
7734/2021	15333/2021	39424/2011
22945/2019	15523/2021	13916/2021
6918/2022	1025/2022	6463/2022
32064/2019	18124/2021	4832/2022
6787/2022	4334/2022	16956/2020
7196/2022	10998/2019	5663/2022
17669/2021	25207/2021	20929/2021
6475/2022	5495/2022	11089/2021
5492/2022	19279/2021	10004/2020
20880/2021	7886/2021	15047/2021
7441/2018	8545/2021	18763/2021
19714/2013	469/2022	11135/2021
18160/2021	17647/2007	11976/2019
2053/2022	3729/2020	10004/2020
7196/2022	6875/2022	22234/2021
24648/2021	2422/2022	19335/2020
7007/2022	22107/2021	15409/2021
7005/2022	20286/2021	3668/2022
17668/2019	21457/2021	19791/2017
22492/2021		

**DEFERIDO PEDIDO DE PRORROGAÇÃO DE PRAZO DA INTIMAÇÃO 30 DIAS**

Nº DE PROCESSOS	Nº DA INTIMAÇÃO
20344/2021	44141
13302/2020	43519
19767/2021	42263
22226/2021	42226
15999/2021	42909
4684/2022	43305
3411/2022	40150

**INDEFERIDO PEDIDO DE CANCELAMENTO DA INTIMAÇÃO**

Nº DE PROCESSOS	Nº DA INTIMAÇÃO
6672/2022	39997

**DEFERIDO PEDIDO DE CANCELAMENTO DE MULTA**

Nº DE PROCESSOS	Nº DA INTIMAÇÃO
24932/2021	42773

**INDEFERIDO PEDIDO DE CANCELAMENTO DA MULTA**

Nº DE PROCESSOS	Nº DA INTIMAÇÃO
731/2021	42491
1222/2021	43224
3955/2020	41056
3955/2020	41059
3955/2020	41060
3955/2020	41069
3955/2020	41070

3955/2020

41071

## PROCESSO INDEFERIDO

Nº DE PROCESSOS

Nº DE PROCESSOS

20434/2015

8572/2019

23208/2012

20780/2013

17634/2019

14073/2010

9066/2021

18665/2020

1012/2021

10297/2021

5381/2021

14437/2021

14635/2021

12007/2021

25158/2019

1129/2017

15254/2017

13845/2021

3823/2007

18719/2012

OSASCO, 25 DE ABRIL DE 2022

**SECRETARIA DE HABITAÇÃO****PORTARIA Nº 03/2022****CONSELHO MUNICIPAL DE POLÍTICA URBANA E HABITACIONAL -  
CMPUH**

Prezados Senhores (as), convocamos os senhores e senhoras membros titulares e suplentes, para participarem da 40ª Reunião Ordinária do Conselho Municipal de Política Urbana e Habitacional - gestão 2018 - 2022, que será realizada em 03 de maio de 2022 das 17h30 às 19h00, Alameda dos Ipês nº 28, Vila Osasco.

Pauta da reunião:

- Apresentação de aplicações de recursos do Fundo (janeiro-junho 2021)
- Apresentação da Comissão Eleitoral – (2022/2025)
- Outros Assuntos

Atenciosamente,

**PEDRO SOTERO DE ALBUQUERQUE**

Presidente do Conselho e Fundo Municipal de Política Urbana e Habitacional  
(CMPUH)

**SECRETARIA DE SAÚDE**

**PREFEITURA DO MUNICÍPIO DE OSASCO**  
**SECRETARIA DE SAÚDE**

PROCESSO ADMINISTRATIVO Nº 7.670/2022  
INTERESSADO: SECRETARIA DE SAÚDE  
**AUTORIZAÇÃO DE CONTRATAÇÃO DESPACHO DO SECRETÁRIO**

À vista dos elementos contidos no presente Processo Administrativo e em atendimento à ata de reunião de 04 de junho de 2019, com fundamento no Decreto Municipal nº 11.750/2018, nos termos do artigo 25, da Lei 8.666/1993, **contratação de Instituição de Longa Permanência para Idoso**, por despacho a ser publicado na Imprensa Oficial do Município, a favor da empresa **YOSHIDA RESIDENCIAL PARA TERCEIRA IDADE LTDA.**, inscrita no CNPJ nº 32.767.563/0001-04, pelo valor total de **R\$ 67.200,00 (sessenta e sete mil e duzentos reais)**, pelo período de 12 (doze) meses, em atendimento ao paciente D. J. O.

**PUBLIQUE-SE**, e a seguir encaminhe o presente à Secretaria de Finanças para providências cabíveis.

Osasco, 25 de abril de 2022.

**FERNANDO MACHADO OLIVEIRA**  
Secretário Municipal de Saúde

## Atos do Secretário

O Senhor Secretário de Saúde, considerando a Lei Municipal 3.400/98 e Decreto 8.675/98 CC a lei Estadual 10.083/98 torna público as ações do Grupo Técnico de Vigilância Sanitária.

O Coordenador do Grupo Técnico de Vigilância Sanitária do município de Osasco comunica a Lavratura do Auto de Infração que está (ao) tipificada (s) no artigo 122, da Lei Estadual nº. 10.083/98 que prevê a (s) penalidade (s) tipificadas no art. 112 da mesma lei.

Razão Social: NIMO PETS PLACE PRODUTOS E SERVIÇOS VETERINÁRIOS LTDA

Endereço: Avenida Presidente João Goulart, 05 – Umarama - Osasco – SP

CNPJ / CPF: 30.837.881/0001-60

CNAE: 7500-1/00 – Atividades veterinárias.

Nº Protocolo: 000.051/2022

Data da Lavratura: 22/02/2022

Responsável Legal: Marcelo Curiati Golmia

Responsável Técnico: Marcelo Curiati Golmia

Auto de Infração nº 0356

Auto de Imposição de Penalidade nº 0449 – Multa

Notificação de Recolhimento de Multa nº 0112

Razão Social: INSTITUTO DE GESTÃO, ADMINISTRAÇÃO E TREINAMENTO EM SAÚDE - IGATS OSASCO

Endereço: Rua Otávio Tucunduva Faria, 56 - Cipava - Osasco – SP

CNPJ / CPF: 12.043.445/0004-50

CNAE: 8660-7/00 – Atividades de apoio à gestão de saúde

Nº Protocolo: 000.070/2022

Data da Lavratura: 21/02/2022

Responsável Legal: Reginaldo de Oliveira Giraud

Responsável Técnico: N/C

Auto de Infração nº 0367

Auto de Imposição de Penalidade nº 465 – Advertência

Razão Social: SRT - REGINALDO DE OLIVEIRA GIRAUD

Endereço: Rua Damião de Góis, 203 – Bela Vista - Osasco – SP

CNPJ / CPF: 296.458.368-40

CNAE: 8730-1/99 – Residências Terapêuticas

Nº Protocolo: 000.068/2022

Data da Lavratura: 22/02/2022

Responsável Legal: Reginaldo de Oliveira Giraud

Responsável Técnico: N/C

Auto de Infração nº 0372

Auto de Imposição de Penalidade nº 0471 – Advertência

**SECRETARIA DE SEGURANÇA E CONTROLE URBANO****PREFEITURA DO MUNICÍPIO DE OSASCO**  
**SECRETARIA DE SEGURANÇA E CONTROLE URBANO**

GABINETE DO SECRETÁRIO

CORREGEDORIA DA GCMO

PORTARIA INTERNA Nº 025/2022

**JOSÉ VIRGOLINO DE OLIVEIRA**, no uso das atribuições que lhe são conferidas por lei, torna pública a seguinte decisão:

“Em relação as Portarias nº 005 e 006 /2022, determino a substituição da servidora, **Gilvaneide Amélia de Oliveira, Mat. Nº 110.879**, pela servidora **Valéria Fusco Costa e Lima Mat. 93.650**, como membro da Comissão Especial Processante.”

Osasco, 19 de abril de 2022.

**JOSÉ VIRGOLINO DE OLIVEIRA**  
SECRETÁRIO DA SEGURANÇA E CONTROLE URBANO



**PREFEITURA DO MUNICÍPIO DE OSASCO**  
**SECRETARIA DE SEGURANÇA E CONTROLE URBANO**

**GABINETE DO SECRETÁRIO**

**CORREGEDORIA DA GCMO**

**PORTARIA INTERNA Nº 026/2022**

**JOSÉ VIRGOLINO DE OLIVEIRA**, no uso das atribuições que lhe são conferidas por lei, torna pública a seguinte decisão:

“Em relação as Portarias nº 005 e 006/2022, determino a substituição da servidora, **Fernanda Fidelis Figueiredo Mat. 110.296**, pelo servidor **Felipe Bernardino Hermesdorff Mat. 138.085**, como membro da Comissão Especial Processante.”

Osasco, 19 de abril de 2022.

**JOSÉ VIRGOLINO DE OLIVEIRA**  
SECRETÁRIO DA SEGURANÇA E CONTROLE URBANO

**INSTITUTO DE PREVIDÊNCIA DO MUNICÍPIO DE OSASCO****EXTRATO DE CONTRATO**

**CONTRATO Nº:** 007/2022

**PROCESSO Nº:** 623/2022

**CONTRATANTE:** INSTITUTO DE PREVIDÊNCIA DO MUNICÍPIO DE OSASCO

**CONTRATADA:** CSN KAHALE ORGANIZAÇÃO DE FEIRAS E EVENTOS

**OBJETO:** Constitui objeto do presente Contrato Prestação de serviços de Buffet por empresa especializada para realização de eventos institucionais para o INSTITUTO DE PREVIDÊNCIA DO MUNICÍPIO DE OSASCO-IPMO.

**DATA DA VIGÊNCIA:** 11/04/2022 à 11/04/2023 (12 meses)

Osasco, 11 de abril de 2022

**Washington Jesus**

**Coordenadoria de Licitações e Compras**



## EXTRATO DE CONTRATO

**CONTRATO Nº:** 005/2022

**PROCESSO Nº:** 675/2022

**CONTRATANTE:** INSTITUTO DE PREVIDÊNCIA DO MUNICÍPIO DE OSASCO

**CONTRATADA:** PARAMITA TCNOLOGIA CONSULTORIA FINANCEIRA LTDA

**OBJETO:** Constitui objeto do presente Contrato a prestação de serviços mediante cessão de licença de uso de software web da contratada para acompanhamento diário de carteira de investimentos e, desenvolvimento de Estudo de Solvabilidade que deverá observar a compatibilidade dos ativos investidos com os prazos e taxas das obrigações presentes e futuras do RPPS.

**DATA DA VIGÊNCIA:** 01/04/2022 à 01/04/2024 (24 meses)

Osasco, 18 de abril de 2022

**Washington Jesus**

**Coordenadoria de Licitações e Compras**



Instituto de Previdência do Município de Osasco  
Autarquia Municipal criada pela Lei 647 de 4 de julho de 1967

**IPMO**

**Osasco, 25 de abril de 2022.**

**IVO GOBATTO JUNIOR**, Presidente do Instituto de Previdência do Município de Osasco e **RICARDO DE CAMARGO SANCHEZ PEREIRA**, Diretor Financeiro do Instituto de Previdência do Município de Osasco, no uso das atribuições de seus cargos publicam os Relatórios de Investimentos de Março/22.

**Ivo Gobatto Junior**  
Presidente

**Ricardo de C.S. Pereira**  
Diretor Financeiro



Carteira: OSASCO - CONSOLIDADO

Data Extrato: 31/03/2022

## EXTRATO CONSOLIDADO DE ATIVOS

## Posição de Ativos e Enquadramento

## RENDA FIXA

80,32%

Artigo 7º I, Alínea a (Títulos do Tesouro Nacional)

Emissor	Título Público	Volatild. a.a. (%)	Rentab. Mês (%)	Rentab. Ano (%)	Valor (R\$)	% Carteira	PL do Fundo	% Fundo
TESOURO NACIONAL	NTN-B 150545	9,53	3,34	2,01	15.745.907,38	3,04		
TESOURO NACIONAL	LTN 01012024 (6,0300000%)	0,00	0,51	1,45	5.445.262,18	1,05		
TESOURO NACIONAL	LTN 01012024 (6,1000000%)	0,00	0,52	1,47	5.447.123,19	1,05		
TESOURO NACIONAL	NTN-B 150545 (4,9300000%)	2,60	1,69	3,87	27.160.488,87	5,24		
TESOURO NACIONAL	NTN-B 150840 (4,2000000%)	2,41	1,62	3,69	26.759.566,36	5,16		
TESOURO NACIONAL	NTN-B 150850 (5,730001%)	3,99	1,60	1,60	41.655.876,48	8,04		
TESOURO NACIONAL	NTN-B 150850 (5,740002%)	3,99	0,49	0,49	40.506.293,13	7,81		
TESOURO NACIONAL	NTN-F 2029 (12,0000000%)	5,24	0,99	2,83	5.255.211,31	1,01		
<b>Sub-total Artigo 7º I, Alínea a</b>		<b>1,83</b>	<b>1,76</b>	<b>3,09</b>	<b>167.975.728,90</b>	<b>32,41</b>		

Artigo 7º I, Alínea b (Fundos 100% Títulos Públicos)

Gestor	Admin.	Ativo	Volatild. a.a. (%)	Rentab. Mês (%)	Rentab. Ano (%)	Valor (R\$)	% Carteira	PL do Fundo	% Fundo
BB	BB	BB PREV RF IMA B TÍTULOS PÚBLICOS FI	5,56	3,01	2,76	17.395.543,62	3,36	6.731.035.549,75	0,26
BRAM	BRADESCO	BRADESCO INSTITUCIONAL FIC FI RF IMA-B TÍTULOS PUB	5,54	3,03	2,77	7.699.688,71	1,49	557.700.648,72	1,38
BB	BB	BB PREV RF IDKA2	2,60	2,62	3,82	12.839.019,10	2,48	8.945.530.970,72	0,14
CAIXA DTVM	CEF	FI CAIXA BRASIL IDKA IPCA 2A TÍTULOS PÚBLICOS RF LP	2,71	2,63	3,82	23.234.246,39	4,48	10.820.442.688,05	0,21
BB	BB	BB PREV RF IMA-B 5 LP FIC FI	2,71	2,58	3,74	7.675.682,03	1,48	6.475.752.452,47	0,12
BB	BB	BB PREV RF VII	1,59	2,29	4,03	732.311,25	0,14	250.707.080,03	0,29



Carteira: OSASCO - CONSOLIDADO

Data Extrato: 31/03/2022

## EXTRATO CONSOLIDADO DE ATIVOS

Gestor	Admin.	Ativo	Volatili-d. a.a. (%)	Rentab. Mês (%)	Rentab. Ano (%)	Valor (R\$)	% Carteira	PL do Fundo	% Fundo
BB	BB	BB PREVIDENCIÁRIO XI TP	1,59	2,29	4,03	4.196.617,87	0,81	208.392.182,98	2,01
BB	BB	BB PREV RF ALOCAÇÃO ATIVA FIC FI	2,65	1,34	2,01	30.401.784,35	5,87	6.199.415.029,16	0,49
CAIXA DTVM	CEF	FIC DE FI CAIXA BRASIL GESTÃO ESTRATÉGICA RF	2,10	0,82	2,32	27.209.608,63	5,25	9.043.444.595,41	0,30
SAFRA	SAFRA	SAFRA SOBERANO REGIME PRÓPRIO FIC DE FI RF REF DI	0,17	0,17	0,17	5.008.383,90	0,97	3.123.742.471,34	0,16
<b>Sub-total Artigo 7º I, Alínea b</b>			<b>2,52</b>	<b>1,81</b>	<b>2,81</b>	<b>136.392.885,85</b>	<b>26,31</b>		

Artigo 7º III, Alínea a (Fundos Renda Fixa)

Gestor	Admin.	Ativo	Volatili-d. a.a. (%)	Rentab. Mês (%)	Rentab. Ano (%)	Valor (R\$)	% Carteira	PL do Fundo	% Fundo
SANTANDER	SANTANDER	SANTANDER FIC FI INSTITUCIONAL REFERENCIADO DI	0,19	0,96	0,96	10.814.971,01	2,09	2.128.479.129,29	0,51
BRAM	BRADESCO	BRADESCO FI RF REFERENCIADO DI PREMIUM	0,18	0,94	2,57	10.760.903,97	2,08	5.184.964.769,65	0,21
CAIXA DTVM	CEF	FI CAIXA BRASIL RENDA FIXA REFERENCIADO DI LP	0,21	0,93	2,55	26.313.875,89	5,08	11.946.672.563,32	0,22
QUELUZ	RJI	BRA1 FI RENDA FIXA	1,47	1,55	1,98	437.268,61	0,08	8.611.515,22	5,08
BB	BB	BB PREV RF REF DI LP PERFIL FIC FI	0,18	0,96	2,57	29.806.209,46	5,75	8.356.230.168,64	0,36
VERITAS	RJI	TMJ IMA-B FI RF	14,69	1,11	0,36	1.028.122,30	0,20	62.334.236,72	1,65
BRPP	RJI	TOWER RENDA FIXA FI IMA-B 5	18,09	-0,17	-0,59	1.131.574,81	0,22	81.296.656,49	1,39
BRAM	BRADESCO	BRADESCO INST FIC FI RF IMA-B 5	2,73	2,53	3,68	21.256.304,38	4,10	1.345.152.073,23	1,58
VERITAS	RJI	FI BARCELONA RENDA FIXA	21,84	-18,72	-17,59	590.837,18	0,11	39.813.824,70	1,48
BRPP	PLANNER	FI DE RF PYXIS INSTITUCIONAL IMA B	36,03	0,82	2,02	412.982,27	0,08	14.527.131,70	2,84
BRAM	BRADESCO	BRADESCO FIC FI RF ALOCAÇÃO DINAMICA	2,37	0,73	1,64	0,00	0,00	1.049.701.929,58	0,00
VERITAS	RJI	MZL IMA B FUNDO INVESTIMENTO RENDA FIXA	22,87	-1,55	-4,54	55.405,93	0,01	1.698.755,01	3,26
RJI	RJI	TOWER II RENDA FIXA FI IMA-B 5	1,30	1,03	1,50	1.064.869,42	0,21	53.029.054,60	2,01
<b>Sub-total Artigo 7º III, Alínea a</b>			<b>0,58</b>	<b>1,12</b>	<b>2,53</b>	<b>103.673.325,23</b>	<b>20,00</b>		

Artigo 7º V, Alínea a (FIDC Cota Sênior)

Gestor	Admin.	Ativo	Volatili-d. a.a. (%)	Rentab. Mês (%)	Rentab. Ano (%)	Valor (R\$)	% Carteira	PL do Fundo	% Fundo
GRAPHEN	RJI	LEME MULTISSETORIAL IPCA FIDC	1,27	0,59	1,47	3.305.839,68	0,64	73.148.781,77	4,52
QUELUZ	PLANNER	ILLUMINATI FIDC	17,86	-1,28	-5,01	2.101.859,66	0,41	113.622.595,71	1,85
BRPP	RJI	INCENTIVO MULTISSETORIAL I - FIDC	15,51	-0,21	-0,88	381.959,20	0,07	7.878.102,68	4,85



Carteira: OSASCO - CONSOLIDADO

Data Extrato: 31/03/2022

## EXTRATO CONSOLIDADO DE ATIVOS

Gestor	Admin.	Ativo	Volatilid. a.a. (%)	Rentab. Mês (%)	Rentab. Ano (%)	Valor (R\$)	% Carteira	PL do Fundo	% Fundo
<b>Sub-total Artigo 7º V, Alínea a</b>			<b>1,83</b>	<b>-0,15</b>	<b>-1,13</b>	<b>5.789.658,54</b>	<b>1,12</b>		
Artigo 7º V, Alínea b (FI RF - Crédito Privado)									
Gestor	Admin.	Ativo	Volatilid. a.a. (%)	Rentab. Mês (%)	Rentab. Ano (%)	Valor (R\$)	% Carteira	PL do Fundo	% Fundo
PLURAL	INTRADER	PLATA FI RF LONGO PRAZO	6,58	-0,56	-7,00	2.505.248,09	0,48	101.054.332,70	2,48
<b>Sub-total Artigo 7º V, Alínea b</b>			<b>6,58</b>	<b>-0,56</b>	<b>-7,00</b>	<b>2.505.248,09</b>	<b>0,48</b>		
<b>Renda Fixa</b>			<b>4,15</b>	<b>1,56</b>	<b>2,71</b>	<b>416.336.846,61</b>	<b>80,32</b>		



Carteira: OSASCO - CONSOLIDADO

Data Extrato: 31/03/2022

## EXTRATO CONSOLIDADO DE ATIVOS

## RENDA VARIÁVEL

5,01%

Artigo 8º I (Fundos de Ações)

Gestor	Admin.	Ativo	Volatild. a.a. (%)	Rentab. Mês (%)	Rentab. Ano (%)	Valor (R\$)	% Carteira	PL do Fundo	% Fundo
CAIXA DTVM	CEF	FIA CAIXA DIVIDENDOS	17,72	9,76	14,90	3.817.933,51	0,74	252.049.839,99	1,51
CAIXA DTVM	CEF	FIA CAIXA INFRAESTRUTURA	21,60	8,08	12,77	5.127.530,01	0,99	300.011.235,09	1,71
BTG PACTUAL	BTG PACTUAL	BTG PACTUAL ABSOLUTO INSTITUCIONAL FII FIA	24,14	6,88	9,88	3.285.024,67	0,63	1.932.751.487,29	0,17
CAIXA DTVM	CEF	FIA CAIXA SMALL CAPS ATIVO	25,39	8,57	7,01	4.328.217,85	0,84	890.450.777,50	0,49
CAIXA DTVM	CEF	FIC FIA CAIXA BRASIL ACOES LIVRE	19,51	6,67	7,76	2.974.624,06	0,57	548.161.104,61	0,54
SAFRA	SAFRA	SAFRA EQUITY PORTFOLIO PB FIC FI EM AÇÕES	24,08	5,45	9,82	6.447.873,07	1,24	256.736.908,89	2,51
<b>Sub-total Artigo 8º I</b>			<b>22,11</b>	<b>7,42</b>	<b>10,39</b>	<b>25.981.203,17</b>	<b>5,01</b>		
<b>Renda Variável</b>			<b>18,29</b>	<b>7,42</b>	<b>10,39</b>	<b>25.981.203,17</b>	<b>5,01</b>		



Carteira: OSASCO - CONSOLIDADO

Data Extrato: 31/03/2022

## EXTRATO CONSOLIDADO DE ATIVOS

## INVESTIMENTOS NO EXTERIOR

2,84%

Artigo 9º III (Ações - BDR Nível I)

Gestor	Admin.	Ativo	Volatild. a.a. (%)	Rentab. Mês (%)	Rentab. Ano (%)	Valor (R\$)	% Carteira	PL do Fundo	% Fundo
CAIXA DTVM	CEF	FIA CAIXA INSTITUCIONAL BDR NIVEL I	18,89	-4,11	-19,62	7.371.911,72	1,42	2.671.897.209,12	0,28
SAFRA	SAFRA	SAFRA CONSUMO AMERICANO FIA BDR-NIVEL I PB	18,50	-4,53	-21,86	7.372.003,96	1,42	2.224.682.241,76	0,33
<b>Sub-total Artigo 9º III</b>			<b>21,62</b>	<b>-4,32</b>	<b>-20,75</b>	<b>14.743.915,68</b>	<b>2,84</b>		
<b>Investimentos no Exterior</b>			<b>20,70</b>	<b>-4,32</b>	<b>-20,75</b>	<b>14.743.915,68</b>	<b>2,84</b>		

Carteira: OSASCO - CONSOLIDADO

Data Extrato: 31/03/2022

## EXTRATO CONSOLIDADO DE ATIVOS

## INVESTIMENTOS ESTRUTURADOS

10,62%

Artigo 10º I (Fundos Multimercados)

Gestor	Admin.	Ativo	Volatilid. a.a. (%)	Rentab. Mês (%)	Rentab. Ano (%)	Valor (R\$)	% Carteira	PL do Fundo	% Fundo
QUELUZ	RJI	FI MULTIMERCADO SCULPTOR CREDITO PRIVADO	4,20	-0,20	-0,89	4.012.272,21	0,77	174.030.670,47	2,31
SAFRA	SAFRA	SAFRA S P REAIS PB FI MULTIMERCADO	14,82	4,58	-3,00	14.606.149,37	2,82	1.503.624.719,70	0,97
BRAM	BRADESCO	BRADESCO H FI MULTIMERCADO BOLSA AMERICANA	15,02	4,54	-3,23	10.208.049,55	1,97	1.384.587.908,25	0,74
CAIXA DTVM	CEF	CAIXA BOLSA AMERICANA FI MULTIMERCADO LP	15,02	4,57	-3,05	15.041.000,91	2,90	2.963.569.112,96	0,51
REAG	ARENA CAPITAL	WNG FIC DE FI MULTIMERCADO CP	25,48	-1,11	-3,76	343.065,76	0,07	38.743.368,38	0,89
<b>Sub-total Artigo 10º I</b>			<b>18,49</b>	<b>4,07</b>	<b>-2,88</b>	<b>44.210.537,80</b>	<b>8,53</b>		

Artigo 10º II (Fundo de Participação)

Gestor	Admin.	Ativo	Volatilid. a.a. (%)	Rentab. Mês (%)	Rentab. Ano (%)	Valor (R\$)	% Carteira	PL do Fundo	% Fundo
A5	PLANNER	W7 FIP MULTISTRATÉGIA	1,95	-0,13	-0,36	9.680.907,54	1,87	136.133.781,03	7,11
QUELUZ	BNY MELLON	BRASIL FLORESTAL FIC DE FIP	0,33	-0,06	-0,17	1.131.387,90	0,22	27.882.719,06	4,06
<b>Sub-total Artigo 10º II</b>			<b>0,39</b>	<b>-0,12</b>	<b>-0,34</b>	<b>10.812.295,44</b>	<b>2,09</b>		
<b>Investimentos Estruturados</b>			<b>14,72</b>	<b>3,22</b>	<b>-2,38</b>	<b>55.022.833,24</b>	<b>10,62</b>		



Carteira: OSASCO - CONSOLIDADO

Data Extrato: 31/03/2022

## EXTRATO CONSOLIDADO DE ATIVOS

## FUNDOS IMOBILIÁRIOS

1,20%

Artigo 11º (Fundo de Investimento Imobiliário)

Gestor	Admin.	Ativo	Volatilid. a.a. (%)	Rentab. Mês (%)	Rentab. Ano (%)	Valor (R\$)	% Carteira	PL do Fundo	% Fundo
VERITAS	RJI	SÃO DOMINGOS FI IMOBILIÁRIO FII	12,76	-0,08	-5,99	447.819,76	0,09	89.957.107,41	0,50
GRAPHEN	RJI	HAZ FUNDO DE INVESTIMENTO IMOBILIÁRIO	1,62	0,20	0,43	5.758.398,68	1,11	72.769.196,87	7,91
REDITUS	INDIGO	AQ3 RENDA FI IMOBILIÁRIO	112,34	-4,46	-6,33	33.055,73	0,01	43.511.201,93	0,08
<b>Sub-total Artigo 11º</b>			<b>1,24</b>	<b>0,15</b>	<b>-0,15</b>	<b>6.239.274,17</b>	<b>1,20</b>		
Fundos Imobiliários			1,24	0,15	-0,15	6.239.274,17	1,20		
Total			3,16	1,80	1,66	518.324.072,87	100,00		



Carteira: OSASCO - CONSOLIDADO

Data Extrato: 31/03/2022

**EXTRATO CONSOLIDADO DE ATIVOS**

DISPONIBILIDADES FINANCEIRAS	
	Valor (R\$)
Ativo	90.414,52
DISPONIBILIDADES FINANCEIRAS	90.414,52
<b>Sub-total Disponibilidades Financeiras</b>	<b>90.414,52</b>
<b>Total</b>	<b>518.414.487,39</b>

## EXTRATO CONSOLIDADO DE ATIVOS

## Enquadramento da Carteira

Artigo	Tipo de Ativo	Valor(R\$)	% Carteira	Política de Investimentos				ALM	Limite Legal
				Mínimo	Objetivo	Máximo			
<b>Renda Fixa</b>									
Artigo 7º I, Alínea a	Títulos do Tesouro Nacional	167.975.728,90	32,41	0,00	40,00	100,00	0,00	100,00	
Artigo 7º I, Alínea b	Fundos 100% Títulos Públicos	136.392.885,85	26,31	0,00	18,50	100,00	0,00	100,00	
Artigo 7º III, Alínea a	Fundos Renda Fixa	103.673.325,23	20,00	0,00	14,00	40,00	0,00	60,00	
Artigo 7º V, Alínea a	FIDC Cota Sênior	5.789.658,54	1,12	0,00	1,00	1,40	0,00	5,00	
Artigo 7º V, Alínea b	FI RF - Crédito Privado	2.505.248,09	0,48	0,00	0,50	0,60	0,00	5,00	
	<b>Total Renda Fixa</b>	<b>416.336.846,61</b>	<b>80,32</b>					100,00	
<b>Renda Variável</b>									
Artigo 8º I	Fundos de Ações	25.981.203,17	5,01	0,00	5,00	20,00	0,00	30,00	
	<b>Total Renda Variável</b>	<b>25.981.203,17</b>	<b>5,01</b>					30,00	
<b>Investimentos no Exterior</b>									
Artigo 9º III	Ações - BDR Nivel I	14.743.915,68	2,84	0,00	8,00	10,00	0,00	10,00	
	<b>Total Investimentos no Exterior</b>	<b>14.743.915,68</b>	<b>2,84</b>					10,00	
<b>Investimentos Estruturados</b>									
Artigo 10º I	Fundos Multimercados	44.210.537,80	8,53	0,00	10,00	10,00	0,00	10,00	
Artigo 10º II	Fundo de Participação	10.812.295,44	2,09	0,00	2,00	2,40	0,00	5,00	
	<b>Total Investimentos Estruturados</b>	<b>55.022.833,24</b>	<b>10,62</b>					15,00	
<b>Fundos Imobiliários</b>									
Artigo 11º	Fundo de Investimento Imobiliário	6.239.274,17	1,20	0,00	1,00	1,45	0,00	5,00	
	<b>Total Fundos Imobiliários</b>	<b>6.239.274,17</b>	<b>1,20</b>					5,00	



**RELATÓRIO MACROECONÔMICO**  
**MARÇO/2022**



## Prezados(as) Senhores(as),

Este documento tem por objetivo apresentar as principais informações macroeconômicas para o mês de março de 2022, na intenção de ajudá-los na tomada de decisão e acompanhamento da carteira de investimentos.

As informações contidas neste documento se destinam somente à orientação de caráter geral e fornecimento de informações sobre o tema de interesse. Nossos estudos são baseados em informações disponíveis ao público, consideradas confiáveis na data de publicação. Dado que as opiniões nascem de julgamentos e estimativas, estão sujeitas a mudanças. Nossos relatórios não representam oferta de negociação de valores mobiliários ou outros instrumentos financeiros.

O presente relatório apresenta todas as informações e índices disponíveis até o último dia útil do mês de referência, sendo disponibilizado em 14.03.2022.

Não é permitido a divulgação e a utilização deste e de seu respectivo conteúdo por pessoas não autorizadas pela LDB CONSULTORIA FINANCEIRA.

Permanecemos à disposição para quaisquer esclarecimentos que se fizerem necessários e muito obrigado,

Equipe LDB Empresas.



**“Você só tem que fazer poucas coisas direitas em sua vida, desde que você não faça muitas coisas erradas.”**

**-Warren Buffet-**

## 1. COMENTÁRIO DO MÊS:

### MERCADOS INTERNACIONAIS

De forma positiva e considerando dados consolidados, no mês de fevereiro continuamos observando um declínio mundial do número de contágio e de mortes por Covid-19. No front dos mercados, o Fed continuou mantendo um posicionamento mais duro em relação à elevação de juros no mercado americano, cada vez mais próxima, em que o mercado espera uma alta de 0,25% já na próxima reunião. No entanto, após a invasão da Ucrânia pela Rússia, as atenções dos mercados ficaram mais concentradas nos eventos e desdobramentos negativos trazidos pela guerra.

No mês de fevereiro e até o início da invasão russa ao território ucraniano, as sinalizações mais firmes do Fed acerca da alta de juros mais eminente no mercado americano já faziam com que os juros subissem nas principais economias do globo. O início da guerra, até então vista como pouco provável devido às pesadas sanções econômicas sinalizadas pelos EUA e Europa, trouxe reflexos negativos aos mercados de juros e acionários de forma quase que generalizada.

Além de uma disputa geopolítica entre Rússia e EUA, já pesava também uma crise energética global, em especial na Europa, que ainda depende de cerca de 40% do que consome de gás russo. Vale lembrar que a Rússia é a terceira produtora mundial de petróleo, atrás apenas de EUA e Arábia Saudita.

A União Europeia já vinha buscando novos fornecedores, mas, o início da guerra e sanções para importação do petróleo russo afetou ainda mais a oferta e o nível de preços do petróleo e de outras commodities pelo globo.

Olhando para o mercado acionário americano, e ainda que numa intensidade menor, os índices apresentaram uma dinâmica de queda muito parecida com a de janeiro, devido à realização de lucros por parte dos investidores. Assim, destacando o segundo mês consecutivo de queda, o MSCI ACWI se desvalorizou em -2,63%, o S&P 500 em -2,90%, e o Global BDRX em -6,82%, todos em “moeda original”, ou seja, considerando apenas a performance dos índices estrangeiros, sem considerar a variação cambial. No acumulado do ano, esses índices apresentam queda de -7,46%, -8,00% e -15,98%, respectivamente.

Considerando esses mesmos índices, mas, agora sem proteção cambial, o MSCI ACWI caiu - 6,59% e o S&P 500 caiu - 6,85%, com queda potencializada pela valorização do Real frente ao Dólar em +4,07%. Respectivamente esses dois índices caíram -14,77% e -15,28% no acumulado do ano.

Av. Angélica, 2.503, Cj 75 | 01227-200 | Higienópolis | São Paulo - SP  
Tel.: 11 3214-0372



Por conta do nível de discussões e de diferentes dinâmicas de recuperação e resiliência, considerando ainda riscos inflacionários e menor crescimento global, o mercado internacional continua apresentando um cenário relativamente menos desafiador que o mercado local, em especial o americano, que deve continuar apresentando bom crescimento, em que pese ainda os reflexos da guerra no cenário global.

## BRASIL

**Ainda que agregando o risco internacional, agora em especial em relação aos desdobramentos negativos trazidos pela guerra, a atenção com a dinâmica inflacionária e dúvidas fiscais mais acentuadas em ano eleitoral, além do constante ruído político entre os três poderes, continuam sendo fatores relevantes para explicação dos movimentos nos mercados locais.**

Olhando para o mercado de renda fixa local, de alguma forma também negativamente afetado pelo evento Fed, já comentado anteriormente, eventos de inflação e preocupação fiscal voltaram a contribuir para a baixa performance nesse segmento. O IPCA-15 veio acima das expectativas, com alta de 0,99%, com os maiores impactos vindos de educação e alimentação, e, novas pressões sobre o orçamento, acabaram contribuindo para que observássemos uma elevação na curva de juros doméstica. Desse modo, o IMA-B 5+ fechou fevereiro no campo neutro, com valorização de +0,01%, e as melhores performances vieram de ativos pós fixados, aqui, a exemplo do IMA-S (+0,92%), do CDI (+0,75%) e do IRF-M1 (+0,74%), dentre outros.

Sobre a bolsa brasileira, até meados de fevereiro e seguindo a tendência positiva iniciada em janeiro, o desempenho do Ibovespa até o dia 16 apresentou alta acumulada de +2,71%. No entanto, a partir daí dois fatores pesaram negativamente, o (i) aprofundamento das tensões em torno da Ucrânia, e, (ii) algum espaço para realização de lucros, após uma alta de quase 15% desde o início do ano, fazendo com que a bolsa brasileira começasse um movimento de queda, que atingiu o seu ponto mínimo no dia 24, aos 111.591,87 pontos. No final do mês de fevereiro e mostrando algum poder de recuperação, o Ibovespa fechou o mês com leve alta (+0,89%), sendo superada apenas pelo IBRX – 50 (+1,74%) e IBrX – 100 (+1,46%). Por conta da mencionada realização, todos os demais índices aqui acompanhados apresentaram retornos negativos, a exemplo do SMLL (- 5,19%), do ISE (- 3,43%) e do IVBX-2 (- 2,63%), dentre outros.

Falando um pouco mais de inflação, e posteriormente sobre política monetária, o IBGE divulgou o IPCA de fevereiro, que ficou em 1,01%, acima das expectativas de mercado. É a maior alta desde fevereiro de 2015, registrada em 1,25%. No acumulado dos últimos doze meses a alta foi de 10,54%, acima dos 10,38% acumulados até o mês anterior. A alta no mês foi generalizada, mas, como antecipado pelo IPCA-15, as mensalidades escolares e alimentos foram os itens que mais contribuíram com a alta.



Ainda pressionado pela inflação, e após ter confirmado mais uma alta de 1,50% em sua última reunião, elevando a Selic de 9,25% para os atuais 10,75%, o Copom tinha sinalizado que poderá anunciar uma nova alta em sua próxima reunião, que ocorrerá entre os dias 15 e 16 de março, de pelo menos 1,00%. Considerando o último Relatório Focus, de 11.03.2022, o mercado passou a projetar que a Selic encerre 2022 em 12,75%, 2023 em 8,75%, 2024 em 7,50% e 2025 em 7,00%. Já sobre a inflação, o mercado espera que o IPCA para o final de 2022, 2023, 2024 e 2025, seja, respectivamente, de 6,45%, 3,70%, 3,15% e de 3,00%. Dessa forma, e se tudo o mais constante, teríamos o declínio dos juros reais projetados a partir do final de 2022, sendo 5,92%, 4,87%, 4,22% e 3,88%, respectivamente, podendo sinalizar uma janela de oportunidades em renda fixa.

Repetindo o que temos comentado acerca dos prêmios trazidos pelas NTN-Bs, e, ainda se considerarmos que a SPREV limitou a taxa de desconto do passivo atuarial para uma taxa real de 5,04%, a estratégia de compra direta de NTN-Bs, respaldada por um estudo de ALM, pode auxiliar numa “ancoragem de rentabilidade” ainda acima da meta atuarial do RPPS, bem como, em especial para carregamento até o vencimento, pode contribuir proporcionalmente para a redução da volatilidade global da carteira de investimentos do Instituto, devido ao benefício da “marcação na curva” do preço desse ativo.

Aqui, somente a título de exemplo da “Estrutura a Termo das Taxas de Juros - ETTJ” para o IPCA, estimada e divulgada pela ANBIMA para o fechamento de 10.03.2022, e apresentada no item 3 deste relatório como “Taxa de Juros Real”, a taxa de juros real com vencimento para 10 anos apresentava taxa de retorno estimada em 5,84% a.a., acima da taxa de desconto de 5,04% limitada pela SPREV para o ano de 2022.

De forma ideal, e satisfeitas as sugestões feitas pelo estudo de ALM para aquisição NTN-Bs, no que diz respeito ao casamento entre ativos e passivos, os ativos de renda fixa com emissão ou coobrigação de Instituições Financeiras, também podem trazer oportunidades interessantes com taxas de juros reais atrativas, até o limite de 20% do patrimônio líquido do instituto, conforme Inciso IV, do Art. 7º da Resolução CMN nº 4.963/21, e da necessária previsão em Política de Investimentos.

Por fim, no campo de riscos e de atenção, a evolução do programa nacional de vacinação contra a Covid-19 tem sido positiva, trazendo algum alento em relação ao combate à pandemia. O aumento de preocupação fiscal em ano eleitoral, a necessidade de ancoragem inflacionária, com esforços isolados do banco central, os constantes e crescentes ruídos políticos entre os três poderes, a qualidade das propostas econômicas a serem trazidas e posteriormente implementadas por um eventual novo governo, são alguns dos pontos relevantes que continuam merecendo um bom nível de atenção por aqui.



## 2. EXPECTATIVAS DE MERCADO

### 2.1. BOLETIM FOCUS

▲ Aumento ▼ Diminuição = Estabilidade

Mediana - Agregado	2022							2023						
	Há 4 semanas	Há 1 semana	Hoje	Comp. semanal *	Resp. **	5 dias úteis	Resp. ***	Há 4 semanas	Há 1 semana	Hoje	Comp. semanal *	Resp. **	5 dias úteis	Resp. ***
IPCA (variação %)	5,50	5,65	6,45	▲ (9)	140	6,54	111	3,50	3,51	3,70	▲ (1)	135	3,72	109
PIB Total (variação % sobre ano anterior)	0,30	0,42	0,49	▲ (2)	101	0,52	66	1,50	1,50	1,43	▼ (1)	84	1,30	62
Câmbio (R\$/US\$)	5,58	5,40	5,30	▼ (2)	117	5,30	83	5,45	5,30	5,21	▼ (5)	107	5,20	78
Selic (% a.a)	12,25	12,25	12,75	▲ (1)	131	13,00	98	8,00	8,25	8,75	▲ (2)	121	8,75	95
IGP-M (variação %)	7,33	8,66	9,99	▲ (5)	88	10,50	59	4,03	4,09	4,24	▲ (4)	78	4,27	56
IPCA Administrados (variação %)	4,99	4,85	5,61	▲ (2)	83	5,99	62	4,00	4,28	4,50	▲ (4)	69	4,48	54
Conta corrente (US\$ bilhões)	-22,14	-20,60	-20,60	= (1)	28	-20,00	13	-34,44	-33,70	-33,37	▲ (2)	23	-27,50	11
Balança comercial (US\$ bilhões)	58,40	64,00	63,50	▼ (2)	26	62,00	14	51,00	51,30	51,00	▼ (3)	21	50,30	11
Investimento direto no país (US\$ bilhões)	60,00	60,00	59,04	▼ (1)	26	55,00	13	70,00	69,36	69,18	▼ (3)	22	65,00	11
Dívida líquida do setor público (% do PIB)	60,90	60,65	60,50	▼ (1)	22	60,50	12	64,30	63,93	64,00	▲ (1)	19	64,50	11
Resultado primário (% do PIB)	-0,97	-0,75	-0,70	▲ (5)	30	-0,40	15	-0,50	-0,50	-0,50	= (5)	27	-0,50	13
Resultado nominal (% do PIB)	-8,00	-8,00	-8,00	= (4)	21	-8,39	11	-7,10	-7,15	-7,10	▲ (1)	19	-7,50	10

\* comportamento dos indicadores desde o Focus-Relatório de Mercado anterior; os valores entre parênteses expressam o número de semanas em que vem ocorrendo o último comportamento  
\*\* respondentes nos últimos 30 dias \*\*\* respondentes nos últimos 5 dias úteis

Relatório Focus de 11.03.2022. Fonte: <https://www.bcb.gov.br/publicacoes/focus>

### 2.2. DINÂMICA DAS EXPECTATIVAS DE MERCADO

Como destaques para o final de 2022, o último Boletim Focus apresentou expectativas mais altas para inflação e taxa Selic, com PIB e câmbio menores.

**Inflação (IPCA):** A Inflação esperada para o final 2022 vem sendo revisada para cima nos últimos nove relatórios, com uma elevação mais forte no último relatório, de 5,65% para 6,45%. Para o final de 2023 se espera uma inflação em torno de 3,70%, ante uma expectativa anterior de 3,51%.

**SELIC:** em relação ao último relatório e para o final de 2022, a expectativa que vinha sendo mantida em 12,25% saltou para 12,75%. Para 2023 a expectativa foi revista de 8,25% para 8,75%.

**PIB:** Para o final de 2022 tivemos duas revisões seguidas de alta, sendo a última de 0,42% para 0,49%. Já para o final de 2023 a última revisão foi negativa, de 1,50% para 1,43%.

**Câmbio (Dólar/ Real):** Para 2022 e em relação aos últimos dois relatórios houve revisão de baixa, de R\$ 5,40 para R\$ 5,30. Essa revisão de queda também ocorreu para 2023, de R\$ 5,30 para R\$ 5,21.



### 3. CURVA DE JUROS E INFLAÇÃO

**Taxa de Juros Real:** A curva de juros real calculada pela ANBIMA, projetada em 10.03.2022, estima uma taxa real de juros de 5,84% a.a. para 10 anos.

Curva de Juros Real		
Ano	Taxa*	
	fev/22	mar/22
1	6,78%	6,11%
2	5,82%	5,81%
3	5,47%	5,74%
4	5,39%	5,74%
5	5,40%	5,76%
6	5,44%	5,78%
7	5,48%	5,80%
8	5,52%	5,82%
9	5,55%	5,83%
10	5,58%	5,84%



\* FONTE: ANBIMA; Referência fev/22 divulgada em 09.02.2022 e referência mar/22 divulgada em 10.03.2022.

**Taxa de Inflação Implícita:** A curva de inflação implícita calculada pela ANBIMA, projetada em 10.03.2022, estima uma taxa de inflação máxima de 6,18% a.a. para 10 anos.

Curva de Inflação Implícita		
Ano	Taxa*	
	fev/22	mar/22
1	5,18%	6,62%
2	5,54%	6,51%
3	5,47%	6,19%
4	5,44%	6,04%
5	5,47%	6,01%
6	5,54%	6,03%
7	5,61%	6,06%
8	5,68%	6,11%
9	5,74%	6,14%
10	5,79%	6,18%



\* FONTE: ANBIMA; Referência fev/22 divulgada em 09.02.2022 e referência mar/22 divulgada em 10.03.2022.

**Taxa de Juros Prefixado:** A curva de juros prefixado calculada pela ANBIMA, projetada em 10.03.2022, estima uma taxa prefixada de juros de 12,38% a.a. para 10 anos.

Curva de Juros Pré		
Ano	Taxa*	
	fev/22	mar/22
1	12,31%	13,13%
2	11,67%	12,70%
3	11,23%	12,29%
4	11,12%	12,12%
5	11,17%	12,11%
6	11,28%	12,15%
7	11,40%	12,22%
8	11,51%	12,28%
9	11,61%	12,33%
10	11,69%	12,38%



\* FONTE: ANBIMA; Referência fev/22 divulgada em 09.02.2022 e referência mar/22 divulgada em 10.03.2022.



4. INDICADORES

Índices Financeiros														
Indicadores	2021										2022		No ano (2022)	Acumulado 12 meses
	março	abril	maio	junho	julho	agosto	setembro	outubro	novembro	dezembro	janeiro	fevereiro		
<b>Renda Fixa</b>														
IMA-S	0,17%	0,07%	0,35%	0,35%	0,45%	0,44%	0,49%	0,58%	0,62%	0,78%	0,83%	0,92%	1,75%	6,21%
CDI	0,20%	0,21%	0,27%	0,31%	0,36%	0,42%	0,44%	0,48%	0,59%	0,76%	0,73%	0,75%	1,49%	5,66%
IRF-M 1	0,04%	0,27%	0,20%	0,21%	0,19%	0,37%	0,40%	-0,54%	0,79%	0,88%	0,63%	0,74%	1,38%	4,24%
IDKa IPCA 2A	0,29%	1,35%	0,88%	-0,32%	-0,18%	0,26%	1,10%	-1,47%	2,51%	0,83%	0,05%	1,26%	1,31%	6,33%
IMA-B5	0,34%	0,87%	0,69%	-0,13%	0,03%	0,15%	1,00%	-1,24%	2,50%	0,79%	0,11%	1,06%	1,18%	5,97%
IMA-GERAL	-0,39%	0,51%	0,61%	0,35%	-0,10%	-0,41%	-0,01%	-1,31%	1,80%	0,87%	0,21%	0,74%	0,95%	2,79%
IRF-M	-0,84%	0,84%	0,20%	0,21%	-0,47%	-0,60%	-0,33%	-2,63%	1,79%	1,89%	-0,08%	0,58%	0,50%	0,38%
IRF-M 1+	-1,45%	1,12%	0,20%	0,22%	-0,83%	-1,11%	-0,73%	-3,44%	2,19%	2,29%	-0,50%	0,48%	-0,02%	-1,85%
IMA-B	-0,46%	0,65%	1,06%	0,42%	-0,37%	-1,09%	-0,13%	-2,54%	3,47%	0,22%	-0,73%	0,54%	-0,19%	0,71%
IMA-B5+	-1,17%	0,45%	1,38%	0,83%	-0,76%	-2,22%	-1,26%	-3,87%	4,47%	-0,34%	-1,61%	0,01%	-1,60%	-4,33%
IDKa IPCA 20A	-1,89%	0,37%	2,37%	1,07%	-1,44%	-4,42%	-3,03%	-6,31%	6,09%	-2,28%	-2,92%	-0,58%	-3,49%	-12,39%
<b>Renda Variável</b>														
IBRX - 50	6,08%	2,90%	6,18%	0,66%	-3,85%	-3,50%	-7,47%	-6,27%	-1,81%	3,76%	7,65%	1,74%	9,53%	2,72%
IBrX - 100	6,04%	2,84%	5,92%	0,63%	-3,99%	-3,25%	-6,99%	-6,81%	-1,69%	3,14%	6,87%	1,46%	8,43%	0,91%
Ibovespa	6,00%	1,94%	6,16%	0,46%	-3,94%	-2,48%	-6,57%	-6,74%	-1,53%	2,85%	6,98%	0,89%	7,94%	0,79%
IDIV	7,57%	2,03%	5,64%	-2,17%	-1,72%	-0,50%	-4,48%	-4,23%	0,89%	1,60%	7,47%	-2,32%	4,98%	7,22%
IVBX-2	5,06%	2,75%	3,64%	-1,09%	-3,36%	-2,92%	-4,44%	-8,37%	-2,08%	2,71%	3,18%	-2,63%	0,47%	-10,18%
ISE	4,14%	-0,95%	5,40%	1,28%	-5,11%	0,10%	-3,31%	-6,48%	-0,67%	1,73%	3,86%	-3,43%	0,30%	-6,39%
SMLL	4,56%	4,38%	6,32%	1,29%	-5,80%	-3,82%	-6,43%	-12,53%	-2,29%	3,80%	3,42%	-5,19%	-1,95%	-14,74%
IFIX	-1,38%	0,51%	-1,56%	-2,19%	2,51%	-2,63%	-1,24%	-1,47%	-3,64%	8,78%	-0,99%	-1,29%	-2,27%	-5,28%
<b>Investimentos no Exterior</b>														
MSCI ACWI (Moeda Original)	2,46%	4,24%	1,37%	1,20%	0,59%	2,36%	-4,28%	5,03%	-2,51%	3,89%	-4,96%	-2,63%	-7,46%	4,72%
S&P 500 (Moeda Original)	4,24%	5,24%	0,55%	2,22%	2,27%	2,90%	-4,76%	6,91%	-0,83%	4,36%	-5,26%	-2,90%	-8,00%	14,50%
MSCI ACWI	5,55%	-1,13%	-1,84%	-3,25%	2,99%	2,79%	1,23%	8,97%	-2,91%	3,17%	-8,76%	-6,59%	-14,77%	-1,43%
S&P 500	7,39%	-0,18%	-2,64%	-2,27%	4,72%	3,34%	0,73%	10,92%	-1,24%	3,63%	-9,05%	-6,85%	-15,28%	7,78%
Global BDRX	3,08%	0,98%	-3,85%	-0,28%	5,91%	2,28%	-0,17%	11,15%	-0,67%	1,71%	-9,83%	-6,82%	-15,98%	3,15%
<b>Índices Econômicos</b>														
IGPM	2,94%	1,51%	4,10%	0,60%	0,78%	0,66%	-0,64%	0,64%	0,02%	0,87%	1,82%	1,83%	3,68%	16,28%
INPC	0,86%	0,38%	0,96%	0,60%	1,02%	0,88%	1,20%	1,16%	0,84%	0,73%	0,67%	1,00%	1,68%	10,85%
IPCA	0,93%	0,31%	0,83%	0,53%	0,96%	0,87%	1,16%	1,25%	0,95%	0,73%	0,54%	1,01%	1,56%	10,60%
SELIC	0,20%	0,21%	0,27%	0,31%	0,36%	0,41%	0,44%	0,48%	0,59%	0,76%	0,73%	0,75%	1,49%	5,66%
DÓLAR	3,02%	-5,16%	-3,17%	-4,40%	2,39%	0,42%	5,76%	3,74%	-0,41%	-0,70%	-4,00%	-4,07%	-7,90%	-5,87%
<b>Meta Atuarial</b>														
INPC + 6% a.a.	1,40%	0,85%	1,45%	1,09%	1,54%	1,39%	1,69%	1,63%	1,31%	1,27%	1,16%	1,44%	2,62%	17,55%
IPCA + 6% a.a.	1,47%	0,77%	1,32%	1,02%	1,47%	1,38%	1,65%	1,72%	1,42%	1,27%	1,03%	1,45%	2,50%	17,29%
INPC + 5% a.a.	1,31%	0,77%	1,37%	1,01%	1,45%	1,31%	1,61%	1,55%	1,23%	1,18%	1,08%	1,37%	2,47%	16,43%
IPCA + 5% a.a.	1,38%	0,70%	1,24%	0,94%	1,39%	1,30%	1,57%	1,64%	1,34%	1,18%	0,95%	1,38%	2,35%	16,17%
INPC + 4% a.a.	1,22%	0,69%	1,29%	0,93%	1,37%	1,23%	1,53%	1,48%	1,15%	1,09%	1,00%	1,30%	2,31%	15,32%
IPCA + 4% a.a.	1,29%	0,62%	1,16%	0,86%	1,31%	1,22%	1,49%	1,57%	1,26%	1,09%	0,87%	1,31%	2,19%	15,06%



**OSASCO - CONSOLIDADO**  
MARÇO 2022

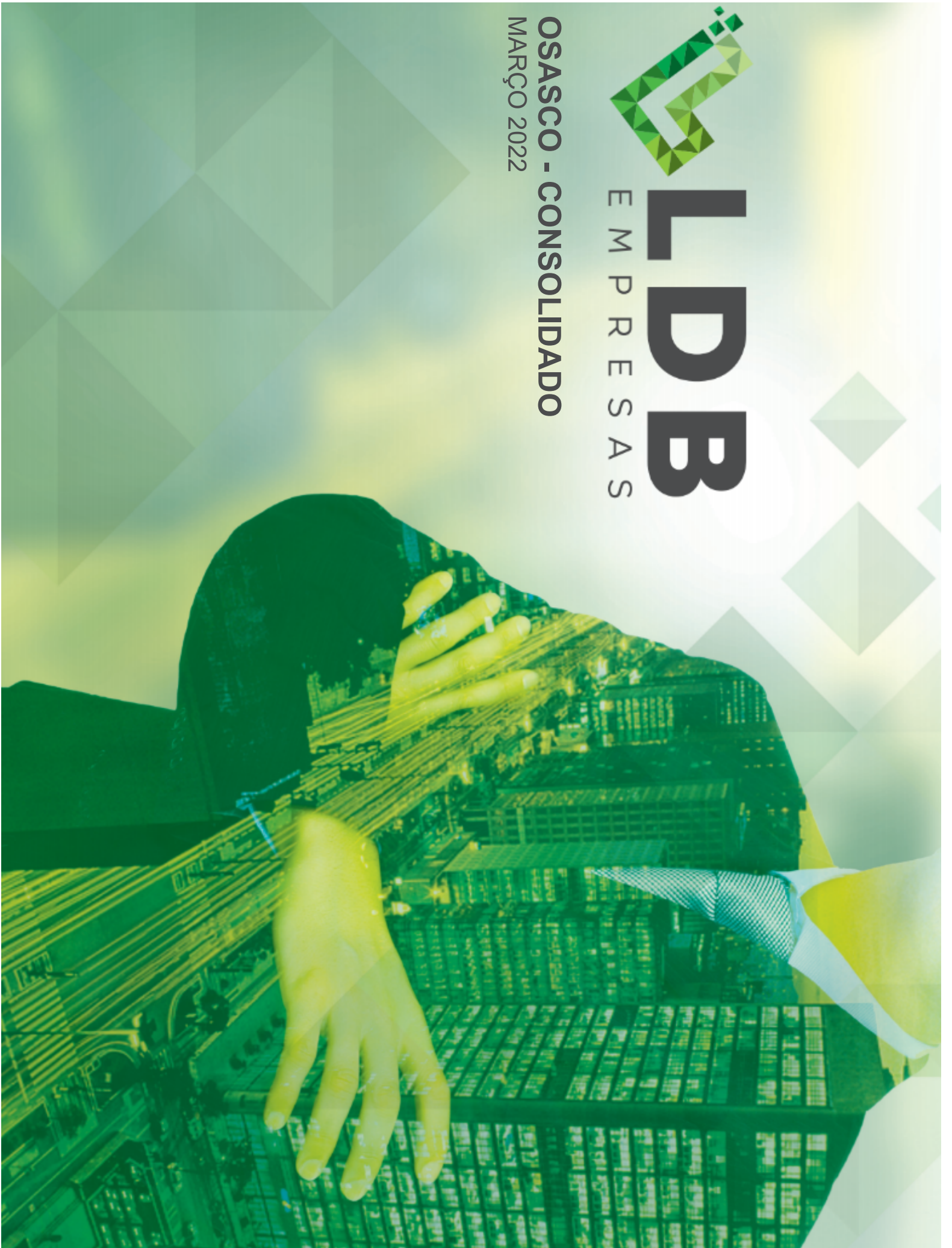

Prezados Senhores,

Este documento tem por objetivo apresentar as principais características e informações referente a sua carteira de investimentos, na intenção de ajudá-lo na tomada de decisão e acompanhamento da mesma.

As informações contidas neste documento se destinam somente à orientação de caráter geral e fornecimento de informações sobre o tema de interesse. Nossos estudos são baseados em informações disponíveis ao público, consideradas confiáveis na data de publicação. Dado que as opiniões nascem de julgamentos e estimativas, estão sujeitas a mudanças. Nossos relatórios não representam oferta de negociação de valores mobiliários ou outros instrumentos financeiros.

Informações adicionais sobre quaisquer empresas, valores mobiliários ou outros instrumentos financeiros podem ser obtidas mediante solicitação.

O presente relatório apresenta todas as informações e índices disponíveis até o dia 31.03.2022.

Não é permitido a divulgação e a utilização deste e de seu respectivo conteúdo por pessoas não autorizadas pela LDB CONSULTORIA FINANCEIRA.

Permanecemos à disposição para quaisquer esclarecimentos que se fizerem necessários e muito obrigado,

Equipe LDB Empresas.

Carteira: OSASCO - CONSOLIDADO

Data Extrato: 31/03/2022

## EXTRATO CONSOLIDADO DE ATIVOS

## Posição de Ativos e Enquadramento

## RENDA FIXA

80,32%

Artigo 7º I, Alínea a (Títulos do Tesouro Nacional)

Emissor	Título Público	Volatili.d. a.a. (%)	Rentab. Mês (%)	Rentab. Ano (%)	Valor (R\$)	% Carteira	PL do Fundo	% Fundo
TESOURO NACIONAL	NTN-B 150545	9,53	3,34	2,01	15.745.907,38	3,04		
TESOURO NACIONAL	LTN 01012024 (6,0300000%)	0,00	0,51	1,45	5.445.262,18	1,05		
TESOURO NACIONAL	LTN 01012024 (6,1000000%)	0,00	0,52	1,47	5.447.123,19	1,05		
TESOURO NACIONAL	NTN-B 150545 (4,9300000%)	2,60	1,69	3,87	27.160.488,87	5,24		
TESOURO NACIONAL	NTN-B 150840 (4,2000000%)	2,41	1,62	3,69	26.759.566,36	5,16		
TESOURO NACIONAL	NTN-B 150850 (5,730001%)	3,99	1,60	1,60	41.655.876,48	8,04		
TESOURO NACIONAL	NTN-B 150850 (5,740002%)	3,99	0,49	0,49	40.506.293,13	7,81		
TESOURO NACIONAL	NTN-F 2029 (12,0000000%)	5,24	0,99	2,83	5.255.211,31	1,01		
<b>Sub-total Artigo 7º I, Alínea a</b>		<b>1,83</b>	<b>1,76</b>	<b>3,09</b>	<b>167.975.728,90</b>	<b>32,41</b>		

Artigo 7º I, Alínea b (Fundos 100% Títulos Públicos)

Gestor	Admin.	Ativo	Volatili.d. a.a. (%)	Rentab. Mês (%)	Rentab. Ano (%)	Valor (R\$)	% Carteira	PL do Fundo	% Fundo
BB	BB	BB PREV RF IMA B TÍTULOS PÚBLICOS FI	5,56	3,01	2,76	17.395.543,62	3,36	6.731.035.549,75	0,26
BRAM	BRADESCO	BRADESCO INSTITUCIONAL FIC FI RF IMA-B TITULOS PUB	5,54	3,03	2,77	7.699.688,71	1,49	557.700.648,72	1,38
BB	BB	BB PREV RF IDKA2	2,60	2,62	3,82	12.839.019,10	2,48	8.945.530.970,72	0,14
CAIXA DTVM	CEF	FI CAIXA BRASIL IDKA IPCA 2A TÍTULOS PÚBLICOS RF LP	2,71	2,63	3,82	23.234.246,39	4,48	10.820.442.688,05	0,21
BB	BB	BB PREV RF IMA-B 5 LP FIC FI	2,71	2,58	3,74	7.675.682,03	1,48	6.475.752.452,47	0,12
BB	BB	BB PREV RF VII	1,59	2,29	4,03	732.311,25	0,14	250.707.080,03	0,29

Carteira: OSASCO - CONSOLIDADO

Data Extrator: 31/03/2022

## EXTRATO CONSOLIDADO DE ATIVOS

Gestor	Admin.	Ativo	Volatilid. a.a. (%)	Rentab. Mês (%)	Rentab. Ano (%)	Valor (R\$)	% Carteira	PL do Fundo	% Fundo
BB	BB	BB PREVIDENCIÁRIO XI TP	1,59	2,29	4,03	4.196.617,87	0,81	208.392.182,98	2,01
BB	BB	BB PREV RF ALOCAÇÃO ATIVA FIC FI	2,65	1,34	2,01	30.401.784,35	5,87	6.199.415.029,16	0,49
CAIXA DTVM	CEF	FIC DE FI CAIXA BRASIL GESTÃO ESTRATÉGICA RF	2,10	0,82	2,32	27.209.608,63	5,25	9.043.444.595,41	0,30
SAFRA	SAFRA	SAFRA SOBERANO REGIME PRÓPRIO FIC DE FI RF REF DI	0,17	0,17	0,17	5.008.383,90	0,97	3.123.742.471,34	0,16
<b>Sub-total Artigo 7º I, Alínea b</b>			<b>2,52</b>	<b>1,81</b>	<b>2,81</b>	<b>136.392.885,85</b>	<b>26,31</b>		

Artigo 7º III, Alínea a (Fundos Renda Fixa)

Gestor	Admin.	Ativo	Volatilid. a.a. (%)	Rentab. Mês (%)	Rentab. Ano (%)	Valor (R\$)	% Carteira	PL do Fundo	% Fundo
SANTANDER	SANTANDER	SANTANDER FIC FI INSTITUCIONAL REFERENCIADO DI	0,19	0,96	0,96	10.814.971,01	2,09	2.128.479.129,29	0,51
BRAM	BRADESCO	BRADESCO FI RF REFERENCIADO DI PREMIUM	0,18	0,94	2,57	10.760.903,97	2,08	5.184.964.769,65	0,21
CAIXA DTVM	CEF	FI CAIXA BRASIL RENDA FIXA REFERENCIADO DI LP	0,21	0,93	2,55	26.313.875,89	5,08	11.946.672.563,32	0,22
QUELUZ	RJI	BRA1 FI RENDA FIXA	1,47	1,55	1,98	437.268,61	0,08	8.611.515,22	5,08
BB	BB	BB PREV RF REF DI LP PERFIL FIC FI	0,18	0,96	2,57	29.806.209,46	5,75	8.356.230.168,64	0,36
VERITAS	RJI	TMJ IMA-B FI RF	14,69	1,11	0,36	1.028.122,30	0,20	62.334.236,72	1,65
BRPP	RJI	TOWER RENDA FIXA FI IMA-B 5	18,09	-0,17	-0,59	1.131.574,81	0,22	81.296.656,49	1,39
BRAM	BRADESCO	BRADESCO INST FIC FI RF IMA-B 5	2,73	2,53	3,68	21.256.304,38	4,10	1.345.152.073,23	1,58
VERITAS	RJI	FI BARCELONA RENDA FIXA	21,84	-18,72	-17,59	590.837,18	0,11	39.813.824,70	1,48
BRPP	PLANNER	FI DE RF PYXIS INSTITUCIONAL IMA B	36,03	0,82	2,02	412.982,27	0,08	14.527.131,70	2,84
BRAM	BRADESCO	BRADESCO FIC FI RF ALOCAÇÃO DINAMICA	2,37	0,73	1,64	0,00	0,00	1.049.701.929,58	0,00
VERITAS	RJI	MZL IMA B FUNDO INVESTIMENTO RENDA FIXA	22,87	-1,55	-4,54	55.405,93	0,01	1.698.755,01	3,26
RJI	RJI	TOWER II RENDA FIXA FI IMA-B 5	1,30	1,03	1,50	1.064.869,42	0,21	53.029.054,60	2,01
<b>Sub-total Artigo 7º III, Alínea a</b>			<b>0,58</b>	<b>1,12</b>	<b>2,53</b>	<b>103.673.325,23</b>	<b>20,00</b>		

Artigo 7º V, Alínea a (FIDC Cota Sênior)

Gestor	Admin.	Ativo	Volatilid. a.a. (%)	Rentab. Mês (%)	Rentab. Ano (%)	Valor (R\$)	% Carteira	PL do Fundo	% Fundo
GRAPHEN	RJI	LEME MULTISSETORIAL IPCA FIDC	1,27	0,59	1,47	3.305.839,68	0,64	73.148.781,77	4,52
QUELUZ	PLANNER	ILLUMINATI FIDC	17,86	-1,28	-5,01	2.101.859,66	0,41	1.133.622.595,71	1,85
BRPP	RJI	INCENTIVO MULTISSETORIAL I - FIDC	15,51	-0,21	-0,88	381.959,20	0,07	7.878.102,68	4,85

Carteira: OSASCO - CONSOLIDADO

Data Extrato: 31/03/2022

## EXTRATO CONSOLIDADO DE ATIVOS

Gestor	Admin.	Ativo	Volatilid. a.a. (%)	Rentab. Mês (%)	Rentab. Ano (%)	Valor (R\$)	% Carteira	PL do Fundo	% Fundo
<b>Sub-total Artigo 7º V, Alínea a</b>			<b>1,83</b>	<b>-0,15</b>	<b>-1,13</b>	<b>5.789.658,54</b>	<b>1,12</b>		
Artigo 7º V, Alínea b (F.I.R.F. - Crédito Privado)									
Gestor	Admin.	Ativo	Volatilid. a.a. (%)	Rentab. Mês (%)	Rentab. Ano (%)	Valor (R\$)	% Carteira	PL do Fundo	% Fundo
PLURAL	INTRADER	PLATÃ F.I.R.F LONGO PRAZO	6,58	-0,56	-7,00	2.505.248,09	0,48	101.054.332,70	2,48
<b>Sub-total Artigo 7º V, Alínea b</b>			<b>6,58</b>	<b>-0,56</b>	<b>-7,00</b>	<b>2.505.248,09</b>	<b>0,48</b>		
<b>Renda Fixa</b>			<b>4,15</b>	<b>1,56</b>	<b>2,71</b>	<b>416.336.846,61</b>	<b>80,32</b>		

Carteira: OSASCO - CONSOLIDADO

Data Extrato: 31/03/2022

**EXTRATO CONSOLIDADO DE ATIVOS**
**RENDA VARIÁVEL**

5,01%

Artigo 8º I (Fundos de Ações)

Gestor	Admin.	Ativo	Volatild. a.a. (%)	Rentab. Mês (%)	Rentab. Ano (%)	Valor (R\$)	% Carteira	PL do Fundo	% Fundo
CAIXA DTVM	CEF	FIA CAIXA DIVIDENDOS	17,72	9,76	14,90	3.817.933,51	0,74	252.049.839,99	1,51
CAIXA DTVM	CEF	FIA CAIXA INFRAESTRUTURA	21,60	8,08	12,77	5.127.530,01	0,99	300.011.235,09	1,71
BTG PACTUAL	BTG PACTUAL	BTG PACTUAL ABSOLUTO INSTITUCIONAL FIA FIA	24,14	6,88	9,88	3.285.024,67	0,63	1.932.751.487,29	0,17
CAIXA DTVM	CEF	FIA CAIXA SMALL CAPS ATIVO	25,39	8,57	7,01	4.328.217,85	0,84	890.450.777,50	0,49
CAIXA DTVM	CEF	FIC FIA CAIXA BRASIL ACOES LIVRE	19,51	6,67	7,76	2.974.624,06	0,57	548.161.104,61	0,54
SAFRA	SAFRA	SAFRA EQUITY PORTFOLIO PB FIC FI EM AÇÕES	24,08	5,45	9,82	6.447.873,07	1,24	256.736.908,89	2,51
<b>Sub-total Artigo 8º I</b>			<b>22,11</b>	<b>7,42</b>	<b>10,39</b>	<b>25.981.203,17</b>	<b>5,01</b>		
<b>Renda Variável</b>			<b>18,29</b>	<b>7,42</b>	<b>10,39</b>	<b>25.981.203,17</b>	<b>5,01</b>		



Carteira: OSASCO - CONSOLIDADO

Data Extrato: 31/03/2022

## EXTRATO CONSOLIDADO DE ATIVOS

## INVESTIMENTOS NO EXTERIOR

2,84%

Artigo 9º III (Ações - BDR Nível I)

Gestor	Admin.	Ativo	Volatilid. a.a. (%)	Rentab. Mês (%)	Rentab. Ano (%)	Valor (R\$)	% Carteira	PL do Fundo	% Fundo
CAIXA DTVM	CEF	FIA CAIXA INSTITUCIONAL BDR NIVEL I	18,89	-4,11	-19,62	7.371.911,72	1,42	2.671.897.209,12	0,28
SAFRA	SAFRA	SAFRA CONSUMO AMERICANO FIA BDR-NIVEL I PB	18,50	-4,53	-21,86	7.372.003,96	1,42	2.224.682.241,76	0,33
<b>Sub-total Artigo 9º III</b>			<b>21,62</b>	<b>-4,32</b>	<b>-20,75</b>	<b>14.743.915,68</b>	<b>2,84</b>		
<b>Investimentos no Exterior</b>			<b>20,70</b>	<b>-4,32</b>	<b>-20,75</b>	<b>14.743.915,68</b>	<b>2,84</b>		



Carteira: OSASCO - CONSOLIDADO

Data Extrato: 31/03/2022

## EXTRATO CONSOLIDADO DE ATIVOS

## INVESTIMENTOS ESTRUTURADOS

10,62%

Artigo 10º I (Fundos Multimercados)

Gestor	Admin.	Ativo	Volatilid. a.a. (%)	Rentab. Mês (%)	Rentab. Ano (%)	Valor (R\$)	% Carteira	PL do Fundo	% Fundo
QUELUZ	RJI	FI MULTIMERCADO SCULPTOR CREDITO PRIVADO	4,20	-0,20	-0,89	4.012.272,21	0,77	174.030.670,47	2,31
SAFRA	SAFRA	SAFRA S P REAIS PB FI MULTIMERCADO	14,82	4,58	-3,00	14.606.149,37	2,82	1.503.624.719,70	0,97
BRAM	BRADESCO	BRADESCO H FI MULTIMERCADO BOLSA AMERICANA	15,02	4,54	-3,23	10.208.049,55	1,97	1.384.587.908,25	0,74
CAIXA DTVM	CEF	CAIXA BOLSA AMERICANA FI MULTIMERCADO LP	15,02	4,57	-3,05	15.041.000,91	2,90	2.963.569.112,96	0,51
REAG	ARENA CAPITAL	WNG FIC DE FI MULTIMERCADO CP	25,48	-1,11	-3,76	343.065,76	0,07	38.743.388,38	0,89
<b>Sub-total Artigo 10º I</b>			<b>18,49</b>	<b>4,07</b>	<b>-2,88</b>	<b>44.210.537,80</b>	<b>8,53</b>		

Artigo 10º II (Fundo de Participação)

Gestor	Admin.	Ativo	Volatilid. a.a. (%)	Rentab. Mês (%)	Rentab. Ano (%)	Valor (R\$)	% Carteira	PL do Fundo	% Fundo
A5	PLANNER	W7 FIP MULTISTRATÉGIA	1,95	-0,13	-0,36	9.680.907,54	1,87	136.133.781,03	7,11
QUELUZ	BNY MELLON	BRASIL FLORESTAL FIC DE FIP	0,33	-0,06	-0,17	1.131.387,90	0,22	27.882.719,06	4,06
<b>Sub-total Artigo 10º II</b>			<b>0,39</b>	<b>-0,12</b>	<b>-0,34</b>	<b>10.812.295,44</b>	<b>2,09</b>		
<b>Investimentos Estruturados</b>			<b>14,72</b>	<b>3,22</b>	<b>-2,38</b>	<b>55.022.833,24</b>	<b>10,62</b>		



Carteira: OSASCO - CONSOLIDADO

Data Extrato: 31/03/2022

## EXTRATO CONSOLIDADO DE ATIVOS

## FUNDOS IMOBILIÁRIOS

1,20%

Artigo 11º (Fundo de Investimento Imobiliário)

Gestor	Admin.	Ativo	Volatild. a.a. (%)	Rentab. Mês (%)	Rentab. Ano (%)	Valor (R\$)	% Carteira	PL do Fundo	% Fundo
VERITAS	RJI	SÃO DOMINGOS FI IMOBILIÁRIO FIL	12,76	-0,08	-5,99	447.819,76	0,09	89.957.107,41	0,50
GRAPHEN	RJI	HAZ FUNDO DE INVESTIMENTO IMOBILIÁRIO	1,62	0,20	0,43	5.758.398,68	1,11	72.769.196,87	7,91
REDITUS	INDIGO	AQ3 RENDA FI IMOBILIÁRIO	112,34	-4,46	-6,33	33.055,73	0,01	43.511.201,93	0,08
<b>Sub-total Artigo 11º</b>			<b>1,24</b>	<b>0,15</b>	<b>-0,15</b>	<b>6.239.274,17</b>	<b>1,20</b>		
Fundos Imobiliários			1,24	0,15	-0,15	6.239.274,17	1,20		
<b>Total</b>			<b>3,16</b>	<b>1,80</b>	<b>1,66</b>	<b>518.324.072,87</b>	<b>100,00</b>		



Carteira: OSASCO - CONSOLIDADO

Data Extrato: 31/03/2022

**EXTRATO CONSOLIDADO DE ATIVOS**

DISPONIBILIDADES FINANCEIRAS	
Ativo	Valor (R\$)
DISPONIBILIDADES FINANCEIRAS	90.414,52
<b>Sub-total Disponibilidades Financeiras</b>	<b>90.414,52</b>
<b>Total</b>	<b>518.414.487,39</b>



Carteira: OSASCO - CONSOLIDADO

Data Extrato: 31/03/2022

## EXTRATO CONSOLIDADO DE ATIVOS

## Enquadramento da Carteira

Artigo	Tipo de Ativo	Valor(R\$)	% Carteira	Política de Investimentos				ALM	Limite Legal
				Mínimo	Objetivo	Máximo			
<b>Renda Fixa</b>									
Artigo 7º I, Alínea a	Títulos do Tesouro Nacional	167.975.728,90	32,41	0,00	40,00	100,00	0,00	100,00	
Artigo 7º I, Alínea b	Fundos 100% Títulos Públicos	136.392.885,85	26,31	0,00	18,50	100,00	0,00	100,00	
Artigo 7º III, Alínea a	Fundos Renda Fixa	103.673.325,23	20,00	0,00	14,00	40,00	0,00	60,00	
Artigo 7º V, Alínea a	FIDC Cota Sênior	5.789.658,54	1,12	0,00	1,00	1,40	0,00	5,00	
Artigo 7º V, Alínea b	FI RF - Crédito Privado	2.505.248,09	0,48	0,00	0,50	0,60	0,00	5,00	
	<b>Total Renda Fixa</b>	<b>416.336.846,61</b>	<b>80,32</b>					100,00	
<b>Renda Variável</b>									
Artigo 8º I	Fundos de Ações	25.981.203,17	5,01	0,00	5,00	20,00	0,00	30,00	
	<b>Total Renda Variável</b>	<b>25.981.203,17</b>	<b>5,01</b>					30,00	
<b>Investimentos no Exterior</b>									
Artigo 9º III	Ações - BDR Nivel I	14.743.915,68	2,84	0,00	8,00	10,00	0,00	10,00	
	<b>Total Investimentos no Exterior</b>	<b>14.743.915,68</b>	<b>2,84</b>					10,00	
<b>Investimentos Estruturados</b>									
Artigo 10º I	Fundos Multimercados	44.210.537,80	8,53	0,00	10,00	10,00	0,00	10,00	
Artigo 10º II	Fundo de Participação	10.812.295,44	2,09	0,00	2,00	2,40	0,00	5,00	
	<b>Total Investimentos Estruturados</b>	<b>55.022.833,24</b>	<b>10,62</b>					15,00	
<b>Fundos Imobiliários</b>									
Artigo 11º	Fundo de Investimento Imobiliário	6.239.274,17	1,20	0,00	1,00	1,45	0,00	5,00	
	<b>Total Fundos Imobiliários</b>	<b>6.239.274,17</b>	<b>1,20</b>					5,00	



Carteira: OSASCO - CONSOLIDADO

Data Extrato: 31/03/2022

## EXTRATO CONSOLIDADO DE ATIVOS

## Rentabilidades por Artigo

Estratégia Indexador	No Mês	No Ano	3 meses	6 meses	12 meses	No Mês(R\$)	No Ano(R\$)
Artigo 7º I, Alínea a % do CDI	1,76 190,84	3,09 127,35	3,09 127,35	5,87 136,08		2.350.677,97	3.440.504,15
Artigo 7º I, Alínea b % do CDI	1,81 195,51	2,81 115,94	2,81 115,94	4,11 95,33		2.735.361,64	4.313.183,64
Artigo 7º III, Alínea a % do CDI	1,12 121,14	2,53 104,54	2,53 104,54			1.336.124,25	3.464.621,89
Artigo 7º V, Alínea a % do CDI	-0,15 -15,98	-1,13 -46,80	-1,13 -46,80			-8.554,64	-66.442,67
Artigo 7º V, Alínea b % do CDI	-0,56 -61,03	-7,00 -288,89	-7,00 -288,89			-14.198,98	-188.687,61
Artigo 8º I Var. IBOVESPA p.p.	7,42 1,36	10,39 -4,09	10,39 -4,09			1.795.077,87	2.446.057,02
Artigo 9º III % do CDI	-4,32 -467,77	-20,75 -855,90	-20,75 -855,90	-11,11 -257,82		-665.625,66	-3.697.313,52
Artigo 10º I % do CDI	4,07 440,40	-2,88 -118,69	-2,88 -118,69			1.727.720,15	-1.278.313,11
Artigo 10º II % do CDI	-0,12 -12,94	-0,34 -13,90	-0,34 -13,90			-12.938,87	-36.560,90
Artigo 11º % do CDI	0,15 16,72	-0,15 -6,23	-0,15 -6,23			9.614,91	-9.542,27
Disponibilidades Financeiras	0,00	-11,95	-11,95			0,00	-10.209,55
<b>OSASCO - CONSOLIDADO (Total)</b>						<b>9.253.258,64</b>	<b>8.377.297,07</b>

## RESULTADO POR ATIVO

Artigo 7º I, Alínea a (Títulos do Tesouro Nacional)

Ativo	Saldo Anterior	Aplicações	Resgates	Amortização	Saldo	Resultado Financ. Mês (R\$)	Resultado Financ. Ano (R\$)
LTN 01012024 (6,0300000%)	5.417.498,80	0,00	0,00	0,00	5.445.262,18	27.763,38	77.880,10
LTN 01012024 (6,1000000%)	5.419.038,09	0,00	0,00	0,00	5.447.123,19	28.085,10	78.778,46
NTN-B 150545	15.236.639,18	0,00	0,00	0,00	15.745.907,38	509.268,20	310.531,23
NTN-B 150545 (4,9300000%)	26.709.896,35	0,00	0,00	0,00	27.160.488,87	450.592,52	1.011.687,14

Carteira: OSASCO - CONSOLIDADO

Data Extrato: 31/03/2022

**EXTRATO CONSOLIDADO DE ATIVOS**

Ativo	Saldo Anterior	Aplicações	Resgates	Amortização	Saldo	Resultado Financ. Mês (R\$)	Resultado Financ. Ano (R\$)
NTN-B 150840 (4,2000000%)	26.331.684,42	0,00	0,00	0,00	26.759.566,36	427.881,94	961.650,76
NTN-B 150850 (5,730001%)	0,00	40.998.353,85	0,00	0,00	41.655.876,48	657.522,63	657.522,63
NTN-B 150850 (5,740002%)	0,00	40.308.466,44	0,00	0,00	40.506.293,13	197.826,69	197.826,69
NTN-F 2029 (12,000000%)	5.203.473,80	0,00	0,00	0,00	5.255.211,31	51.737,51	144.627,14
					167.975.728,90	0,00	0,00

Artigo 7º I, Alínea b (Fundos 100% Títulos Públicos)

Ativo	Saldo Anterior	Aplicações	Resgates	Amortização	Saldo	Resultado Financ. Mês (R\$)	Resultado Financ. Ano (R\$)
BB PREV RF ALOCAÇÃO ATIVA FIC FI	29.999.081,52	0,00	0,00	0,00	30.401.784,35	402.702,83	597.691,43
BB PREV RF IDKA2	12.511.205,19	0,00	0,00	0,00	12.839.019,10	327.813,91	472.065,27
BB PREV RF IMA B TÍTULOS PÚBLICOS FI	16.887.266,49	0,00	0,00	0,00	17.395.543,62	508.277,13	467.919,62
BB PREV RF IMA-B 5 LP FIC FI	7.482.725,57	0,00	0,00	0,00	7.675.682,03	192.956,46	276.711,62
BB PREV RF VII	7.15.899,11	0,00	0,00	0,00	732.311,25	16.412,14	28.587,87
BB PREVIDENCIÁRIO XI TP	4.102.591,09	0,00	0,00	0,00	4.196.617,87	94.026,78	163.729,65
BRADESCO INSTITUCIONAL FIC FI RF IMA-B TÍTULOS PUB	7.473.204,75	0,00	0,00	0,00	7.699.688,71	226.483,96	207.792,40
FI CAIXA BRASIL IDKA IPCA 2A TÍTULOS PÚBLICOS RF LP	22.639.624,25	0,00	0,00	0,00	23.234.246,39	594.622,14	855.398,15
FIC DE FI CAIXA BRASIL GESTÃO ESTRATÉGICA RF	52.778.014,57	0,00	-25.932.088,33	0,00	27.209.608,63	363.682,39	1.132.754,23
SAFRA SOBERANO REGIME PRÓPRIO FIC DE FI RF REF DI	0,00	5.000.000,00	0,00	0,00	5.008.383,90	8.383,90	8.383,90
					136.392.885,85	0,00	0,00

Artigo 7º III, Alínea a (Fundos Renda Fixa)

Ativo	Saldo Anterior	Aplicações	Resgates	Amortização	Saldo	Resultado Financ. Mês (R\$)	Resultado Financ. Ano (R\$)
BB PREV RF REF DI LP PERFIL FIC FI	58.756.976,26	26.108.181,43	-55.476.931,10	0,00	29.806.209,46	417.982,87	1.452.150,62
BRA1 FI RENDA FIXA	485.664,16	0,00	0,00	55.854,91	437.268,61	7.459,36	9.520,02
BRADESCO FI RF REFERENCIADO DI PREMIUM	2.082.631,09	8.638.693,78	0,00	0,00	10.760.903,97	39.579,10	81.511,33
BRADESCO FIC FI RF ALOCAÇÃO DINAMICA	13.540.127,80	0,00	-13.638.693,78	0,00	0,00	98.565,98	220.683,24
BRADESCO INST FIC FI RF IMA-B 5	20.732.051,86	0,00	0,00	0,00	21.256.304,38	524.252,52	753.512,19
FI BARCELONA RENDA FIXA	726.922,44	0,00	0,00	0,00	590.837,18	-136.085,26	-126.072,57
FI CAIXA BRASIL RENDA FIXA REFERENCIADO DI LP	45.242.806,55	814.658,64	-20.000.000,00	0,00	26.313.875,89	256.410,70	841.842,94

Carteira: OSASCO - CONSOLIDADO

Data Extrato: 31/03/2022

## EXTRATO CONSOLIDADO DE ATIVOS

Ativo	Saldo Anterior	Aplicações	Resgates	Amortização	Saldo	Resultado Financ. Mês (R\$)	Resultado Financ. Ano (R\$)
FI DE RF PYXIS INSTITUCIONAL IMA B	663.193,82	0,00	0,00	255.852,00	412.982,27	5.640,45	13.403,02
MZL IMA B FUNDO INVESTIMENTO RENDA FIXA	59.591,99	0,00	0,00	3.261,56	55.405,93	-924,50	-2.865,35
SANTANDER FIC FI INSTITUCIONAL REFERENCIADO DI	10.712.129,32	0,00	0,00	0,00	10.814.971,01	102.841,69	102.841,69
TMJ IMA-B FI RF	1.029.063,20	0,00	0,00	12.370,27	1.028.122,30	11.429,37	3.644,20
TOWER II RENDA FIXA FI IMA-B 5	1.054.026,75	0,00	0,00	0,00	1.064.869,42	10.842,67	15.699,00
TOWER RENDA FIXA FI IMA-B 5	1.133.445,51	0,00	0,00	0,00	1.131.574,81	-1.870,70	-7.044,19
					103.673.325,23	0,00	0,00
Artigo 7º V, Alínea a (FIDC Cota Sênior)							
Ativo	Saldo Anterior	Aplicações	Resgates	Amortização	Saldo	Resultado Financ. Mês (R\$)	Resultado Financ. Ano (R\$)
ILLUMINATI FIDC	2.129.107,24	0,00	0,00	0,00	2.101.859,66	-27.247,58	-110.784,49
INGENTIVO MULTISSETORIAL I - FIDC	382.755,51	0,00	0,00	0,00	381.959,20	-796,31	-3.400,69
LEME MULTISSETORIAL IPCA FIDC	3.286.350,43	0,00	0,00	0,00	3.305.839,68	19.489,25	47.742,51
					5.789.658,54	0,00	0,00
Artigo 7º V, Alínea b (FI RF - Crédito Privado)							
Ativo	Saldo Anterior	Aplicações	Resgates	Amortização	Saldo	Resultado Financ. Mês (R\$)	Resultado Financ. Ano (R\$)
PIATÁ FI RF LONGO PRAZO	2.519.447,07	0,00	0,00	0,00	2.505.248,09	-14.198,98	-188.687,61
					2.505.248,09	0,00	0,00
Artigo 8º I (Fundos de Ações)							
Ativo	Saldo Anterior	Aplicações	Resgates	Amortização	Saldo	Resultado Financ. Mês (R\$)	Resultado Financ. Ano (R\$)
BTG PACTUAL ABSOLUTO INSTITUCIONAL FIC FIA	3.073.670,88	0,00	0,00	0,00	3.285.024,67	211.353,79	295.511,31
FIA CAIXA DIVIDENDOS	3.478.432,98	0,00	0,00	0,00	3.817.933,51	339.500,53	495.154,11
FIA CAIXA INFRAESTRUTURA	4.744.265,47	0,00	0,00	0,00	5.127.530,01	383.264,54	580.810,74
FIA CAIXA SMALL CAPS ATIVO	3.986.714,16	0,00	0,00	0,00	4.328.217,85	341.503,69	283.634,06
FIC FIA CAIXA BRASIL ACOES LIVRE	2.788.541,07	0,00	0,00	0,00	2.974.624,06	186.082,99	214.125,49
SAFRA EQUITY PORTFOLIO PB FIC FI EM AÇÕES	6.114.500,74	0,00	0,00	0,00	6.447.873,07	333.372,33	576.821,31
					25.981.203,17	0,00	0,00



Carteira: OSASCO - CONSOLIDADO

Data Extrato: 31/03/2022

## EXTRATO CONSOLIDADO DE ATIVOS

Artigo 9º III (Ações - BDR Nível I)

Ativo	Saldo Anterior	Aplicações	Resgates	Amortização	Saldo	Resultado Financ. Mês (R\$)	Resultado Financ. Ano (R\$)
FIA CAIXA INSTITUCIONAL BDR NÍVEL I	7.688.027,53	0,00	0,00	0,00	7.371.911,72	-316.115,81	-1.746.954,65
SAFRA CONSUMO AMERICANO FIA BDR-NÍVEL I PB	7.721.513,81	0,00	0,00	0,00	7.372.003,96	-349.509,85	-1.950.358,87
					14.743.915,68	0,00	0,00

Artigo 10º I (Fundos Multimercados)

Ativo	Saldo Anterior	Aplicações	Resgates	Amortização	Saldo	Resultado Financ. Mês (R\$)	Resultado Financ. Ano (R\$)
BRADESCO H FI MULTIMERCADO BOLSA AMERICANA	9.765.150,06	0,00	0,00	0,00	10.208.049,55	442.899,49	-304.518,08
CAIXA BOLSA AMERICANA FI MULTIMERCADO LP	14.383.753,93	0,00	0,00	0,00	15.041.000,91	657.246,98	-473.151,87
FI MULTIMERCADO SCULPTOR CREDITO PRIVADO	4.020.418,88	0,00	0,00	0,00	4.012.272,21	-8.146,67	-35.990,81
SAFRA S P REAIS PB FI MULTIMERCADO	13.966.565,25	0,00	0,00	0,00	14.606.149,37	639.584,12	-451.197,50
WNG FIC DE FI MULTIMERCADO CP	346.929,53	0,00	0,00	0,00	343.065,76	-3.863,77	-13.454,85
					44.210.537,80	0,00	0,00

Artigo 10º II (Fundo de Participação)

Ativo	Saldo Anterior	Aplicações	Resgates	Amortização	Saldo	Resultado Financ. Mês (R\$)	Resultado Financ. Ano (R\$)
BRASIL FLORESTAL FIC DE FIP	1.132.054,74	0,00	0,00	0,00	1.131.387,90	-666,84	-1.881,62
W7 FIP MULTISTRATÉGIA	9.693.179,57	0,00	0,00	0,00	9.680.907,54	-12.272,03	-34.679,28
					10.812.295,44	0,00	0,00

Artigo 11º (Fundo de Investimento Imobiliário)

Ativo	Saldo Anterior	Aplicações	Resgates	Amortização	Proventos	Saldo	Resultado Financ. Mês (R\$)	Resultado Financ. Ano (R\$)
AQ3 RENDA FI IMOBILIÁRIO	34.597,11	0,00	0,00	0,00	0,00	33.055,73	-1.541,38	-2.232,42
HAZ FUNDO DE INVESTIMENTO IMOBILIÁRIO	5.746.816,46	0,00	0,00	0,00	0,00	5.758.398,68	11.582,22	25.019,40
SÃO DOMINGOS FI IMOBILIÁRIO FII	507.983,46	0,00	0,00	0,00	59.737,77	447.819,76	-425,93	-32.329,25
						6.239.274,17	0,00	0,00

Disponibilidades Financeiras



Carteira: OSASCO - CONSOLIDADO

Data Extrato: 31/03/2022

**EXTRATO CONSOLIDADO DE ATIVOS**

Ativo	Saldo Anterior	Aplicações	Resgates	Amortização	Saldo	Resultado Financ. Mês (R\$)	Resultado Financ. Ano (R\$)
DISPONIBILIDADES FINANCEIRAS	92.012,40	0,00	-1.597,88	0,00	90.414,52	0,00	-10.209,55
					90.414,52	0,00	0,00



Carteira: OSASCO - CONSOLIDADO

Data Extrato: 31/03/2022

**EXTRATO CONSOLIDADO DE ATIVOS**

**Análise de Liquidez**

Período	Valor (R\$)	(%)	Valor Acumulado (R\$)	(%) Acum.
de 0 a 30 dias	318.322.156,64	61,41	318.322.156,64	61,41
de 31 a 365 dias	18.342.681,09	3,54	336.664.837,73	64,95
acima de 365 dias	181.659.235,14	35,05	518.324.072,87	100,00



Carteira: OSASCO - CONSOLIDADO

EXTRATO CONSOLIDADO DE ATIVOS

Data Extrato: 31/03/2022

Alocação por Artigo

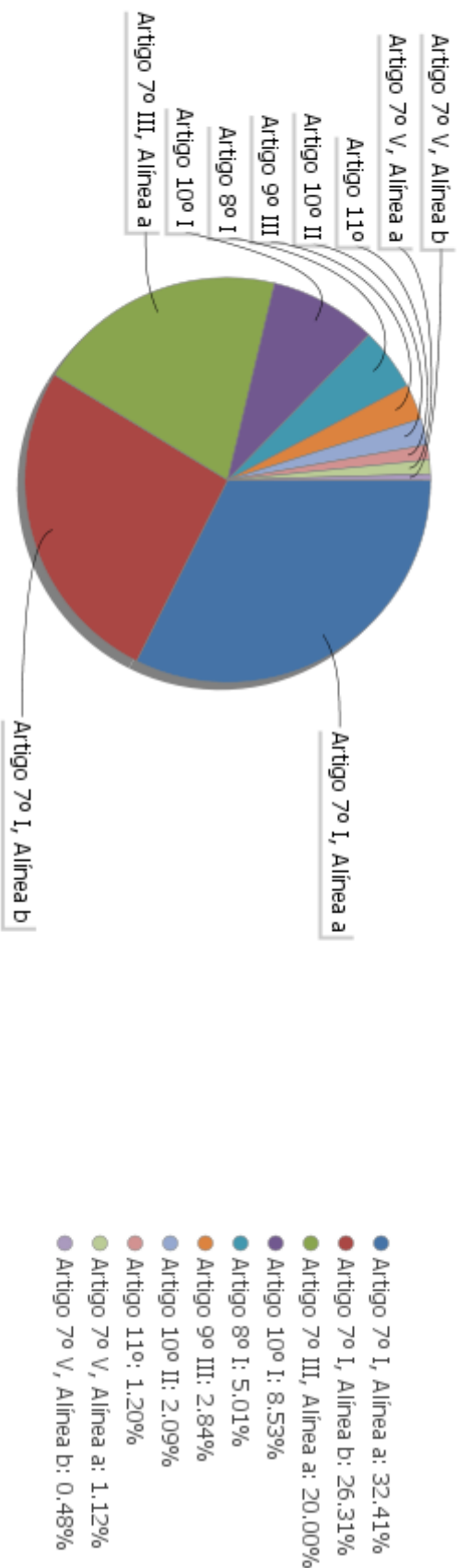

Alocação Por Estratégia

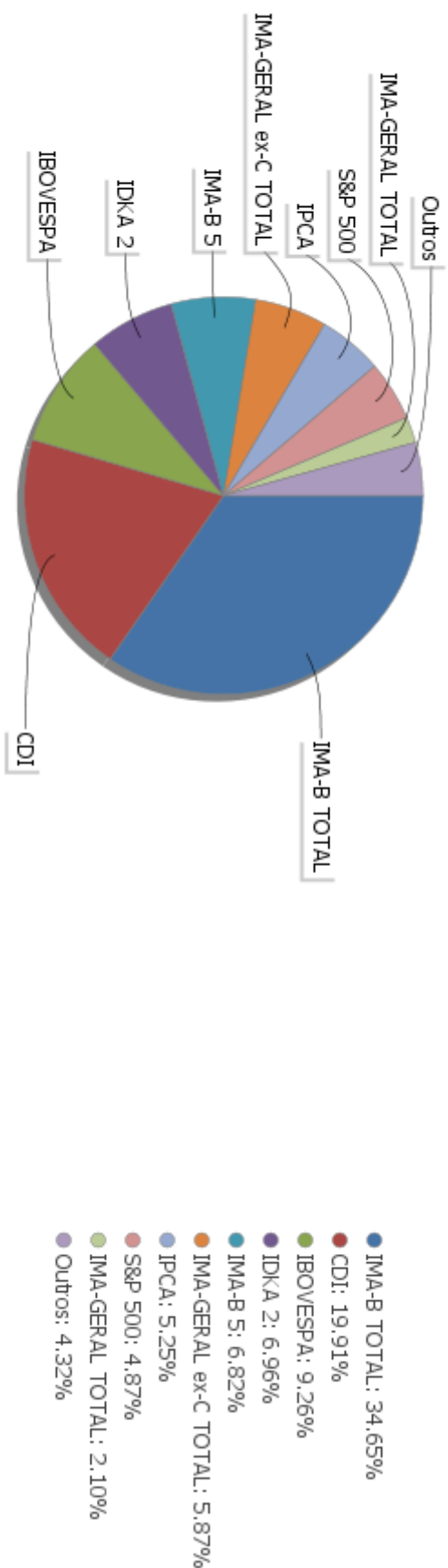



Carteira: OSASCO - CONSOLIDADO

EXTRATO CONSOLIDADO DE ATIVOS

Data Extrato: 31/03/2022

Alocação por Gestor

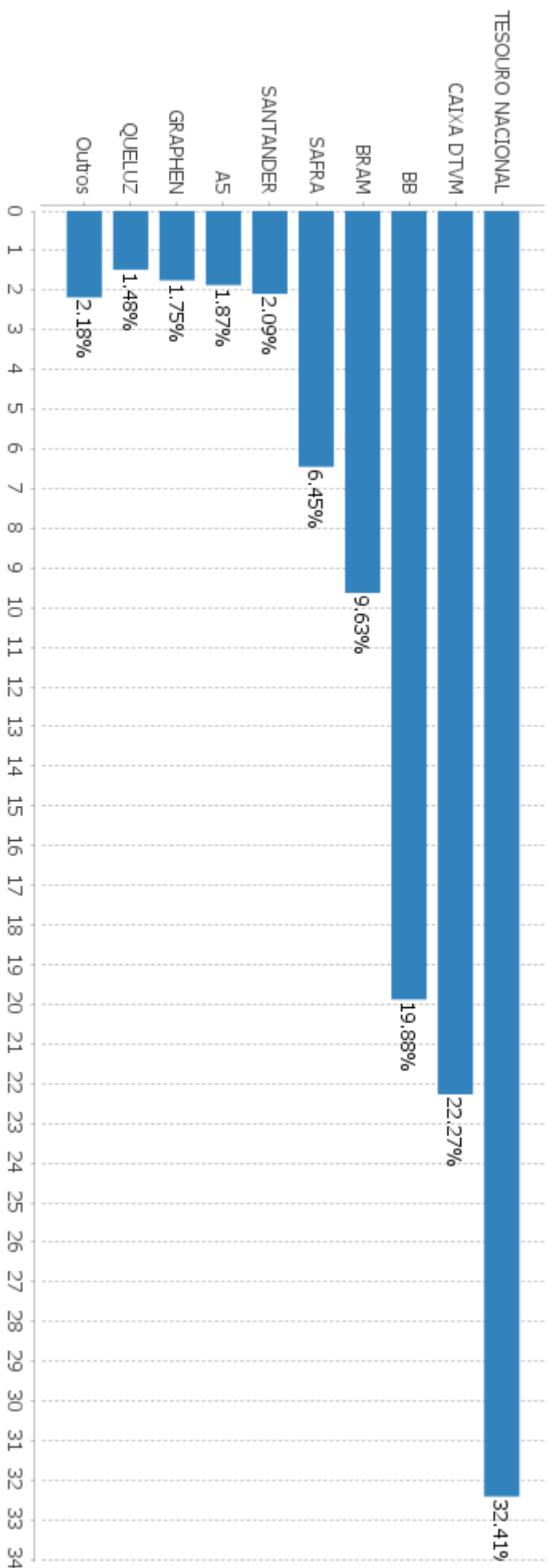



Carteira: OSASCO - CONSOLIDADO

Data Extrato: 31/03/2022

## EXTRATO CONSOLIDADO DE ATIVOS

## Rentabilidades da Carteira versus Meta Atuarial

Ano	Jan	Fev	Mar	Abr	Mai	Jun	Jul	Ago	Set	Out	Nov	Dez	Rent. Ano
2022	-0,24	0,09	1,80										1,66
IPCA + 4,95%	0,95	1,38	2,05										4,43
p.p. Indexador	-1,18	-1,28	-0,25										-2,78
2021													1,59
IPCA + 5,45%													6,01
p.p. Indexador													-4,42

## Performance Sobre a Meta Atuarial

## Relatório

	Quantidade	Perc. (%)	Período	Carteira	Meta Atuarial	p.p. Indx.	Volatilidade Anual
Meses acima - Meta Atuarial	0	0,00	03 meses	1,66	4,43	-2,78	3,21
Meses abaixo - Meta Atuarial	7	100,00	06 meses	3,51	8,96	-5,45	3,10
			12 meses				
			24 meses				
Maior rentabilidade da Carteira	1,80	2022-03	Desde 31/08/2021	3,28	10,71	-7,43	3,16
Menor rentabilidade da Carteira	-0,44	2021-10					



Carteira: OSASCO - CONSOLIDADO

Data Extrato: 31/03/2022

EXTRATO CONSOLIDADO DE ATIVOS

Evolução

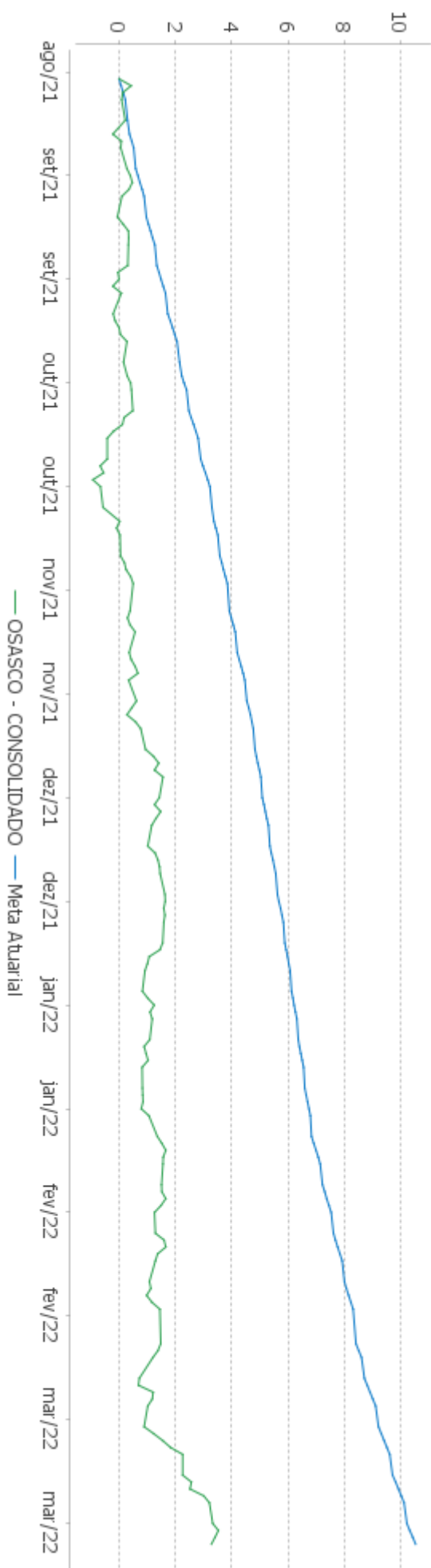

Patrimônio Líquido

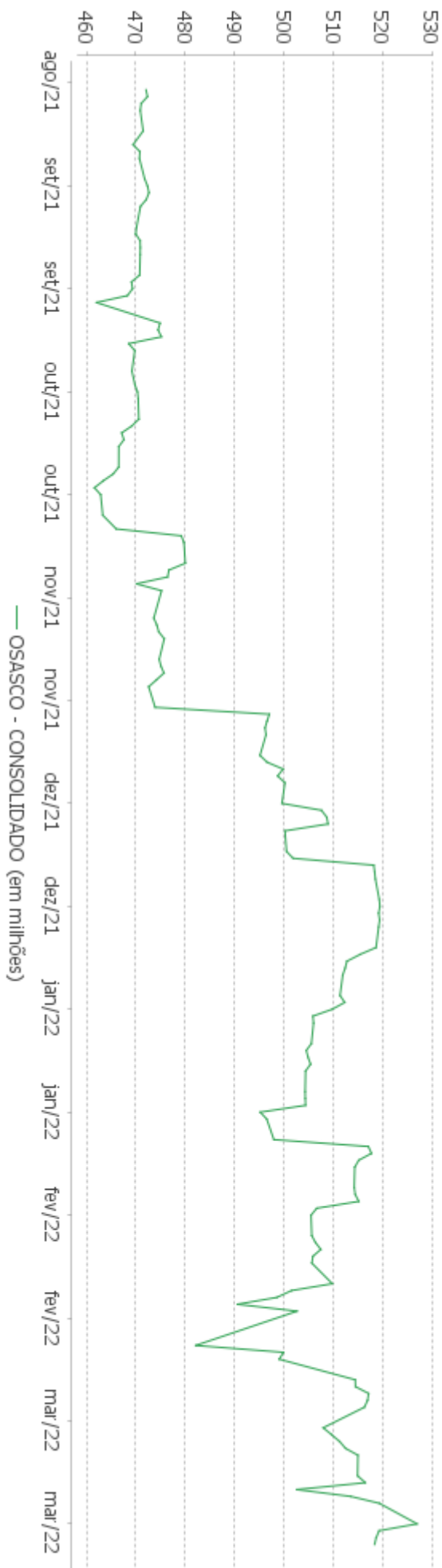



Carteira: OSASCO - CONSOLIDADO

Data Extrato: 31/03/2022

EXTRATO CONSOLIDADO DE ATIVOS

Rentabilidades Mensais - 12 últimos meses

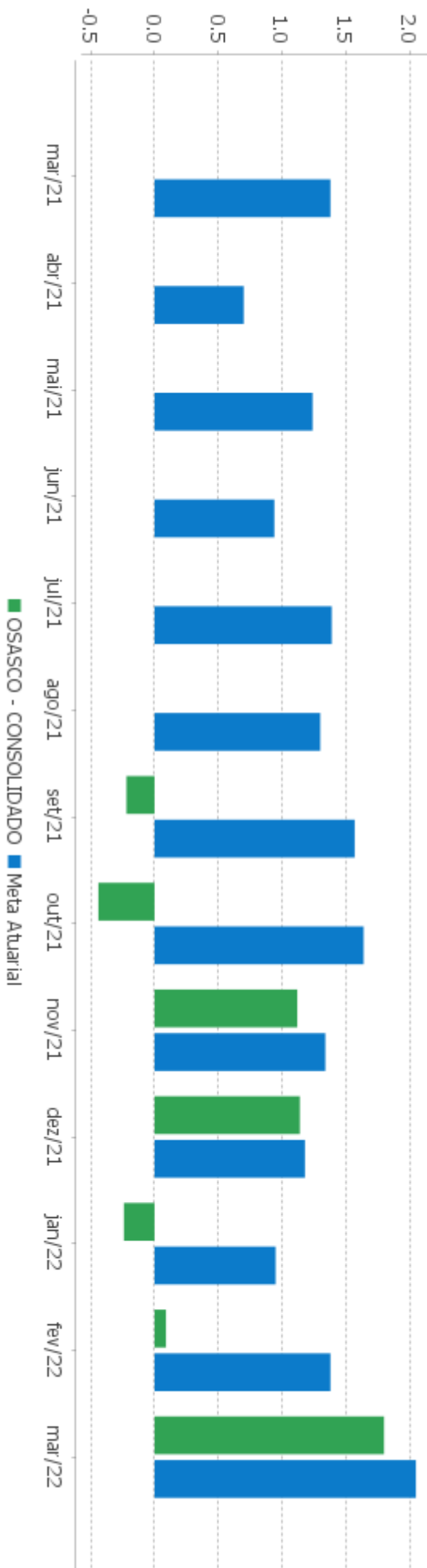

Carteira: OSASCO - CONSOLIDADO

Data Extrato: 31/03/2022

## EXTRATO CONSOLIDADO DE ATIVOS

## Performance dos Fundos

Fundo Variação da Estratégia	No Mês	No Ano	3 meses	6 meses	12 meses	24 meses	36 meses
LEME MULTISSETORIAL IPCA FIDC % do CDI	0,59 64,22	1,47 60,44	1,47 60,44	2,28 52,83	3,31 51,63	-2,08 -23,67	-4,19 -28,47
INGENTIVO MULTISSETORIAL I - FIDC % do CDI	-0,21 -22,53	-0,88 -36,40	-0,88 -36,40	-2,66 -61,60	-18,50 -288,44		
ILLUMINATI FIDC Var. IPCA + 6,00% p.p.	-1,28 -3,42	-5,01 -9,70	-5,01 -9,70	-9,18 -18,55	-9,44 -27,42	-13,21 -45,83	-16,23 -61,52
BB PREVIDENCIÁRIO XI TP Var. IMA-B 5 p.p.	2,29 -0,32	4,03 0,21	4,03 0,21	5,92 -0,00	10,12 1,41	20,52 2,56	32,64 3,67
BB PREV RF VII Var. IMA-B TOTAL p.p.	2,29 -0,78	4,03 1,16	4,03 1,16	5,92 1,96	10,12 5,62	17,95 2,60	26,13 0,23
BB PREV RF IDKA2 Var. IDKA 2 p.p.	2,62 0,08	3,82 -0,06	3,82 -0,06	5,75 -0,05	8,64 -0,45	18,02 -0,43	27,20 -2,04
BB PREV RF ALOCAÇÃO ATIVA FIC FI Var. IMA-GERAL ex-C TOTAL p.p.	1,34	2,01	2,01	3,02	3,54	8,04	17,28
FIC DE FI CAIXA BRASIL GESTÃO ESTRATÉGICA RF Var. IPCA p.p.	0,82 -0,80	2,32 -0,89	2,32 -0,89	3,41 -2,85	2,39 -8,91	7,61 -10,48	22,09 0,11
FI CAIXA BRASIL IDKA IPCA 2A TÍTULOS PÚBLICOS RF LP Var. IDKA 2 p.p.	2,63 0,09	3,82 -0,06	3,82 -0,06	5,71 -0,08	8,69 -0,41	17,87 -0,58	27,34 -1,91
BB PREV RF IMA-B 5 LP FIC FI Var. IMA-B 5 p.p.	2,58 -0,03	3,74 -0,07	3,74 -0,07	5,75 -0,17	8,38 -0,33	17,29 -0,67	27,99 -0,98
BB PREV RF IMA B TÍTULOS PÚBLICOS FI Var. IMA-B TOTAL p.p.	3,01 -0,06	2,76 -0,11	2,76 -0,11	3,77 -0,20	4,18 -0,33	14,69 -0,67	24,92 -0,98
SAFRA SOBERANO REGIME PRÓPRIO FIC DE FI RF REF DI % do CDI	0,92 99,28	2,47 101,88	2,47 101,88	4,37 101,37	6,44 100,42	8,49 96,73	14,17 96,38
BRADESCO INSTITUCIONAL FIC FI RF IMA-B TITULOS PUB Var. IMA-B TOTAL p.p.	3,03 -0,04	2,77 -0,10	2,77 -0,10	3,77 -0,19	4,13 -0,37	14,54 -0,81	24,58 -1,32
PIATÁ FI RF LONGO PRAZO % do CDI	-0,56 -61,03	-7,00 -288,89	-7,00 -288,89	-7,42 -172,03	-8,26 -128,74	-9,22 -105,05	20,08 136,53
BRADESCO INST FIC FI RF IMA-B 5 Var. IMA-B 5 p.p.	2,53 -0,08	3,68 -0,14	3,68 -0,14	5,69 -0,24	8,26 -0,46	16,60 -1,35	27,31 -1,67
BRADESCO FI RF REFERENCIADO DI PREMIUM % do CDI	0,94 101,78	2,57 105,82	2,57 105,82	4,66 108,11	7,05 109,92	9,24 105,23	14,63 99,45
FI CAIXA BRASIL RENDA FIXA REFERENCIADO DI LP	0,93	2,55	2,55	4,49	6,91	9,00	14,44



Carteira: OSASCO - CONSOLIDADO

Data Extrato: 31/03/2022

## EXTRATO CONSOLIDADO DE ATIVOS

Fundo Variação da Estratégia	No Mês	No Ano	3 meses	6 meses	12 meses	24 meses	36 meses
% do CDI	100,44	105,38	105,38	104,26	107,69	102,47	98,16
BRA1 FI RENDA FIXA	1,55	1,98	1,98	2,36	1,79	1,18	-67,96
Var. IMA-B TOTAL p.p.	-1,52	-0,89	-0,89	-1,60	-2,71	-14,17	-93,86
TOWER II RENDA FIXA FI IMA-B 5	1,03	1,50	1,50	0,97	0,76	-24,60	-33,66
Var. IMA-B 5 p.p.	-1,58	-2,32	-2,32	-4,95	-7,96	-42,55	-62,63
SANTANDER FIC FI INSTITUCIONAL REFERENCIADO DI	0,96	2,60	2,60	4,70	7,16	9,36	14,62
% do CDI	103,96	107,21	107,21	109,12	111,63	106,54	99,39
BRADESCO FIC FI RF ALOCAÇÃO DINAMICA	1,42	2,35	2,35	3,90	4,34	8,37	16,87
Var. IPCA p.p.	-0,20	-0,85	-0,85	-2,35	-6,96	-9,72	-5,12
MZL IMA B FUNDO INVESTIMENTO RENDA FIXA	-1,55	-4,54	-4,54	-9,95	-35,46	-96,47	-96,95
Var. IMA-B TOTAL p.p.	-4,62	-7,41	-7,41	-13,91	-39,96	-111,83	-122,85
FI DE RF PYXIS INSTITUCIONAL IMA B	0,82	2,02	2,02	-0,66	2,56	-9,08	-21,35
Var. IMA-B TOTAL p.p.	-2,25	-0,85	-0,85	-4,62	-1,94	-24,44	-47,25
BB PREV RF REF DI LP PERFIL FIC FI	0,96	2,57	2,57	4,55	6,77	9,24	14,50
% do CDI	104,35	105,87	105,87	105,47	105,64	105,21	98,55
FI BARCELONA RENDA FIXA	-18,72	-17,59	-17,59	-16,23	-15,63	-18,38	-11,39
% do CDI	-2,027,26	-725,32	-725,32	-376,51	-243,73	-209,32	-77,44
TOWER RENDA FIXA FI IMA-B 5	-0,17	-0,59	-0,59	-0,96	-21,54	-66,39	-74,34
Var. IMA-B 5 p.p.	-2,77	-4,41	-4,41	-6,88	-30,26	-84,34	-103,31
TMJ IMA-B FI RF	1,11	0,36	0,36	2,43	-13,66	-44,70	-44,23
Var. IMA-B TOTAL p.p.	-1,96	-2,51	-2,51	-1,53	-18,17	-60,05	-70,13
NTN-B 150545	3,34	2,01	2,01	0,54	-1,33	11,58	20,55
Var. IMA-B TOTAL p.p.	0,27	-0,86	-0,86	-3,42	-5,83	-3,77	-5,35
NTN-B 150545 (4,930000%)	1,69	3,87	3,87	8,35	13,20	19,33	23,58
Var. IMA-B TOTAL p.p.	-1,38	1,00	1,00	4,39	8,69	3,97	-2,32
LTN 01012024 (6,030000%)	0,51	1,45	1,45	2,95	6,03	12,37	19,20
Var. IMA-GERAL TOTAL p.p.	-1,06	-1,09	-1,09	-0,97	1,12	2,24	-0,26
NTN-F 2029 (12,000000%)	0,99	2,83	2,83	5,78	6,29	7,05	7,93
Var. SELIC p.p.	0,07	0,40	0,40	1,47	-0,13	-1,73	-6,78
NTN-B 150840 (4,200000%)	1,62	3,69	3,69	7,98	12,60	18,29	22,09
Var. IMA-B TOTAL p.p.	-1,45	0,82	0,82	4,02	8,09	2,93	-3,81
LTN 01012024 (6,100000%)	0,52	1,47	1,47	2,98	6,10	12,52	19,44
Var. IMA-GERAL TOTAL p.p.	-1,05	-1,07	-1,07	-0,93	1,19	2,38	-0,03
NTN-B 150850 (5,730001%)	1,75	1,19	1,19	5,76	10,61	16,86	21,30
Var. IMA-B TOTAL p.p.	-1,32	-1,69	-1,69	1,79	6,11	1,51	-4,60
NTN-B 150850 (5,740002%)	1,76	1,18	1,18	5,76	10,62	16,87	21,30

22 de 35

Carteira: OSASCO - CONSOLIDADO

Data Extrato: 31/03/2022

## EXTRATO CONSOLIDADO DE ATIVOS

Fundo	No Mês	No Ano	3 meses	6 meses	12 meses	24 meses	36 meses
<b>Variação da Estratégia</b>							
Var. IMA-B TOTAL p.p.	-1,32	-1,69	-1,69	1,79	6,11	1,51	-4,60
<b>BTG PACTUAL ABSOLUTO INSTITUCIONAL FII FIA</b>	<b>6,88</b>	<b>9,88</b>	<b>9,88</b>	<b>-11,48</b>	<b>-23,94</b>	<b>24,96</b>	<b>8,13</b>
Var. IBOVESPA p.p.	0,82	-4,59	-4,59	-19,61	-26,82	-39,38	-17,64
<b>FIC FIA CAIXA BRASIL ACOES LIVRE</b>	<b>6,67</b>	<b>7,76</b>	<b>7,76</b>	<b>6,56</b>	<b>9,88</b>	<b>76,28</b>	<b>9,88</b>
Var. IBOVESPA p.p.	0,61	-6,72	-6,72	-1,57	6,99	11,94	11,94
<b>FIA CAIXA INFRAESTRUTURA</b>	<b>8,08</b>	<b>12,77</b>	<b>12,77</b>	<b>8,15</b>	<b>7,33</b>	<b>63,80</b>	<b>42,83</b>
Var. IBOVESPA p.p.	2,02	-1,70	-1,70	0,02	4,44	-0,54	17,07
<b>FIA CAIXA SMALL CAPS ATIVO</b>	<b>8,57</b>	<b>7,01</b>	<b>7,01</b>	<b>-5,41</b>	<b>-10,49</b>	<b>43,86</b>	<b>24,02</b>
Var. IBOVESPA p.p.	2,51	-7,47	-7,47	-13,54	-13,37	-20,48	-1,75
<b>FIA CAIXA DIVIDENDOS</b>	<b>9,76</b>	<b>14,90</b>	<b>14,90</b>	<b>12,57</b>	<b>10,05</b>	<b>43,91</b>	<b>28,03</b>
Var. IBOVESPA p.p.	3,70	0,42	0,42	4,44	7,17	-20,43	2,26
<b>SAFRA EQUITY PORTFOLIO PB FIC FI EM AÇÕES</b>	<b>5,45</b>	<b>9,82</b>	<b>9,82</b>	<b>-8,66</b>	<b>-10,40</b>	<b>52,03</b>	<b>93,17</b>
Var. IBOVESPA p.p.	-0,61	-4,65	-4,65	-16,79	-13,28	-4,80	-5,60
<b>FIA CAIXA INSTITUCIONAL BDR NÍVEL I</b>	<b>-4,11</b>	<b>-19,62</b>	<b>-19,62</b>	<b>-10,12</b>	<b>-7,40</b>	<b>49,12</b>	<b>81,53</b>
Var. Global BDRX p.p.	-0,13	-0,29	-0,29	-0,72	-2,26	-4,80	-5,60
<b>SAFRA CONSUMO AMERICANO FIA BDR-NÍVEL I PB</b>	<b>-4,53</b>	<b>-21,86</b>	<b>-21,86</b>	<b>-12,08</b>	<b>-6,29</b>	<b>82,26</b>	<b>66,50</b>
Var. IBOVESPA p.p.	-10,59	-36,33	-36,33	-20,21	-9,17	-15,22	55,76
<b>CAIXA BOLSA AMERICANA FI MULTIMERCADO LP</b>	<b>4,57</b>	<b>-3,05</b>	<b>-3,05</b>	<b>9,62</b>	<b>20,58</b>	<b>22,52</b>	<b>27,84</b>
Var. S&P 500 p.p.	9,32	16,25	16,25	18,02	25,75	22,52	-27,84
<b>FI MULTIMERCADO SCULPTOR CREDITO PRIVADO</b>	<b>-0,20</b>	<b>-0,89</b>	<b>-0,89</b>	<b>-0,37</b>	<b>-5,08</b>	<b>-1,81</b>	<b>-17,97</b>
% do CDI	-21,94	-36,67	-36,67	-8,49	-79,26	-20,60	-122,21
<b>WNG FIC DE FI MULTIMERCADO CP</b>	<b>-1,11</b>	<b>-3,76</b>	<b>-3,76</b>	<b>-4,57</b>	<b>-31,10</b>	<b>-38,46</b>	<b>-39,99</b>
Var. IPCA + 7,00% p.p.	-3,34	-8,69	-8,69	-14,45	-50,19	-73,59	-89,43
<b>BRADESCO H FI MULTIMERCADO BOLSA AMERICANA</b>	<b>4,54</b>	<b>-3,23</b>	<b>-3,23</b>	<b>9,21</b>	<b>19,80</b>	<b>82,62</b>	<b>68,39</b>
Var. S&P 500 p.p.	9,29	16,07	16,07	17,60	24,98	22,88	-25,95
<b>SAFRA S P REAIS PB FI MULTIMERCADO</b>	<b>4,58</b>	<b>-3,00</b>	<b>-3,00</b>	<b>9,42</b>	<b>20,24</b>	<b>81,76</b>	<b>67,89</b>
Var. IBOVESPA p.p.	-1,48	-17,48	-17,48	1,29	17,36	17,43	42,13
<b>W7 FIP MULTISTRATÉGIA</b>	<b>-0,13</b>	<b>-0,36</b>	<b>-0,36</b>	<b>-0,72</b>	<b>-1,47</b>	<b>1,35</b>	<b>-0,65</b>
% do CDI	-13,71	-14,72	-14,72	-16,76	-22,86	-4,42	-4,42
<b>BRASIL FLORESTAL FIC DE FIP</b>	<b>-0,06</b>	<b>-0,17</b>	<b>-0,17</b>	<b>-0,51</b>	<b>-1,11</b>	<b>17,54</b>	<b>-22,31</b>
Var. IPCA + 6,00% p.p.	-2,20	-4,86	-4,86	-9,88	-19,09	-15,08	-67,60
<b>SÃO DOMINGOS FI IMOBILIÁRIO FII</b>	<b>-0,08</b>	<b>-5,99</b>	<b>-5,99</b>	<b>-3,00</b>	<b>-2,21</b>	<b>29,86</b>	<b>-12,99</b>
Var. IFIX p.p.	-1,50	-5,10	-5,10	-5,37	0,14	18,40	-24,95
<b>HAZ FUNDO DE INVESTIMENTO IMOBILIÁRIO</b>	<b>0,20</b>	<b>0,43</b>	<b>0,43</b>	<b>0,62</b>	<b>1,84</b>	<b>3,87</b>	<b>4,03</b>
Var. IFIX p.p.	-1,21	1,32	1,32	-1,75	4,18	-7,59	-7,93
<b>AQ3 RENDA FI IMOBILIÁRIO</b>	<b>-4,46</b>	<b>-6,33</b>	<b>-6,33</b>	<b>-8,84</b>	<b>-70,87</b>		



Carteira: OSASCO - CONSOLIDADO

Data Extrato: 31/03/2022

**EXTRATO CONSOLIDADO DE ATIVOS**

Fundo	No Mês	No Ano	3 meses	6 meses	12 meses	24 meses	36 meses
<b>Variação da Estratégia</b>							
Var. IBOVESPA p.p.	-10,52	-20,80	-20,80	-16,97	-73,76		
<b>OSASCO - CONSOLIDADO</b>	<b>1,80</b>	<b>1,66</b>	<b>1,66</b>	<b>3,51</b>			
Var. IPCA + 4,95% p.p.	-0,25	-2,78	-2,78	-5,32			
<b>CDI</b>	<b>0,92</b>	<b>2,42</b>	<b>2,42</b>	<b>4,31</b>	<b>6,41</b>	<b>8,78</b>	<b>14,71</b>
<b>IBOVESPA</b>	<b>6,06</b>	<b>14,48</b>	<b>14,48</b>	<b>8,13</b>	<b>2,89</b>	<b>64,34</b>	<b>25,77</b>
<b>INPC + 6,00%</b>	<b>2,23</b>	<b>4,91</b>	<b>4,91</b>	<b>9,38</b>	<b>18,43</b>	<b>34,19</b>	<b>47,02</b>
<b>IPCA + 6,00%</b>	<b>2,14</b>	<b>4,69</b>	<b>4,69</b>	<b>9,37</b>	<b>17,98</b>	<b>32,62</b>	<b>45,29</b>



Carteira: OSASCO - CONSOLIDADO

Data Extrato: 31/03/2022

## EXTRATO CONSOLIDADO DE ATIVOS

## Cotização e Taxas

Fundo	Aplicação		Resgate		Taxas	
	Cotização	Liquidação	Cotização	Liquidação	Performance	Administração
AO3 RENDA FI IMOBILIÁRIO	Não se aplica	Não se aplica				
BB PREV RF ALOCAÇÃO ATIVA FIC FI	D+0	D+0	D+3 du	D+3 du		0,30
BB PREV RF IDKA2	D+0	D+0	D+1 du	D+1 du		0,20
BB PREV RF IMA B TÍTULOS PÚBLICOS FI	D+0	D+0	D+1 du	D+1 du		0,20
BB PREV RF IMA-B 5 LP FIC FI	D+0	D+0	D+1 du	D+1 du		0,20
BB PREV RF REF DI LP PERFIL FIC FI	D+0	D+0	D+0	D+0		0,20
BB PREV RF VII	D+0	D+0	D+0	D+0		0,20
BB PREVIDENCIÁRIO XI TP	D+0	D+0	D+0	D+0		0,20
BRA1 FI RENDA FIXA	D+0	D+0	D+1440	D+1445		1,30
BRADESCO FI RF REFERENCIADO DI PREMIUM	D+0	D+0	D+0	D+0		0,20
BRADESCO FIC FI RF ALOCAÇÃO DINÂMICA	D+0	D+0	D+3 du	D+4 du		0,40
BRADESCO H FI MULTIMERCADO BOLSA AMERICANA			D+0	D+1 du		1,20
BRADESCO INST FIC FI RF IMA-B 5	D+0	D+0	D+1 du	D+1 du		0,20
BRADESCO INSTITUCIONAL FIC FI RF IMA-B TÍTULOS PUB	D+0	D+0	D+1 du	D+1 du		0,20
BRASIL FLORESTAL FIC DE FIP	Não se aplica	Não se aplica				
BTG PACTUAL ABSOLUTO INSTITUCIONAL FIC FIA	D+1 du	D+0	D+1 du ou D+30 (isento de taxa de resgate)	D+4 du ou D+32 (isento de taxa de resgate)		3,00
CAIXA BOLSA AMERICANA FI MULTIMERCADO LP	D+0	D+0	D+0	D+1 du		1,20
FI BARCELONA RENDA FIXA	D+0	D+0	D+0 ou D+1260 (isento de taxa de resgate)	D+1 du ou D+1261 (isento de taxa de resgate)		0,00
FI CAIXA BRASIL IDKA IPCA 2A TÍTULOS PÚBLICOS RF LP	D+0	D+0	D+0	D+0		0,20
FI CAIXA BRASIL RENDA FIXA REFERENCIADO DI LP	D+0	D+0	D+0	D+0		0,20
FI DE RF PYXIS INSTITUCIONAL IMA B	D+0	D+0	D+30 ou D+1440 (isento de taxa de resgate)	D+31 ou D+1441 (isento de taxa de resgate)	Adicionalmente à remuneração prevista no caput deste Artigo, o	1,70

EXTRATO CONSOLIDADO DE ATIVOS

Fundo	Cotização	Aplicação		Resgate		Performance	Taxas
		Liquidação	Cotização	Liquidação	Administracção		
FI MULTIMERCADO SCULPTOR CREDITO PRIVADO	D+1 du	D+0	D+90 ou D+1440 (isento de taxa de resgate)	D+91 ou D+1441 (isento de taxa de resgate)	1,50	<p>FUNDO, com base em seu resultado, pagará a GESTORA, a título de performance ("Prêmio"), o equivalente a 20% (vinte por cento) da valorização da cota do FUNDO que, em cada semestre civil, exceder o índice IMA-B.</p>	
FIA CAIXA DIVIDENDOS	D+1 du	D+0	D+1 du	D+3 du	1,50		
FIA CAIXA INFRAESTRUTURA	D+1 du	D+0	D+1 du	D+3 du	2,00		
FIA CAIXA INSTITUCIONAL BDR NÍVEL I	D+1 du	D+0	D+1 du	D+3 du	0,70		
FIA CAIXA SMALL CAPS ATIVO	D+1 du	D+0	D+1 du	D+3 du	1,50		
FIC DE FI CAIXA BRASIL GESTÃO ESTRATÉGICA RF	D+0	D+0	D+0	D+0	0,40		
FIC FIA CAIXA BRASIL ACOES LIVRE	D+1 du	D+0	D+13 du	D+15 du	2,00		
HAZ FUNDO DE INVESTIMENTO IMOBILIÁRIO	Não se aplica	Não se aplica					
ILLUMINATI FIDC	D+0	D+0					
INGENTIVO MULTISSETORIAL I - FIDC	Não se aplica	Não se aplica					
LEME MULTISSETORIAL IPCA FIDC	D+0	D+0					
MZL IMA B FUNDO INVESTIMENTO RENDA FIXA	D+0	D+0	D+1370	D+1371	1,50		
PIATÁ FI RF LONGO PRAZO	D+0	D+0	D+0 ou D+1080 (isento de taxa de resgate)	D+1 du ou D+1081 (isento de taxa de resgate)	1,40		
SAFRA CONSUMO AMERICANO FIA BDR-NÍVEL I PB	D+1 du	D+0	D+1 du	D+4 du	1,50		
SAFRA EQUITY PORTFOLIO PB FIC FI EM AÇÕES	D+1 du	D+0	D+1 du	D+3 du	2,00		
SAFRA S P REAIS PB FI MULTIMERCADO	D+1 du	D+0	D+1 du	D+2 du	1,00		



Carteira: OSASCO - CONSOLIDADO

Data Extrato: 31/03/2022

## EXTRATO CONSOLIDADO DE ATIVOS

Fundo	Aplicação		Resgate		Taxas	
	Cotização	Liquidação	Cotização	Liquidação	Performance	Administração
SAFRA SOBERANO REGIME PRÓPRIO FIC DE FI RF REF DI			D+0	D+0		0,10
SANTANDER FIC FI INSTITUCIONAL REFERENCIADO DI	D+0	D+0	D+0	D+0		0,20
SÃO DOMINGOS FI IMOBILIÁRIO FII	Não se aplica	Não se aplica				
TMJ IMA-B FI RF	D+0	D+0	D+30 ou D+1460 du (isento de taxa de resgate)	D+31 ou D+1461 du (isento de taxa de resgate)		0,80
TOWER II RENDA FIXA FI IMA-B 5	D+1 du	D+0	D+1470	D+1471		0,35
TOWER RENDA FIXA FI IMA-B 5	D+1 du	D+0	D+1470	D+1471		0,70
W7 FIP MULTISTRATÉGIA	Não se aplica	Não se aplica				
WNG FIC DE FI MULTIMERCADO CP	D+0	D+0	D+1460	D+1520		1,00



Carteira: OSASCO - CONSOLIDADO

Data Extrato: 31/03/2022

## EXTRATO CONSOLIDADO DE ATIVOS

## Indexadores

## Renda Fixa

Indexador	No Mês	No Ano	3 meses	6 meses	12 meses	24 meses	36 meses	48 meses	60 meses
IRF-M 1	0,89	2,28	2,28	3,43	5,14	7,77	14,95	22,64	34,09
IRF-M 1+	0,81	0,79	0,79	1,73	0,56	2,39	15,66	27,47	45,50
IRF-M TOTAL	0,84	1,35	1,35	2,35	2,19	4,49	16,08	26,70	43,00
IMA-B 5	2,61	3,81	3,81	5,92	8,72	17,96	28,97	40,83	57,68
IMA-B 5+	3,56	1,91	1,91	1,99	0,35	12,40	21,66	42,68	57,29
IMA-B TOTAL	3,07	2,87	2,87	3,96	4,50	15,36	25,90	43,16	58,53
IMA-GERAL TOTAL	1,57	2,54	2,54	3,91	4,91	10,14	19,47	30,83	44,94
IDKA 2	2,54	3,88	3,88	5,80	9,10	18,45	29,25	41,12	58,63
IDKA 20	4,00	0,37	0,37	-2,51	-7,51	6,54	12,87	41,87	51,51
CDI	0,92	2,42	2,42	4,31	6,41	8,78	14,71	21,98	32,24

## Renda Variável

Indexador	No Mês	No Ano	3 meses	6 meses	12 meses	24 meses	36 meses	48 meses	60 meses
IBOVESPA	6,06	14,48	14,48	8,13	2,89	64,34	25,77	40,57	84,66
IBRX 100	5,96	14,89	14,89	8,55	2,79	66,70	29,68	46,11	91,79
IBRX 50	5,43	15,47	15,47	10,28	4,13	71,54	27,56	41,05	86,31
SMALL CAP	8,81	6,69	6,69	-5,35	-9,80	48,46	30,68	46,05	95,46
IFIX	1,42	-0,88	-0,88	2,37	-2,35	11,46	11,96	17,92	36,76
Índice Consumo - ICON	5,74			-11,99	-18,58	22,89	14,32	13,52	40,45
Índice Dividendos - IDIV	10,00	15,48	15,48	13,37	11,66	55,59	43,49	63,17	97,87



Carteira: OSASCO - CONSOLIDADO

Data Extrato: 31/03/2022

## EXTRATO CONSOLIDADO DE ATIVOS

## Indicadores Econômicos

Indexador	No Mês	No Ano	3 meses	6 meses	12 meses	24 meses	36 meses	48 meses	60 meses
IPCA	1,62	3,20	3,20	6,25	11,30	18,09	21,99	27,57	30,99
INPC	1,71	3,42	3,42	6,26	11,73	19,48	23,44	29,20	31,22
IGPM	1,74	5,49	5,49	7,11	14,77	50,46	60,70	73,99	74,34
SELIC	0,92	2,42	2,42	4,31	6,41	8,78	14,71	21,99	32,26

## Investimentos no Exterior

Indexador	No Mês	No Ano	3 meses	6 meses	12 meses	24 meses	36 meses	48 meses	60 meses
S&P 500	-4,75	-19,30	-19,30	-8,39	-5,17	59,75	94,34	144,53	186,72
MSCI ACWI	-6,10	-19,97	-19,97	-12,65	-12,11	46,60	70,12	100,67	137,04

## Meta Atuarial

Indexador	No Mês	No Ano	3 meses	6 meses	12 meses	24 meses	36 meses	48 meses	60 meses
IPCA + 4,00%	1,97	4,20	4,20	8,34	15,75	27,68	37,22	49,19	59,20
IPCA + 5,00%	2,05	4,45	4,45	8,86	16,86	30,14	41,22	55,00	66,95
IPCA + 5,50%	2,10	4,57	4,57	9,11	17,42	31,38	43,24	57,97	70,94
IPCA + 5,89%	2,13	4,66	4,66	9,31	17,85	32,35	44,84	60,31	74,11
IPCA + 6,00%	2,14	4,69	4,69	9,37	17,98	32,62	45,29	60,98	75,01
INPC + 4,00%	2,06	4,42	4,42	8,35	16,20	29,19	38,85	51,10	59,47
INPC + 6,00%	2,23	4,91	4,91	9,38	18,43	34,19	47,02	63,04	75,31

Carteira: OSASCO - CONSOLIDADO

Data Extrato: 31/03/2022

**EXTRATO CONSOLIDADO DE ATIVOS**

**Movimentações**

APR	Data	Ativo	Aplicação	Resgate	Quantidade	Valor Cota
3348	02/03/2022	BB PREV RF REF DI LP PERFIL FIC FI	0,00	10.000,00	4.085,76486100	2,4475221510
3349	02/03/2022	BB PREV RF REF DI LP PERFIL FIC FI	122.229,78	0,00	49.940,21400300	2,4475221510
3350	02/03/2022	BB PREV RF REF DI LP PERFIL FIC FI	0,00	21.000.000,00	8.580.106,20717769	2,4475221510
3351	02/03/2022	BB PREV RF REF DI LP PERFIL FIC FI	221.754,39	0,00	90.603,62943300	2,4475221510
3352	03/03/2022	BB PREV RF REF DI LP PERFIL FIC FI	59.737,77	0,00	24.397,55519400	2,4485145960
3353	03/03/2022	BB PREV RF REF DI LP PERFIL FIC FI	0,00	145.106,13	59.262,92219700	2,4485145960
3354	03/03/2022	FI CAIXA BRASIL RENDA FIXA REFERENCIADO DI LP	0,00	20.000.000,00	5.028.365,00633500	3,9774360000
3355	03/03/2022	FIG DE FI CAIXA BRASIL GESTÃO ESTRATÉGICA RF	0,00	623.621,89	406.436,20140000	1,5343660000
3356	03/03/2022	BB PREV RF REF DI LP PERFIL FIC FI	0,00	1.846.269,21	754.036,43213600	2,4485145960
3357	03/03/2022	BB PREV RF REF DI LP PERFIL FIC FI	0,00	111.043,39	45.351,32859000	2,4485145960
3358	03/03/2022	NTN-B 150850 (5,730001%)	40.998.353,85	0,00	10.270,00000000	3,992,0500340000
3359	04/03/2022	BB PREV RF REF DI LP PERFIL FIC FI	0,00	28.658,35	11.699,92794000	2,4494467100
3360	04/03/2022	FI CAIXA BRASIL RENDA FIXA REFERENCIADO DI LP	623.621,89	0,00	156.724,82991000	3,9790880000
3361	04/03/2022	BB PREV RF REF DI LP PERFIL FIC FI	0,00	581.802,67	237.524,11825300	2,4494467100
3362	04/03/2022	BB PREV RF REF DI LP PERFIL FIC FI	0,00	10.318,39	4.212,533008400	2,4494467100
3363	07/03/2022	BB PREV RF REF DI LP PERFIL FIC FI	7.505.159,36	0,00	3.062.802,56263200	2,4504221890
3364	07/03/2022	BB PREV RF REF DI LP PERFIL FIC FI	9.128.809,91	0,00	3.725.402,89219500	2,4504221890
3365	07/03/2022	BB PREV RF REF DI LP PERFIL FIC FI	0,00	67.233,56	27.437,54129500	2,4504221890
3366	07/03/2022	BB PREV RF REF DI LP PERFIL FIC FI	1.186.209,53	0,00	484.083,73680400	2,4504221890
3367	08/03/2022	FI CAIXA BRASIL RENDA FIXA REFERENCIADO DI LP	191.036,75	0,00	47.971,65395500	3,9822840000
3368	10/03/2022	BB PREV RF REF DI LP PERFIL FIC FI	0,00	30.355,30	12.372,26692500	2,4534954010
3369	11/03/2022	BB PREV RF REF DI LP PERFIL FIC FI	133.691,26	0,00	54.468,96599100	2,4544482820
3370	11/03/2022	BB PREV RF REF DI LP PERFIL FIC FI	14.959,36	0,00	6.094,79535900	2,4544482820
3371	14/03/2022	BB PREV RF REF DI LP PERFIL FIC FI	0,00	974.790,51	397.000,47662300	2,4553887650
3372	14/03/2022	BB PREV RF REF DI LP PERFIL FIC FI	0,00	6.520.133,06	2.655.438,17457400	2,4553887650
3373	14/03/2022	BB PREV RF REF DI LP PERFIL FIC FI	0,00	186.000,00	75.751,75167800	2,4553887650
3374	17/03/2022	BB PREV RF REF DI LP PERFIL FIC FI	0,00	155.880,74	63.402,30020000	2,4585975510
3375	18/03/2022	BB PREV RF REF DI LP PERFIL FIC FI	294.716,47	0,00	119.816,26084700	2,4597368330



Carteira: OSASCO - CONSOLIDADO

Data Extrato: 31/03/2022

## EXTRATO CONSOLIDADO DE ATIVOS

APR	Data	Ativo	Aplicação	Resgate	Quantidade	Valor Cota
3376	21/03/2022	BB PREV RF REF DI LP PERFIL FIC FI	0,00	22.424,29	9.112,61805700	2.4607955540
3377	21/03/2022	BB PREV RF REF DI LP PERFIL FIC FI	0,00	9.917,65	4.030,26167000	2.4607955540
3378	23/03/2022	BB PREV RF REF DI LP PERFIL FIC FI	55.854,92	0,00	22.677,32833100	2.4630291180
3379	23/03/2022	BRADESCO FIC FI RF ALOCACAO DINAMICA	0,00	13.638.693,78	10.427.835,08813090	1.3079123000
3380	24/03/2022	BB PREV RF REF DI LP PERFIL FIC FI	0,00	15.000.000,00	6.087.093,74283000	2.4642301620
3381	24/03/2022	BRADESCO FI RF REFERENCIADO DI PREMIUM	8.638.693,78	0,00	654.810,31000000	13.1926661000
3382	24/03/2022	FIC DE FI CAIXA BRASIL GESTÃO ESTRATÉGICA RF	0,00	25.308.466,44	16.394.466,90376100	1.5437200000
3383	24/03/2022	BB PREV RF REF DI LP PERFIL FIC FI	0,00	72.134,73	29.272,72424200	2.4642301620
3384	24/03/2022	NTN-B 150850 (5,740002%)	40.308.466,44	0,00	10.000,00000000	4.030,8466440000
3385	25/03/2022	SAFRA SOBERANO REGIME PRÓPRIO FIC DE FI RF REF DI	5.000.000,00	0,00	9.779,68415500	511,2639550000
3386	28/03/2022	BB PREV RF REF DI LP PERFIL FIC FI	255.852,00	0,00	103.733,36313900	2.4664388800
3387	28/03/2022	BB PREV RF REF DI LP PERFIL FIC FI	6.772.101,27	0,00	2.745.700,01507500	2.4664388800
3388	29/03/2022	BB PREV RF REF DI LP PERFIL FIC FI	0,00	1.279.721,11	518.543,51443100	2.4679146000
3389	29/03/2022	BB PREV RF REF DI LP PERFIL FIC FI	0,00	7.226.771,88	2.928.290,90601400	2.4679146000
3390	29/03/2022	BB PREV RF REF DI LP PERFIL FIC FI	0,00	198.370,13	80.379,65738400	2.4679146000
3391	31/03/2022	BB PREV RF REF DI LP PERFIL FIC FI	15.631,84	0,00	6.328,64421900	2.4700140280
3392	31/03/2022	BB PREV RF REF DI LP PERFIL FIC FI	122.377,67	0,00	49.545,33399900	2.4700140280
3393	31/03/2022	BB PREV RF REF DI LP PERFIL FIC FI	219.095,90	0,00	88.702,28975000	2.4700140280
<b>Total</b>			<b>121.868.354,14</b>	<b>115.047.713,21</b>		



Carteira: OSASCO - CONSOLIDADO

Data Extrato: 31/03/2022

## EXTRATO CONSOLIDADO DE ATIVOS

## Análise de Risco

Horizonte: 21 dias / Nivel de Confiança: 95,0%

Value-At-Risk (R\$): 7.496.793,08

Value-At-Risk: 1,45%

	Volatilidade <sup>(1)</sup>	Var <sup>(2)</sup>	CVar <sup>(3)</sup>	BVar <sup>(4)</sup>	Sharpe	Rent.	Valor(R\$)	% Carteira
OSASCO - CONSOLIDADO		1,45	1,45				518.324.072,87	100,00

## Renda Fixa

Value-At-Risk: 0,49%

Artigo 7º I, Alínea a

Ativo	Volatilidade <sup>(1)</sup>	Var <sup>(2)</sup>	CVar <sup>(3)</sup>	BVar <sup>(4)</sup>	Sharpe	Rent.	Valor(R\$)	% Carteira
NTN-B 150545		3,72	0,06	1,88			15.745.907,38	3,04
LTN 01012024 (6,0300000%)		0,00	-0,00	1,03			5.445.262,18	1,05
LTN 01012024 (6,1000000%)		0,00	-0,00	1,03			5.447.123,19	1,05
NTN-B 150545 (4,9300000%)		0,12	-0,00	1,97			27.160.488,87	5,24
NTN-B 150840 (4,2000000%)		0,12	-0,00	1,97			26.759.566,36	5,16
NTN-B 150850 (5,730001%)		0,25	-0,00	2,00			41.655.876,48	8,04
NTN-B 150850 (5,740002%)		0,25	-0,00	2,00			40.506.293,13	7,81
NTN-F 2029 (12,0000000%)		0,00	0,00	0,04			5.255.211,31	1,01
<b>Sub-total</b>	1,09	0,36	0,05		0,77	1,76	167.975.728,90	32,41

Artigo 7º I, Alínea b

Ativo	Volatilidade <sup>(1)</sup>	Var <sup>(2)</sup>	CVar <sup>(3)</sup>	BVar <sup>(4)</sup>	Sharpe	Rent.	Valor(R\$)	% Carteira
BB PREV RF IMA B TÍTULOS PÚBLICOS FI		1,95	0,04	0,03			17.395.543,62	3,36
BRADESCO INSTITUCIONAL FIC FI RF IMA-B TÍTULOS PUB		1,96	0,02	0,01			7.699.688,71	1,49
BB PREV RF IDKA2		1,07	0,01	0,18			12.839.019,10	2,48
FI CAIXA BRASIL IDKA IPCA 2A TÍTULOS PÚBLICOS RF LP		1,11	0,02	0,20			23.234.246,39	4,48
BB PREV RF IMA-B 5 LP FIC FI		1,08	0,01	0,03			7.675.682,03	1,48
BB PREV RF VII		0,73	0,00	1,95			732.311,25	0,14
BB PREVIDENCIÁRIO XI TP		0,74	0,00	0,95			4.196.617,87	0,81
BB PREV RF ALOCAÇÃO ATIVA FIC FI		0,96	0,03	2,46			30.401.784,35	5,87

Carteira: OSASCO - CONSOLIDADO

Data Extrato: 31/03/2022

## EXTRATO CONSOLIDADO DE ATIVOS

Ativo	Volatilidade <sup>(1)</sup>	VAR <sup>(2)</sup>	CVAR <sup>(3)</sup>	BVAR <sup>(4)</sup>	Sharpe	Rent.	Valor(R\$)	% Carteira
FIC DE FI CAIXA BRASIL GESTÃO ESTRATÉGICA RF		0,35	0,01	0,36			27.209.608,63	5,25
SAFRA SOBERANO REGIME PRÓPRIO FIC DE FI RF REF DI		0,04	0,00	0,01			5.008.383,90	0,97
<b>Sub-total</b>	<b>2,40</b>	<b>0,94</b>	<b>0,13</b>		<b>0,37</b>	<b>1,81</b>	<b>136.392.885,85</b>	<b>26,31</b>
Artigo 7º III, Alínea a								
Ativo	Volatilidade <sup>(1)</sup>	VAR <sup>(2)</sup>	CVAR <sup>(3)</sup>	BVAR <sup>(4)</sup>	Sharpe	Rent.	Valor(R\$)	% Carteira
SANTANDER FIC FI INSTITUCIONAL REFERENCIADO DI		0,04	0,00	0,03			10.814.971,01	2,09
BRADESCO FI RF REFERENCIADO DI PREMIUM		0,04	0,00	0,02			10.760.903,97	2,08
FI CAIXA BRASIL RENDA FIXA REFERENCIADO DI LP		0,06	0,00	0,04			26.313.875,89	5,08
BRA1 FI RENDA FIXA		0,63	0,00	1,70			437.268,61	0,08
BB PREV RF REF DI LP PERFIL FIC FI		0,04	0,00	0,02			29.806.209,46	5,75
TMJ IMA-B FI RF		0,48	-0,00	2,06			1.028.122,30	0,20
TOWER RENDA FIXA FI IMA-B 5		0,23	0,00	1,12			1.131.574,81	0,22
BRADESCO INST FIC FI RF IMA-B 5		1,07	0,02	0,02			21.256.304,38	4,10
FI BARCELONA RENDA FIXA		1,08	-0,00	1,09			590.837,18	0,11
FI DE RF PYXIS INSTITUCIONAL IMA B		0,72	0,00	1,98			412.982,27	0,08
BRADESCO FIC FI RF ALOCAÇÃO DINÂMICA		Nan	0,00	Nan			0,00	0,00
MZL IMA B FUNDO INVESTIMENTO RENDA FIXA		0,44	0,00	2,00			55.405,93	0,01
TOWER II RENDA FIXA FI IMA-B 5		0,42	0,00	0,75			1.064.869,42	0,21
<b>Sub-total</b>	<b>0,73</b>	<b>0,23</b>	<b>0,02</b>		<b>0,27</b>	<b>1,12</b>	<b>103.673.325,23</b>	<b>20,00</b>
Artigo 7º V, Alínea a								
Ativo	Volatilidade <sup>(1)</sup>	VAR <sup>(2)</sup>	CVAR <sup>(3)</sup>	BVAR <sup>(4)</sup>	Sharpe	Rent.	Valor(R\$)	% Carteira
LEME MULTISSETORIAL IPCA FIDC		0,10	-0,00	0,11			3.305.839,68	0,64
ILLUMINATI FIDC		0,38	0,00	0,40			2.101.859,66	0,41
INCENTIVO MULTISSETORIAL I - FIDC		0,09	-0,00	0,09			381.959,20	0,07
<b>Sub-total</b>	<b>0,50</b>	<b>0,14</b>	<b>0,00</b>		<b>-2,14</b>	<b>-0,15</b>	<b>5.789.658,54</b>	<b>1,12</b>
Artigo 7º V, Alínea b								
Ativo	Volatilidade <sup>(1)</sup>	VAR <sup>(2)</sup>	CVAR <sup>(3)</sup>	BVAR <sup>(4)</sup>	Sharpe	Rent.	Valor(R\$)	% Carteira

Carteira: OSASCO - CONSOLIDADO

Data Extrato: 31/03/2022

## EXTRATO CONSOLIDADO DE ATIVOS

Ativo	Volatilidade <sup>(1)</sup>	VAR <sup>(2)</sup>	CVAR <sup>(3)</sup>	BVAR <sup>(4)</sup>	Sharpe	Rent.	Valor(R\$)	% Carteira
PIATÁ FI RF LONGO PRAZO		0,35	-0,00	0,35			2.505.248,09	0,48
<b>Sub-total</b>	<b>1,91</b>	<b>0,35</b>	<b>-0,00</b>		<b>-0,78</b>	<b>-0,56</b>	<b>2.505.248,09</b>	<b>0,48</b>
<b>Investimentos Estruturados</b>								
<b>Value-At-Risk: 6,79%</b>								

Artigo 10º I								
Ativo	Volatilidade <sup>(1)</sup>	VAR <sup>(2)</sup>	CVAR <sup>(3)</sup>	BVAR <sup>(4)</sup>	Sharpe	Rent.	Valor(R\$)	% Carteira
FI MULTIMERCADO SCULPTOR CREDITO PRIVADO		0,61	-0,00	0,62			4.012.272,21	0,77
SAFRA S P REANS PB FI MULTIMERCADO		9,04	0,23	8,90			14.606.149,37	2,82
BRADESCO H FI MULTIMERCADO BOLSA AMERICANA		9,53	0,17	6,57			10.208.049,55	1,97
CAIXA BOLSA AMERICANA FI MULTIMERCADO LP		9,59	0,25	6,57			15.041.000,91	2,90
WNG FIC DE FI MULTIMERCADO CP		0,73	-0,00	0,75			343.065,76	0,07
<b>Sub-total</b>	<b>19,77</b>	<b>8,45</b>	<b>0,64</b>		<b>0,16</b>	<b>4,07</b>	<b>44.210.537,80</b>	<b>8,53</b>

Artigo 10º II								
Ativo	Volatilidade <sup>(1)</sup>	VAR <sup>(2)</sup>	CVAR <sup>(3)</sup>	BVAR <sup>(4)</sup>	Sharpe	Rent.	Valor(R\$)	% Carteira
W7 FIP MULTIESTRATÉGIA		0,03	-0,00	0,05			9.680.907,54	1,87
BRASIL FLORESTAL FIC DE FIP		0,02	0,00	0,13			1.131.387,90	0,22
<b>Sub-total</b>	<b>0,40</b>	<b>0,03</b>	<b>-0,00</b>		<b>-2,58</b>	<b>-0,12</b>	<b>10.812.295,44</b>	<b>2,09</b>

Renda Variável								
Value-At-Risk: 11,15%								
Artigo 8º I								
Ativo	Volatilidade <sup>(1)</sup>	VAR <sup>(2)</sup>	CVAR <sup>(3)</sup>	BVAR <sup>(4)</sup>	Sharpe	Rent.	Valor(R\$)	% Carteira
FIA CAIXA DIVIDENDOS		8,20	0,04	4,30			3.817.933,51	0,74
FIA CAIXA INFRAESTRUTURA		9,86	0,07	5,32			5.127.530,01	0,99
BTG PACTUAL ABSOLUTO INSTITUCIONAL FIO FIA		13,42	0,06	7,89			3.285.024,67	0,63
FIA CAIXA SMALL CAPS ATIVO		13,66	0,09	8,25			4.328.217,85	0,84
FIC FIA CAIXA BRASIL ACOES LIVRE		9,59	0,04	4,22			2.974.624,06	0,57
SAFRA EQUITY PORTFOLIO PB FIC FI EM AÇÕES		13,81	0,12	8,29			6.447.873,07	1,24



Carteira: OSASCO - CONSOLIDADO

Data Extrato: 31/03/2022

## EXTRATO CONSOLIDADO DE ATIVOS

Ativo	Volatilidade <sup>(1)</sup>	VAR <sup>(2)</sup>	CVAR <sup>(3)</sup>	BVAR <sup>(4)</sup>	Sharpe	Rent.	Valor(R\$)	% Carteira
<b>Sub-total</b>	24,85	11,15	0,42		0,26	7,42	25.981.203,17	5,01
<b>Investimentos no Exterior</b>								
<b>Value-At-Risk: 10,39%</b>								

Artigo 9º III

Ativo	Volatilidade <sup>(1)</sup>	VAR <sup>(2)</sup>	CVAR <sup>(3)</sup>	BVAR <sup>(4)</sup>	Sharpe	Rent.	Valor(R\$)	% Carteira
FIA CAIXA INSTITUCIONAL BDR NIVEL I		10,42	0,09	0,97			7.371.911,72	1,42
SAFRA CONSUMO AMERICANO FIA BDR-NIVEL I PB		10,77	0,10	12,50			7.372.003,96	1,42
<b>Sub-total</b>	25,71	10,39	0,18		-0,20	-4,32	14.743.915,68	2,84

Fundos Imobiliários

Value-At-Risk: 0,03%

Artigo 11º

Ativo	Volatilidade <sup>(1)</sup>	VAR <sup>(2)</sup>	CVAR <sup>(3)</sup>	BVAR <sup>(4)</sup>	Sharpe	Rent.	Valor(R\$)	% Carteira
SÃO DOMINGOS FI IMOBILIÁRIO FII		0,18	-0,00	3,31			447.819,76	0,09
HAZ FUNDO DE INVESTIMENTO IMOBILIÁRIO		0,03	-0,00	3,30			5.758.398,68	1,11
AQ3 RENDA FI IMOBILIÁRIO		0,45	0,00	8,57			33.055,73	0,01
<b>Sub-total</b>	0,55	0,03	-0,00		-1,41	0,15	6.239.274,17	1,20



# Câmara Municipal de Osasco

## PODER LEGISLATIVO

DECRETO LEGISLATIVO Nº 11/2022

(PROJETO DE DECRETO LEGISLATIVO Nº 33/2021)  
(PAULO JÚNIOR)

**Dispõe sobre a concessão de Medalha Antônio Raposo Tavares e Diploma Cidade de Osasco à senhora Armanda Sousa da Silva.**

O Presidente da Câmara de Vereadores do Município de Osasco, faço saber que a Câmara Municipal aprovou, e eu, nos termos do art. 17, inciso VI, do Regimento Interno, promulgo o seguinte Decreto Legislativo:

### A CÂMARA MUNICIPAL DE OSASCO DECRETA:

Art. 1º Ficam concedidos a Medalha Antônio Raposo Tavares e o Diploma Cidade de Osasco à senhora Armanda Sousa da Silva, pelos relevantes serviços prestados à coletividade.

Art. 2º As honrarias de que trata o art. 1º serão outorgadas em Sessão Solene especialmente convocada para este fim.

Art. 3º As despesas decorrentes com a execução do presente Decreto Legislativo correrão por conta de dotação própria constante do orçamento vigente.

Art. 4º Este Decreto Legislativo entra em vigor na data de sua publicação.

Câmara Municipal de Osasco, 19 de abril de 2022.

**RIBAMAR ANTONIO DA SILVA**  
Presidente

Registrado na Secretaria da Câmara Municipal de Osasco e publicado na Imprensa Oficial do Município de Osasco, dentro do prazo legal. Secretaria da Câmara Municipal de Osasco, 20 de abril de 2022, 61º da Emancipação.



*Câmara Municipal de Osasco*  
ESTADO DE SÃO PAULO

**DECRETO LEGISLATIVO Nº 12/2022**

(PROJETO DE DECRETO LEGISLATIVO Nº 58/2021)  
(JULIÃO)

**Dispõe sobre a concessão de Placa Comemorativa  
à Associação das Mulheres pela educação.**

O Presidente da Câmara de Vereadores do Município de Osasco, faço saber que a Câmara Municipal aprovou, e eu, nos termos do art. 17, inciso VI, do Regimento Interno, promulgo o seguinte Decreto Legislativo:

**A CÂMARA MUNICIPAL DE OSASCO DECRETA:**

Art. 1º Fica concedida a Placa Comemorativa à Associação das Mulheres pela educação.

Art. 2º A honraria será entregue em sessão solene convocada especialmente para este fim.

Art. 3º As despesas decorrentes da execução deste decreto legislativo correrão por conta de dotações orçamentárias próprias.

Art. 4º Este decreto legislativo entra em vigor na data de sua publicação.

Câmara Municipal de Osasco, 19 de abril de 2022.

**RIBAMAR ANTÔNIO DA SILVA**  
Presidente

Registrado na Secretaria da Câmara Municipal de Osasco e publicado na Imprensa Oficial do Município de Osasco, dentro do prazo legal. Secretaria da Câmara Municipal de Osasco, 20 de abril de 2022, 61º da Emancipação.



*Câmara Municipal de Osasco*  
ESTADO DE SÃO PAULO

**DECRETO LEGISLATIVO Nº 13/2022**

(PROJETO DE DECRETO LEGISLATIVO Nº 44/2021)  
(LÚCIA DA SAÚDE)

**Dispõe sobre a concessão de Cartão de Prata a  
Willian Cherez Teixeira.**

O Presidente da Câmara de Vereadores do Município de Osasco, faço saber que a Câmara Municipal aprovou, e eu, nos termos do art. 17, inciso VI, do Regimento Interno, promulgo o seguinte Decreto Legislativo:

**A CÂMARA MUNICIPAL DE OSASCO DECRETA:**

Art. 1º Fica concedido cartão de Prata a Willian Cherez Teixeira, em reconhecimento ao trabalho desempenhado em favor da comunidade osasquense.

Parágrafo Único. Da honraria de que trata este artigo constarão os seguintes dizeres: "Homenagem do Poder Legislativo Municipal a Willian Cherez Teixeira, em reconhecimento aos relevantes serviços prestados como gestor público, por seu comprometimento com a excelência em seu trabalho e a dedicação em favor do atendimento humanizado."

Art. 2º A honraria será entregue em sessão solene convocada especialmente para este fim.

Art. 3º As despesas decorrentes da execução deste Decreto Legislativo correrão por conta de dotações orçamentárias próprias.

Art. 4º Este Decreto Legislativo entra em vigor na data de sua publicação.

Câmara Municipal de Osasco, 19 de abril de 2022.

**RIBAMAR ANTÔNIO DA SILVA**  
Presidente

Registrado na Secretaria da Câmara Municipal de Osasco e publicado na Imprensa Oficial do Município de Osasco, dentro do prazo legal. Secretaria da Câmara Municipal de Osasco, 20 de abril de 2022, 61º da Emancipação.



*Câmara Municipal de Osasco*  
ESTADO DE SÃO PAULO

**DECRETO LEGISLATIVO Nº 14/2022**

(PROJETO DE DECRETO LEGISLATIVO Nº 3/2022)  
(ANA PAULA ROSSI)

**Dispõe sobre a concessão de Placa Comemorativa  
à Igreja Evangélica de Vila Yara.**

O Presidente da Câmara de Vereadores do Município de Osasco, faço saber que a Câmara Municipal aprovou, e eu, nos termos do art. 17, inciso VI, do Regimento Interno, promulgo o seguinte Decreto Legislativo:

**A CÂMARA MUNICIPAL DE OSASCO DECRETA:**

Art. 1º Fica concedida a Placa Comemorativa à Igreja Evangélica de Vila Yara pelos seus 50 anos de história e pela prestação de relevantes serviços no Município de Osasco.

Parágrafo único. Da honraria de que trata este artigo constarão os seguintes dizeres: "Homenagem da Câmara Municipal de Osasco em comemoração ao 50º aniversário da Igreja Evangélica de Vila Yara, sempre crendo na edificação, na comunhão e na evangelização em qualquer parte do mundo".

Art. 2º A honraria de que trata o art. 1º será entregue em Sessão Solene especialmente convocada para este fim.

Art. 3º As despesas decorrentes com a execução do presente Decreto Legislativo correrão por conta de dotação própria constante do orçamento vigente.

Art. 4º Este Decreto Legislativo entra em vigor na data de sua publicação.

Câmara Municipal de Osasco, 19 de abril de 2022.

  
**RIBAMAR ANTÔNIO DA SILVA**  
Presidente

Registrado na Secretaria da Câmara Municipal de Osasco e publicado na Imprensa Oficial do Município de Osasco, dentro do prazo legal. Secretaria da Câmara Municipal de Osasco, 20 de abril de 2022, 61º da Emancipação.



# PODER JUDICIÁRIO

## REPÚBLICA FEDERATIVA DO BRASIL

### REGISTRO CIVIL DAS PESSOAS - 2º SUBDISTRITO DO MUNICÍPIO DE OSASCO - SP

## BEL. GELSEN ANDRADE ADDARIO - OFICIAL

Faço saber que pretendem se casar e apresentaram os documentos exigidos pelo art. 1525 do Código Civil Brasileiro.

ANDRÉ LUIS TINI, brasileiro, solteiro, nascido em Osasco, SP aos (30/08/1965), residente em Osasco, SP, filho de ANDRÉ TINI NETTO e de IRIA BARIANI TINI. EDNA REGIANA DA CUNHA OLIVEIRA, brasileira, solteira, nascida em Flores do Piauí, PI aos (22/03/1975), residente em Osasco, SP, filha de DEOSILDES SILVA DA CUNHA e de CREUSA DE OLIVEIRA. Osasco 20/04/2022

MAURO LUCIANO NEVES, brasileiro, solteiro, nascido em São Paulo, SP aos (06/02/1973), residente em Osasco, SP, filho de JOSÉ LUIZ DAS NEVES e de MARIA DAS GRAÇAS NEVES. VIVIANE PAULA CALDEIRA, brasileira, solteira, nascida em Guarujá, SP aos (14/05/1983), residente em Osasco, SP, filha de AMELIA APARECIDA CALDEIRA. Osasco 20/04/2022

GUSTAVO LENNY VIEIRA DA ROCHA, brasileiro, solteiro, nascido em Osasco, SP aos (19/02/1999), residente em Osasco, SP, filho de EDVALDO PATRÍCIO DA ROCHA e de FRACIELDA RIBEIRO VIEIRA. LARISSA CAROLINE SOUZA SILVA, brasileira, solteira, nascida em Osasco, SP aos (11/12/1996), residente em Osasco, SP, filha de JAIME PEREIRA DA SILVA e de MARIA CONCEIÇÃO SOUZA SILVA. Osasco 20/04/2022

OTHAVIO BUENO DE CAMPOS, brasileiro, solteiro, nascido em São Paulo, SP aos (14/09/1999), residente em Osasco, SP, filho de WILLIAMS DE CAMPOS e de ELIZABETH REGINA BUENO DE SOUZA. LETHICIA CRISTINNE SILVA ARAÚJO, brasileira, solteira, nascida em 1º Ofício de Imperatriz, MA aos (09/09/1995), residente em Osasco, SP, filha de WILLIAMS VIEIRA DE ARAÚJO e de CRISSIDALBA ALVES SILVA. Osasco 23/04/2022

Se alguém souber de algum impedimento que oponha-o na forma da Lei Lavro o presente para ser afixado na Imprensa Oficial do Município de Osasco SP