

## JULHO AMARELO aborda sobre a importância da prevenção e combate às hepatites virais

Julho começou e com ele a campanha de conscientização JULHO AMARELO de combate às hepatites virais.

O mês foi escolhido por ser comemorado, em 28/7, o Dia Internacional das Hepatites Virais e é dedicado a prevenção, diagnóstico e tratamento da doença. Ao longo do mês a prefeitura promoverá diferentes ações para mobilizar os profissionais de saúde e a população sobre o assunto.

### Conheça os diferentes tipos de Hepatites:

**A** – transmissão fecal-oral, por contato entre indivíduos ou água e alimentos contaminados com o vírus.

**B** – relações sexuais ou contato com leite materno ou sangue de uma pessoa doente.

**C** – compartilhamento de objetos de higiene pessoal e relações sexuais sem proteção.

**D** – relações sexuais, da mãe para criança na gestação, parto ou amamentação, compartilhamento de objetos de uso pessoal.

**E** – transmissão fecal-oral, por contato entre indivíduos, ou por meio de água e alimentos contaminados.

O melhor meio de prevenção, no geral, é fazer o uso de preservativos, lavar bem os alimentos e



as mãos antes de comer e não compartilhar seringas, escovas de dentes, lâminas de barbear ou objetos que possam ter tido contato com o doente.



### SECRETARIA DE MEIO AMBIENTE IMPLANTA CAMPANHA DO AGASALHO PET

A Secretaria de Meio Ambiente (SEMA), por meio do Departamento de Fauna e Bem-Estar Animal, implantou uma Campanha de Agasalho para beneficiar os pets de Osasco, e aquecê-los nos períodos mais frios do ano.

Participe! As arrecadações poderão ser feitas na própria SEMA, das 10h às 16h, na Sala 41 do Paço Municipal. Avenida Bussocaba, 300, Vila Campesina, bem como nos Hospitais Veterinários Públicos, localizados na Zona Norte, na Avenida Lourenço Belloli, 1480, Pq. Industrial Mazzei, e na Zona Sul, no PET Parque. Avenida Franz Voegeli, 930, Jd. Wilson. Mais informações através do telefone (11) 3652-9111.

### "FÉRIAS NOS PARQUES" TRAZ MOMENTOS DE LAZER E MUITA DIVERSÃO

Os parques da cidade estão com uma programação especial no mês de julho, período de recesso escolar. São diversas atividades desenvolvidas pela equipe de Educação Ambiental da Secretaria de Meio Ambiente, por meio do programa "Férias nos Parques", que envolvem: oficinas de artesanato, jogos de

educação ambiental, trilhas interativas, visitas ao Borboletário, e muito mais.

As atividades são gratuitas e voltada para todas as idades.

A programação, bem como os parques participantes podem ser conferidos no portal [www.osasco.sp.gov.br](http://www.osasco.sp.gov.br)

# INSCRIÇÕES PARA CONCURSO PÚBLICO SEGUEM ABERTAS ATÉ O DIA 16/7

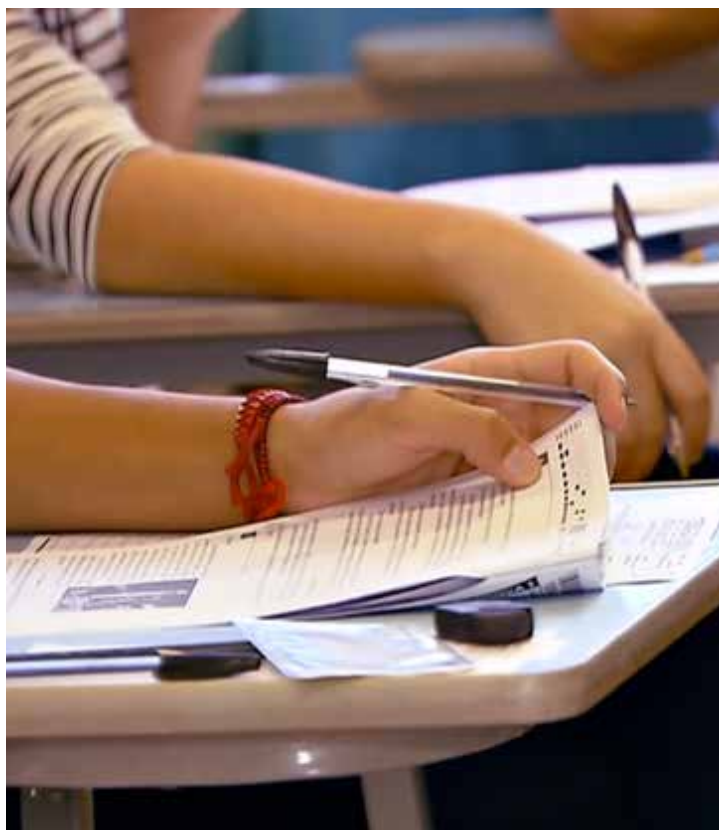

As inscrições para o Concurso Público de Osasco continuam abertas até 23h59 do dia 16/7 e podem ser feitas, exclusivamente, pela internet no site da Fundação Vunesp [www.vunesp.com.br](http://www.vunesp.com.br)

São oferecidas 184 vagas com exigências de ensino fundamental completo, ensino médio completo e ensino superior.

As taxas variam de R\$ 44,50 a R\$ 82,20, de acordo com cargo almejado.

A prova objetiva tem data prevista para sua realização em 8/9, dividida em dois períodos: manhã e tarde, de acordo com a vaga disputada.

O concurso preencherá vagas de Agente de Defesa Civil 1ª Classe (10 vagas), Auxiliar de Cuidador Social (5), Auxiliar de Necropsia (4), Motorista de Transportes Leves (5), Motorista de Transportes Pesados (5), Cuidador Social (30), Educador Social (30), Oficial Administrativo (10), Técnico de Enfermagem (10), Técnico de Enfermagem do Trabalho (3), Técnico de Segurança do Trabalho (5), Zelador de Espaço Esportivo (30), Assistente Social (10), Enfermeiro (5), Enfermeiro do Trabalho (5), Enfermeiro Obstetra (1), Enfermeiro Sanitarista (5), Farmacêutico (1), Fisioterapeuta (1), Fonoaudiólogo (1), Médico do Trabalho (3), Médico Veterinário (5) e Psicólogo (4).

Caberá ao candidato acompanhar o Edital de Convocação, que será publicado na Imprensa Oficial, disponibilizada no portal [www.osasco.sp.gov.br](http://www.osasco.sp.gov.br) ou no site da Fundação Vunesp [www.vunesp.com.br](http://www.vunesp.com.br)

## OSASCO PROMOVE I SEMINÁRIO DE PRÁTICAS PEDAGÓGICAS DA EDUCAÇÃO INFANTIL

A Prefeitura realiza entre os dias 3 e 5/7 o I Seminário de Práticas Pedagógicas da Educação Infantil, que tem como objetivo incentivar, valorizar e divulgar os trabalhos desenvolvidos nas unidades de educação infantil. Sob o tema "Entrelaçando saberes na Educação Infantil", o encontro será realizado no Centro de Formação Continuada Professora Águeda Thereza Binotti Pires, localizado na Rua dos Marianos, s/n, no Centro. Durante o seminário haverá apresentação de trabalhos desenvolvidos por professores e alunos em sala de aula, sendo um momento rico de troca de experiências.



## 1º FÓRUM MUNICIPAL DE POLÍTICAS PÚBLICAS SOBRE DROGAS

Osasco promoveu o 1º Fórum Municipal de Políticas Públicas sobre Drogas com o tema "Você ainda tem escolha. Diga Não às Drogas". O encontro foi realizado no dia 1/7, no Teatro Glória Giglio, e foi organizado pelo Conselho Municipal de Políticas sobre Drogas (COMPOD), em parceria com a Prefeitura.

**GABINETE DO PREFEITO****CONSELHO MUNICIPAL DOS DIREITOS DA CRIANÇA  
E DO ADOLESCENTE****ERRATA**

Na publicação do IOMO n.1678 ANO XX do dia 24 de junho de 2019 nas páginas 04 a 07

**Resolução Nº 117/2019**

RELAÇÃO DOS CANDIDATOS INSCRITOS QUE FORAM DEFERIDOS E INDEFERIDOS

**Onde se lê:** Nanci Golçalves da Silva - Centro – Inscrição nº 013 - Deferido

**Leia-se:** Nanci Gonçalves da Silva – Centro - Inscrição nº 013 – Deferido

**Onde se lê:** Mario Silva Lima - Centro – Inscrição nº 019 - Deferido

**Leia-se:** Márcio Silva Lima – Centro - Inscrição nº 019 – Deferido

**Onde se lê:** Marinete Macedo Silva Soara - Centro – Inscrição nº 024 - Deferido

**Leia-se:** Marinete Macedo da Silva Soara – Centro - Inscrição nº 024 – Deferido

**Onde se lê:** Rosemary Silva Batista - Norte – Inscrição nº 022- Deferido

**Leia-se:** Rosemary Silva Batista – Norte - Inscrição nº 022 – Deferido

**Onde se lê:** Nilton Francisco dos Santos - Sul – Inscrição nº 038- Deferido

**Leia-se:** Milton Francisco dos Santos – Sul - Inscrição nº 038 – Deferido

**Onde se lê:** Juvencio Franca Assis Neto - Sul – Inscrição nº 050- Deferido

**Leia-se:** Juvencio França Assis Neto – Sul - Inscrição nº 050 – Deferido

**Onde se lê:** Maria Regina Tieko Kurimori Perir - Sul – Inscrição nº 078- Deferido

**Leia-se:** Maria Regina Tieko Kurimori Perin - Norte – Inscrição nº 078- Deferido

Osasco, 03 de julho de 2019.

Ruth Ferreira

Presidente da Comissão Eleitoral

Pedro Paulo da Silva

Presidente do CMDCA

## ATOS DO PREFEITO

### AP Nº 172/19 PROCESSO ADMINISTRATIVO Nº 1596/2019

INTERESSADO: SECRETARIA DE ASSUNTOS JURÍDICOS

ASSUNTO: REAJUSTE DE CONTRATO Nº 045/2017 COM A EMPRESA SOFTPLAN PLANEJAMENTO E SISTEMA LTDA.

#### DESPACHO

À vista dos elementos contidos no presente processo administrativo nº 01.596/2019 e com fundamento no art. 3º, VI do Decreto Municipal nº 11.750/2018, AUTORIZO o reajuste do Contrato nº 045/2017, firmado com a empresa SOFTPLAN PLANEJAMENTO E SISTEMA LTDA, no percentual de 3,86% (três virgula oitenta e seis por cento)

Publique-se. A seguir, à Secretaria de Finanças para elaboração da Nota de Empenho e à Secretaria de Assuntos Jurídicos para Apostilamento, conforme art. 65, § 8º da Lei nº 8.666/93.

Osasco, 26 de junho de 2019.  
ROGÉRIO LINS  
PREFEITO  
IVO GOBATTO JUNIOR  
Secretário de Assuntos Jurídicos

### AP Nº 173/19 PROCESSO ADMINISTRATIVO Nº 12457/2018.

INTERESSADO: Secretaria de Educação.

ASSUNTO: Registro de preços para aquisição de móveis para unidades escolares (montado).

#### DESPACHO

Considerando os elementos que constam do Processo Administrativo em referência, ADJUDICO e HOMOLOGO O PREGÃO PRESENCIAL nº 051/2018, pelo menor

preço por lote as licitantes vencedoras:

MAQMÓVEIS INDÚSTRIA E COMÉRCIO DE MÓVEIS LTDA, inscrita no CNPJ/MF sob o número 54.826.367/0004-30, pelo menor preço por lote, para os lotes abaixo relacionados:

01: Valor global R\$ 26.180.000,00 (vinte e seis milhões, cento e oitenta mil reais).

02: Valor global R\$ 8.093.000,00 (oito milhões, noventa e três mil reais).

04: Valor global R\$ 5.241.450,00 (cinco milhões, duzentos e quarenta e um mil, quatrocentos e cinquenta reais).

OFFICE MAX INDÚSTRIA E COMÉRCIO DE MÓVEIS EIRELI, inscrita no CNPJ/MF sob o número 09.258.263/0001-70, pelo menor preço por lote, para o lote abaixo relacionado:

03: Valor global R\$ 5.673.705,00 (cinco milhões, seiscentos e setenta e três mil, setecentos e cinco reais).

MILAN MÓVEIS INDÚSTRIA E COMÉRCIO LTDA, inscrita no CNPJ/MF sob o número 00.300.400/0001-12, pelo menor preço por lote, para o lote abaixo relacionado:

05: Valor global R\$ 570.000,00 (quinhentos e setenta mil reais).

PUBLIQUE-SE, e a seguir encaminhe-se para a Secretaria de Assuntos Jurídicos para as providências cabíveis.

Osasco, 28 de junho de 2019.  
ROGÉRIO LINS  
PREFEITO  
IVO GOBATTO JUNIOR  
Secretário de Assuntos Jurídicos

### AP Nº 175/19 PROCESSO ADM Nº 11067/2019

Interessado: Luiz Carlos Perluci

Assunto: Recurso em segunda instância P.A. nº02.724/2019

#### DESPACHO

Considerando o que consta dos autos do Processo Administrativo em referência, INDEFIRO o recurso relativo ao auto de multa nº 1903/2019, devendo dar-se prosseguimento à sua cobrança.

PUBLIQUE-SE, e após encaminhe-se a Secretaria de Segurança e Controle Urbano, para as providências cabíveis.

Osasco, 28 de junho de 2019.  
ROGÉRIO LINS  
PREFEITO  
IVO GOBATTO JUNIOR  
Secretário de Assuntos Jurídicos

### AP Nº 176/19 PROCESSO ADM Nº 03.827/2019

Interessado: CONSELHO MUNICIPAL DOS DIREITOS DA CRIANÇA E DO ADOLESCENTE

Assunto: TERMO DE FOMENTO – PROJETO “REGENDO O FUTURO” – INSTITUTO HATUS

#### DESPACHO

Considerando os elementos que constam neste Processo Administrativo, com fundamento na Lei Federal nº 13.019/2014 e no Decreto Municipal nº 11384/2016, AUTORIZO, observadas as formalidades legais e cautelas de estilo, a formalização do Termo de Fomento, entre a Prefeitura do Município de Osasco, através do Conselho Municipal dos Direitos da Criança e do Adolescente e o INSTITUTO HATUS, CNPJ 11.118.266/0001-50, que tem como objeto aulas de música gratuitas para crianças e adolescentes, pelo prazo de 08 meses, pelo valor total de R\$205.040,00 (duzentos e cinco mil e quarenta reais).

PUBLIQUE-SE, e a seguir encaminhe-se o presente Processo Administrativo para a Secretaria de Finanças para as providências cabíveis. Após, à SAJ para elaboração do Termo de Fomento.

Osasco, 28 de junho de 2019.  
ROGÉRIO LINS  
PREFEITO  
IVO GOBATTO JUNIOR  
Secretário de Assuntos

### AP Nº 177/19 PROCESSO ADM Nº 15386/2019

INTERESSADA: Secretaria de Saúde

ASSUNTO: Hospital Municipal ANTONIO GIGLIO. Reformas emergenciais. Contrato de gestão hospitalar. Irmandade de Santa Casa de Pacaembú. Repasse de recursos financeiros a Título de Fomento. Possibilidade. Aditamento de Valor. Lei Federal nº 8080/90 – Lei Municipal nº 4343/2009.

#### DESPACHO

Considerando os elementos que constam neste Processo Administrativo em especial o parecer da Secretaria de Assuntos Jurídicos de fls 156/177, AUTORIZO o aditamento de contrato de gestão nº 008/2019, firmado com a Associação Irmandade de Santa Casa de Pacaembú, no valor de R\$ 2.350.700,00, para cumprimento de metas estabelecidas nos autos do processo administrativo nº 15.386/2019.

PUBLIQUE-SE, e a seguir encaminhe-se o presente para a Secretaria de Assuntos Jurídicos para as providências cabíveis.

Osasco, 28 de junho de 2019.  
ROGÉRIO LINS  
PREFEITO  
IVO GOBATTO JUNIOR  
Secretário de Assuntos

**SECRETARIA DE ADMINISTRAÇÃO****ERRATA**

Na portaria de n.º 1.294/2019, publicada no Jornal "IMPRENSA OFICIAL DO MUNICÍPIO DE OSASCO" dia 16.06.2019, torna-se nula:

De: Professor de Educação Básica II M 01 A  
Para: Professor de Educação Básica II M 01 F  
Shirlei Moura da Costa(matr. 193.239) a partir de 26.04.2019

Osasco, 01 de Julho de 2019  
Eduardo Matias Silva  
Diretor do Departamento de Administração do Pessoal

**DEPARTAMENTO CENTRAL  
DE LICITAÇÕES E COMPRAS****NOTA DE ENCOMENDA****NOTA DE ENCOMENDA Nº 451/2019**

ATA REGISTRO DE PREÇOS Nº 016/2019  
PROCESSO ADMINISTRATIVO Nº 09.742/2019  
DATA: 10/06/2019  
CONTRATANTE: Secretaria de Planejamento e Gestão  
CONTRATADA: VANGUARDA INFORMÁTICA LTDA – EPP.  
OBJETO: Fornecimento de Eletroeletrônicos, Eletrodomésticos e Moveis.  
VALOR: R\$ 3.999,80 (três mil, novecentos e noventa e nove reais e oitenta centavos)

**NOTA DE ENCOMENDA Nº 496/2019**

ATA REGISTRO DE PREÇOS Nº 064/2018  
PROCESSO ADMINISTRATIVO Nº 12.007/2019  
DATA: 27/06/2019  
CONTRATANTE: Secretaria de Saúde  
CONTRATADA: ANDERSON CHRISTENSEN PEREIRA FERRAMENTAS EPP.  
OBJETO: Aquisição de Equipamentos de Proteção Individual - EPIS  
VALOR: R\$ 60,00 (sessenta reais)

**NOTA DE ENCOMENDA Nº 497/2019**

ATA REGISTRO DE PREÇOS Nº 091/2018  
PROCESSO ADMINISTRATIVO Nº 11.855/2019  
DATA: 02/07/2019  
CONTRATANTE: Secretaria de Saúde  
CONTRATADA: RDM MATERIAIS DE CONSTRUÇÃO E MOBILIÁRIO LTDA.  
OBJETO: Fornecimento de Filtro  
VALOR: R\$ 936,00 (novecentos e trinta e seis reais)

**NOTA DE ENCOMENDA Nº 487/2019**

ATA REGISTRO DE PREÇOS Nº 109/2018  
PROCESSO ADMINISTRATIVO Nº 12.599/2019  
DATA: 01/07/2019

CONTRATANTE: Secretaria de Saúde  
CONTRATADA: CVS COMÉRCIO DE ALIMENTOS E SERVIÇOS DE CARTÕES EIRELI  
OBJETO: Aquisição de Cesta Básica  
VALOR: R\$ 46.722,00 (quarenta e seis mil e setecentos e vinte e dois reais)

**NOTA DE ENCOMENDA Nº 486/2019**

ATA REGISTRO DE PREÇOS Nº 090/2018  
PROCESSO ADMINISTRATIVO Nº 11.861/2019  
DATA: 02/07/2019  
CONTRATANTE: Secretaria de Saúde  
CONTRATADA: QUICKLOG COMÉRCIO ATACADISTA E LOGÍSTICA EIRELI.  
OBJETO: Fornecimento de Açúcar, Café e Filtro.  
VALOR: R\$ 35.200,00 (trinta e cinco mil e duzentos reais)

**NOTA DE ENCOMENDA Nº 477/2019**

ATA REGISTRO DE PREÇOS Nº 005/2019  
PROCESSO ADMINISTRATIVO Nº 11.431/2019  
DATA: 01/07/2019  
CONTRATANTE: Secretaria de Habitação e Desenvolvimento  
CONTRATADA: CCM COMERCIAL CREME MARFIM LTDA  
OBJETO: Fornecimento de Eletroeletrônicos, Eletrodomésticos e Móveis.  
VALOR: R\$ 1000,00 (um mil reais)

**NOTA DE ENCOMENDA Nº 490/2019**

ATA REGISTRO DE PREÇOS Nº 19/2019  
PROCESSO ADMINISTRATIVO Nº 09.491/2019  
DATA: 01/07/2019  
CONTRATANTE: Secretaria de Educação  
CONTRATADA: BOLLIMP COMERCIAL DE EMBALAGENS, DESCARTÁVEIS E PRESTAÇÃO DE SERVIÇOS DE LIMPEZA E HIGIENIZAÇÃO LTDA.  
OBJETO: Material Escolar  
VALOR: R\$ 88.347,90 (oitenta e oito mil, trezentos e quarenta e sete reais e noventa centavos)

**NOTA DE ENCOMENDA Nº 491/2019**

ATA REGISTRO DE PREÇOS Nº 022/2019  
PROCESSO ADMINISTRATIVO Nº 09.491/2019  
DATA: 28/06/2019  
CONTRATANTE: Secretaria de Educação  
CONTRATADA: LOTUS DISTRIBUIDORA LTDA - EPP  
OBJETO: Material Escolar  
VALOR: R\$ 99.840,63 (noventa e nove mil, oitocentos e quarenta reais e sessenta e três centavos)

**NOTA DE ENCOMENDA Nº 436/2019**

ATA REGISTRO DE PREÇOS Nº 051/2018  
PROCESSO ADMINISTRATIVO Nº 08.249/2019  
DATA: 21/06/2019  
CONTRATANTE: Secretaria de Assistência Social  
CONTRATADA: MAX COMÉRCIO, REPRESENTAÇÕES E SERVIÇOS EIRELI ME  
OBJETO: Madeiras e Sarrafos  
VALOR: R\$ 3.281,90 (três mil, duzentos e oitenta e um reais e noventa centavos)

**NOTA DE ENCOMENDA Nº 437/2019**

ATA REGISTRO DE PREÇOS Nº 052/2018  
PROCESSO ADMINISTRATIVO Nº 08.249/2019  
DATA: 07/05/2019  
CONTRATANTE: Secretaria de Assistência Social  
CONTRATADA: RDM MATERIAIS DE CONSTRUÇÃO E MOBILIARIO LTDA EPP.  
OBJETO: Madeiras e Sarrafos  
VALOR: R\$ 4.073,85 (quatro mil, setenta e três reais e oitenta e cinco centavos)

**NOTA DE ENCOMENDA Nº 438/2019**

ATA REGISTRO DE PREÇOS Nº 053/2018  
PROCESSO ADMINISTRATIVO Nº 08.249/2019  
DATA: 01/07/2019  
CONTRATANTE: Secretaria de Assistência Social  
CONTRATADA: MADEIREIRA NICOLA LTDA -EPP  
OBJETO: Madeiras e Sarrafos  
VALOR: R\$ 2.708,20 (dois mil, setecentos e oito reais e vinte centavos)

**NOTA DE ENCOMENDA Nº 439/2019**

ATA REGISTRO DE PREÇOS Nº 054/2018  
PROCESSO ADMINISTRATIVO Nº 08.249/2019  
DATA: 18/06/2019  
CONTRATANTE: Secretaria de Assistência Social  
CONTRATADA: ANDERSON CHRISTENSEN PEREIRA FERRAMENTAS - EPP  
OBJETO: Madeiras e Sarrafos  
VALOR: R\$ 8.214,45 (oito mil, duzentos e quatorze reais e quarenta e cinco centavos)

**EXTRATO DE PROCESSO****PROCESSO Nº. 06.725/2019**

NOTA DE EMPENHO nº 14512/2019  
DL nº. 004.DCLC.017.2019.01  
CONTRATANTE: PREFEITURA DO MUNICÍPIO DE OSASCO – SEMA  
CONTRATADA: STILO R CONFECÇÕES LTDA  
CNPJ: 60.038.361/0001-59  
OBJETO: AQUISIÇÃO DE UNIFORMES PARA COOPERAREIS NO AMBITO DO CONTRATO DE CONCESSÃO Nº 13.2.0560.1/2013, CELEBRADO COM O BNDS  
ASSINATURA: 01/07/2019  
VALOR: R\$ 5.060,00 (CINCO MIL E SESSENTA REAIS)  
PRAZO: 20 (VINTE) DIAS

**AVISO DE ABERTURA DE LICITAÇÃO****PREGÃO ELETRÔNICO Nº 026/2019**

PROCESSO ADMINISTRATIVO Nº 06.407/2018 - OBJETO: AQUISIÇÃO DE EQUIPAMENTOS E MATERIAL PERMANENTE PARA UNIDADE DE ATENÇÃO ESPECIALIZADA EM SAÚDE -SAMU, conforme Especificações e Condições constantes do Edital e seus Anexos que estará à disposição dos interessados no seguinte endereço: Rua Narciso Sturlini, 161 - Centro - Osasco/SP, ou disponível nos sites: [www.comprasnet.gov.br](http://www.comprasnet.gov.br) e [www.transparencia.osasco.sp.gov.br](http://www.transparencia.osasco.sp.gov.br) - Envio das Propostas de Preços pelo site [www.comprasnet.gov.br](http://www.comprasnet.gov.br), com DATA DO INÍCIO DO PRAZO PARA ENVIO DA PROPOSTA ELETRÔNICA: 04/07/2019 e DATA E HORA DA ABERTURA DA SESSÃO PÚBLICA: 22/07/2019 às 09h00min.

Osasco, 03 de julho de 2019.  
Meire Regina Hernandez  
Diretora DCLC

**PREGÃO ELETRÔNICO Nº 027/2019**

PROCESSO ADMINISTRATIVO Nº 06.068/2018 - OBJETO: AQUISIÇÃO DE VEÍCULO AUTOMOTOR NOVO, PARA ATENDIMENTO DA REDE DE SAÚDE, conforme Especificações e Condições constantes do Edital e seus Anexos que estará à disposição dos interessados no seguinte endereço: Rua Narciso Sturlini, 161 - Centro - Osasco/SP, ou disponível nos sites: [www.comprasnet.gov.br](http://www.comprasnet.gov.br) e [www.transparencia.osasco.sp.gov.br](http://www.transparencia.osasco.sp.gov.br) - Envio das Propostas de Preços pelo site [www.comprasnet.gov.br](http://www.comprasnet.gov.br), com DATA DO INÍCIO DO PRAZO PARA ENVIO DA PROPOSTA ELETRÔNICA: 04/07/2019 e DATA E HORA DA ABERTURA DA SESSÃO PÚBLICA: 18/07/2019 às 10h00min.

Osasco, 03 de julho de 2019.  
Meire Regina Hernandez  
Diretora DCLC

**PREGÃO PRESENCIAL Nº 032/2019**

PROCESSO ADMINISTRATIVO Nº 8556/2019 - PREFEITURA DO MUNICÍPIO DE OSASCO – PMO – OBJETO: REGISTRO DE PREÇOS PARA AQUISIÇÃO DE AÇÚCAR, CAFÉ E FILTRO DE PAPEL. O Edital poderá ser consultado e/ou obtido mediante entrega de 01 (um) PEN DRIVE sem uso, no Departamento Central de Licitações e Compras, situado na Rua Narciso Sturlini, 161, Centro, Osasco/SP, ou no site da Prefeitura do Município de Osasco, no endereço [www.transparencia.osasco.sp.gov.br](http://www.transparencia.osasco.sp.gov.br) - Entrega dos Envelopes/Abertura: dia 22 de julho de 2019 às 10h00min, no endereço acima.

Osasco, 02 de julho de 2019.  
Meire Regina Hernandez  
Diretora DCLC

**PREGÃO PRESENCIAL Nº 033/2019**

PROCESSO ADMINISTRATIVO Nº 11.351/2019 - PREFEITURA DO MUNICÍPIO DE OSASCO – PMO – OBJETO: REGISTRO DE PREÇOS PARA FORNECIMENTO DE KIT LANCHE. O Edital poderá ser consultado e/ou obtido mediante entrega de 01 (um) PEN DRIVE sem uso, no Departamento Central de Licitações e Compras, situado na Rua Narciso Sturlini, 161, Centro, Osasco/SP, ou no site da Prefeitura do Município de Osasco, no endereço [www.transparencia.osasco.sp.gov.br](http://www.transparencia.osasco.sp.gov.br) - Entrega dos Envelopes/Abertura: dia 19 de julho de 2019 às 10h00min, no endereço acima.

Osasco, 03 de julho de 2019.  
Meire Regina Hernandez  
Diretora DCLC

**SECRETARIA DE ASSISTÊNCIA SOCIAL****ATA DE REUNIÃO**

Ata da reunião ordinária do Conselho Municipal de Assistência Social (nº 05) realizada no dia 30 de maio de 2019, na sala B, da sede da Secretaria de Assistência Social, localizada a Rua da Saudade, 180, Vila Osasco, com a participação dos seguintes conselheiros titulares: Gilma Maria Ramos da Silva, Rafaela Aparecida Araujo Parducci, Elielton Ramos Soares, Ana Paula Loureiro Harada, Ana Caroline de Jesus, Eliane Santos Claudino, Deisi T.A. Ventura da Silva, Elaine Cristina Oliveira da Silva, Nathalie Ferreira Martins, Ivani de Oliveira. Na qualidade de conselheiro suplente compareceu: Elaine Alves Ferreira Lordelo. Na qualidade de convidados/participantes, estiveram presentes: Edilaine Ramos Nascimento, Erica Guadagnino, Sabrina R.P. Silva, Daniely Sousa, Vanessa Oliveira e Silva, Maria E. V. Rios, Rita de Cassia, Marizeth Marie, Tatiane Damião dos Santos, Maria Vieira Rocha, Jair (Associação Grupo do Bem), Ana Paula P. Mesquita, Nicole B. Araujo, Marcia M. Favorim, Danielle S. Bueno, Terezinha Vitorino, Dayane Alves da Silva, Danielle Sousa e Maria Aparecida Maroti. Justificaram suas ausências as conselheiras: Marineide Damasceno de Souza, Lourdes Mendes Rosa Colmanetti e Gislene Mariano Martins. A Reunião foi iniciada às 9h23 pela senhora Gilma Maria Ramos da Silva, presidenta do conselho. A senhora secretária realizou a chamada dos conselheiros e constatou quórum de 11 conselheiros aptos. Foi apresentada a pauta do dia: 1) Apresentação dos novos conselheiros. Deliberações: 2) Apreciação e deliberação da ata da reunião ordinária de 25/04/2019; 3) Avaliação, considerações e encaminhamentos sobre a Audiência Pública do CMAS; 4) Deliberação sobre a realização da Conferência Municipal de Assistência Social; 5) Informes da Comissão de Visita e Monitoramento; 6) Informes. Dando início a pauta do dia: 1) Apresentação dos novos conselheiros. Realizada leitura do ofício que indica a srª Nathalie Ferreira Martins como conselheira titular pela Secretaria de Finanças. Não foi indicado até a presente reunião, representante da Secretaria de Assuntos Jurídicos. Após apresentação da conselheira foi solicitado que todas as OSC's e convidados presentes pudessem se apresentar a plenária. Passando para as deliberações da pauta. 2) Apreciação e deliberação da ata da reunião ordinária de 28/04/2019 - Realizada leitura da ata da reunião do mês de abril, a mesma foi colocada em discussão. A senhora secretária solicita incluir na ata, um trecho do ofício recebido pelo Ministério da Cidadania que cita "conforme avaliação do conselho em seu parecer, alguns serviços/programas cofinanciados pela União não foram prestados à população de forma regular, sem descontinuidade, durante todo o exercício. Esta é condição para a reprogramação de saldos dos pisos recebidos pelo município, conforme arts. 30 e 32 da Portaria MDS nº 113/2015. Para sanar a impropriedade o gestor deverá verificar junto ao CMAS quais pisos apresentaram esta impropriedade e entrar em contato com o FNAS, por meio de e-mail e ofício, indicando os pisos em que não ocorreram a condição descrita para a reprogramação para que esta Coordenação realize a correção monetária deste valor a fim de que o gestor providencie a devolução dos recursos. Caso a informação não esteja de acordo ou houve equívoco no preenchimento, o gestor deve verificar junto ao CMAS para que este manifeste-se por meio de ofício ao FNAS. A cópia digitalizada deverá ser encaminhada para o e-mail fnas@mds.gov.br para agilizar o procedimento". Ainda em relação a essa solicitação a presidenta informa que já é de conhecimento do secretário e também foi encaminhado ao secretário ofício contendo informações referente ao ofício nº 12 citado acima, para que no conjunto Gestão e CMAS, possam ser tomadas as devidas providências. Após discussão a proposta de inclusão do trecho foi colocada em votação e deferida por unanimidade. Com a inclusão do trecho a ata foi deferida por unanimidade pela plenária. A diretora de proteção social especial pede uma inclusão para esclarecimentos e correções do descrito na ata anterior referente a apresentação do Programa Família Acolhedora. Gilma informa que não se faz mais necessária a apresentação do programa e que o CMAS já solicitou via ofício o plano de trabalho e as documentações do programa. O CMAS que está aguardando o envio dos

mesmos. 3) Avaliação, considerações e encaminhamentos sobre a Audiência Pública do CMAS – A audiência pública foi realizada no dia 8 de maio com a participação de organizações da sociedade civil, representantes dos serviços de execução direta, técnicos do DPSB, técnicos do DPSE, representante do legislativo municipal e do secretário de assistência social. Após a audiência pública foi produzido um documento com os apontamentos dos participantes em relação as políticas de direitos do município. Foi realizada a leitura desse documento e colocada para apreciação e discussão para a plenária. Uma das questões mais debatidas foi sobre a política de saúde especificamente em relação a dificuldade de articulação e acesso e a escassez da oferta de serviços. O conselheiro Elielton, representante da saúde no CMAS ouviu todos os apontamentos e tentou identificar as demandas e se propôs a esclarecer essas informações com gestor da pauta. Como encaminhamento ficou de identificar junto ao conselho de saúde se existe assento destinado a secretaria de assistência. Outro apontamento levantando em relação a saúde, foi sobre a saúde mental dando ênfase as residências terapêuticas. Essa questão e preocupação foi levantada pela diretora de proteção especial, uma vez que foi solicitado ao departamento um parecer em relação ao posicionamento da secretaria sobre esse assunto. Danielle ressalva que as discussões das residências terapêuticas precisam ser feitas dentro da política de saúde e não na assistência social. Em relação a solicitação feita a diretora de proteção social especial informou que junto a resposta foi anexada a resolução do CFESS – Conselho Federal de Serviço Social, sobre a temática. Ainda informou que a discussão das residências terapêuticas está em discussão na câmara municipal. O CMAS precisa solicitar informações sobre o andamento dessa discussão na câmara. Ainda sobre os apontamentos da audiência, foi levantado a questão da falta de conhecimento da secretaria de assistência em relação ao custo de cada serviço de acordo com a sua complexidade. Ingrid esclarece que foi solicitado a SEPLAG informações sobre os custos dos serviços da proteção social especial. Em relação aos custos dos serviços da proteção básica precisaria encaminhar solicitação ao departamento. Como encaminhamento foi informado que na última reunião da mesa foi sugerido que o CMAS encaminhasse um ofício para os secretários afins, câmara e prefeito, contendo os apontamentos da audiência e solicitando análise e devolutivas das demandas apresentadas. A sugestão da mesa foi colocada em votação e aprovada por unanimidade; 4) Deliberação sobre a realização da Conferência Municipal de Assistência Social – Não há solicitação da esfera Federal para a execução da conferência Nacional. Cidinha Maroti traz informações que pela esfera Federal a conferência nacional foi cancelada, revogadas as resoluções do CNAS, porém, os Estados e Municípios podem fazer conferências com outro formato. Informou ainda que o CONGEMAS propôs uma temática "Assistência Social: Direito do Povo com Financiamento Público e Participação Social". Gilma argumenta a importância da realização da conferência municipal, pois é uma instância de avaliação e justamente este ano se tem o a revisão do Plano Municipal de Assistência Social, sendo essa uma instância significativa para tal. Propõe que o conselho delibere sobre a execução de uma conferência livre com a utilização dos recursos do Fundo Municipal da Assistência Social. A conselheira Ingrid, representante da SEPLAG, traz mas elementos sobre a necessidade da revisão do Plano Municipal de Assistência Social. Assim a revisão do PMAS poderia ser realizada junto com a conferência. Como sugestão foi colocado que a comissão de capacitação poderia ser a responsável por executar o planejamento da conferência. Colocada em votação a proposta da conferência foi aprovada por unanimidade e também a comissão organizadora. O CMAS vai fazer 2 (duas) resoluções para dar andamento da conferência, 1 (uma) com convocação da conferência e 1 (uma) para formalizar a comissão de capacitação será a comissão organizadora da conferência. Mariana Morás informa que após aprovação da resolução da comissão organizadora, que a mesma possa se reunir o mais rápido possível com o Departamento Administrativo para dar encaminhamento nas ações uma vez que a orientação do CONGEMAS sugere a realização das conferências até 31 de agosto. A mesa diretora sugeriu como data para a realização da conferência para o dia 23 de agosto. Colocada em votação a proposta da data foi aprovado por unanimidade. 5) Informes da Comissão de Visita e Monitoramento – Foi informado pela coordenado-

ra que a comissão tem 42 visitas para ser realizadas tanto para organizações e projetos inscritos no CMAS e para todos os serviços execução direta. As visitas estão previstas para ser realizadas as segundas-feiras e por conta da demanda não será possível realizar visita em todas ainda esse ano. Contudo a comissão fará um esforço para realizar o maior número de vistas e pede a compreensão de todos os conselheiros uma vez que qualquer conselheiro pode ser convocado para realizar visitas. A próxima reunião da comissão de visitas será no dia 18/06; 6) Informes – 1) Gilma informa que uma organização do município solicitou inscrição ao conselho e que por não executar os serviços na área de assistência social a mesma foi orientada a adequar seu trabalho e solicitar novamente a inscrição. Contudo a organização informou que a inscrição precisaria ser feita com urgência pois estavam para receber uma emenda parlamentar Federal. Foi reiterado que todo pedido de inscrição tem um processo e que o CMAS está à disposição para orientar toda e qualquer organização dentro da legalidade. Neste sentido, caso alguma organização seja prejudicada em repasse de emenda federal está não é responsabilidade deste conselho. 2) Mariana Morás pedi informações sobre as atribuições dos membros do grupo de trabalho publicado no IOMO. Gilma informou que a resolução publicada no IOMO já foi revogada e que em breve será publicada nova resolução com essas informações. 3) Mariana informou ainda que o recurso que está no PPA não foi contingenciado e poderá ser solicitado para a conferência. 4) Ana Paula informa sobre o chamamento de eleição para conselheiros representantes da sociedade civil para compor o Conselho do Idoso – CMI. A entrega da documentação dos candidatos deverá ser realizada até 10/06 no CMI e que a eleição acontecerá no dia 18/06 no CATI. 5) Nathalie justificou informações sobre a morosidade em relação aos repasses apontados na audiência. Os conselheiros representantes das entidades explicaram que a secretaria não está em dia com os pagamentos dos quadrimestres e que esse atraso não é só de responsabilidade da SAS, mas que envolve outros departamentos como a Secretaria de Finanças e Jurídico. Contudo, Gilma esclarece que as OSC's estão se organizando e discutindo essa situação em outros espaços e com a presença de responsáveis da SAS. Natalie justifica que a Secretaria de Finanças está com sobrecarga de trabalho e poucos profissionais para analisar as documentações. 6) O Departamento de Proteção Social Básica irá realizar uma Capacitação sobre os Serviços de Convivência e Fortalecimento de Vínculos. A capacitação será aberta para todos os serviços e profissionais interessados. As inscrições serão abertas em breve e o conselho receberá oficialmente o convite. Será um total de 4 encontros e o primeiro encontro está previsto para o dia 28/06. Mais nada a tratar a presidente encerrou a reunião às 11:57 e eu, Rafaela Aparecida Araújo Parducci, lavrei a presente ata, que vai assinada por mim e pela senhora Presidenta.

*Gilma Ramos*  
Conselheira/presidenta  
*Rafaela Aparecida Araújo Parducci*  
Conselheira/Secretária

## SECRETARIA DE ASSUNTOS JURÍDICOS

### **PORTARIA Nº 064/2019 DE INSTAURAÇÃO DE PROCESSO ADMINISTRATIVO DISCIPLINAR**

O Diretor do Departamento de Procedimentos Disciplinares, nos termos dos artigos 2º, III, e 3º, I, da Lei Complementar 133/2005, instaura Processo Administrativo Disciplinar (nº 016282/2019) contra o servidor de matrícula nº 91.239, por infração ao art. 4º, inciso XII e art.15, ambos da Lei Complementar 138/2005, devendo ser CITADO para interrogatório e

defesa da acusação que lhe são feitas no procedimento sumário previsto nos artigos 67 e seguintes da Lei Complementar 138/2005, podendo ao final ser aplicada a pena máxima de SUSPENSÃO.

*Osasco/SP., 1º de julho de 2019.*

**CLAUDIO LYSIAS DA SILVA**

*Diretor do Departamento de Procedimentos Disciplinares*

## **EXTRATOS:**

Processo: 13.631/2018; Termo de Aditamento nº 092/2019; Contratante: Município de Osasco/Secretaria de Finanças; Contratada: SUPERDATTA SOLUÇÕES EM TECNOLOGIA LTDA.; Assunto: Fica aditada a cláusula 1.1 do Contrato nº 004/2019, nos termos das informações prestadas pela Secretaria de Finanças, para substituir os endereços constantes no item 15 do TERMO DE REFERÊNCIA em 42 (quarenta e dois) pontos de REDE LÓGICA E ELÉTRICA COM CABEAMENTO METÁLICO, conforme Relação de endereços acostada às fls. 402/403, manifestação contida à fl. 411, Parecer Jurídico à fl. 412, “verso”.

Processo: 8587/2019; Contrato nº 053/2019; Contratante: Município de Osasco/Secretaria de Saúde; Contratada: LUMIAR HEALTH BUILDERS EQUIPAMENTOS HOSPITALARES LTDA. EPP; Assunto: Constitui-se objeto deste Contrato a LOCAÇÃO E MANUTENÇÃO DE 01 (UM) APARELHO DE VENTILAÇÃO NÃO INVASIVA, para atender paciente com diagnóstico de Esclerose Lateral Amiotrófica (ELA) (G.12.2), conforme Termo de Referência e Proposta da Contratada; Valor: R\$ 10.800,00 (dez mil e oitocentos reais); Vigência: 12 (doze) meses.

Processo: 3768/2019; Apostilamento nº 005/2019; Parceira: Município de Osasco/Secretaria de Cultura; OSC Parceira: INSTITUTO MORGAN EDUCAÇÃO, SAÚDE E ESPORTES; Assunto: Fica ajustado o objeto, aprovado, do Plano de Trabalho do Termo de Colaboração nº 003/219 da Parceria firmada com o INSTITUTO MORGAN EDUCAÇÃO, SAÚDE E ESPORTES, conforme às fls. 504/511, mantendo inalteradas as demais cláusulas e sem que haja modificação do valor global.

Processo: 3408/2019; Apostilamento nº 006/2019; Parceira: Município de Osasco/Secretaria de Cultura; OSC Parceira: INSTITUTO MORGAN EDUCAÇÃO, SAÚDE E ESPORTES; Assunto: Fica ajustado o objeto, aprovado, do Plano de Trabalho do Termo de Colaboração nº 005/219 da Parceria firmada com o INSTITUTO MORGAN EDUCAÇÃO, SAÚDE E ESPORTES, conforme às fls. 461/469, mantendo inalteradas as demais cláusulas e sem que haja modificação do valor global.

Processo: 08.103/2009; Termo de Prorrogação nº 099/2019; Locatário: Município de Osasco/Secretaria de Administração; Locadora: CARGO EMPREENDIMENTOS E PARTICIPAÇÕES LTDA.; Assunto: Fica prorrogada a vigência da Cláusula 3.1 do Contrato nº 053/2014, por mais 36 (trinta e seis) meses, contada de 03 de julho de 2019, conforme manifestação da Secretaria de Administração, acostada à fl. 448, Parecer Jurídico às fls. 458/459, Ratificação à fl. 461 e Despacho de Autorização do Secretário de Administração à fl. 462; Valor: R\$ 36.000,00 (trinta e seis mil reais); Vigência: 36 (trinta e seis) meses.

**DENISE MARIA DAS NEVES E LIMA**  
*Diretora do Departamento Consultivo*  
*Secretaria de Assuntos Jurídicos*

## SECRETARIA DA CULTURA

**CHAMAMENTO**

CHAMAMENTO PARA UTILIZAÇÃO DOS EQUIPAMENTOS ADMINISTRADOS PELA SECRETARIA DA CULTURA - PERÍODO DE AGOSTO A DEZEMBRO DE 2019.

**ATRIBUIÇÃO DE DATAS**

Os proponentes dos projetos habilitados para utilização do TEATRO MUNICIPAL GLÓRIA GIGLIO deverão comparecer na Secretaria da Cultura de Osasco, no dia 05 de julho de 2019 – sexta-feira – Av. Visconde de Nova Granada, 513 – Km 18 – Osasco – SP, conforme indicação abaixo:

**09h00**

- 1º. - Descompassados e Descompensados - Teatro
- 2º. - Acredite - Teatro
- 3º. - A Utilidade do Inútil - Dança
- 4º. - SoproConvida - Dança
- 5º. - Alladin - Ballet em 02 Atos - Dança

**10h00**

- 6º. - O Quebra Nozes - Dança
- 7º. - Paisagem com Carruagem: uma conversa com Van Gog – Teatro
- 8º. - Mostra de Monólogos - Teatro
- 9º. - Fragmentos – Dança
- 10º. - II Festival de Dança pra Alimentar - Dança

**11h00**

- 11º. - Cantata de Natal - Música
- 12º. - Aladin e a Lenda do Guaraná - Dança
- 13º. - A Família Tubarão – Uma Aventura... - Teatro
- 14º. - Diálogos de Luz - Teatro
- 15º. - Ubuntu – A Humanidade em sua Essência - Dança

**13h00**

- 16º. - 8º. Encontro de Dança do Ventrô – Dança
- 17º. - O Sonho de Cinderela - Dança
- 18º. - Um Certo Alguém – o Musical - Dança
- 19º. - Salve o Oceano - Teatro
- 20º. - Era Outra Vez – Dança/Teatro

**14h00**

- 21º. - Música, a Paz que o Mundo Precisa - Música
- 22º. - A Arca de Noé - Teatro
- 23º. - Chesman Padin - Teatro
- 24º. - A Volta ao Mundo na Ponta dos Pés - Dança
- 25º. - Encontro das Artes - Dança

**15h00**

- 26º. - O Sonho de Uma Bailarina - Dança
- 27º. - 15 Anos - Dança
- 28º. - Onde os Sonhos se Tornam Realidade - Dança
- 29º. - A Arte no Circo - Dança
- 30º. - Sonho e Magia - Dança

**16h00**

- 31º. - Era Uma Vez - Teatro
- 32º. - Histórias, Minhas Histórias - Dança
- 33º. - Rei Leão - Teatro
- 34º. - Festa da Família – Dança/Teatro
- 35º. - Kids Show - Teatro

**17h00**

- 36º. - O Diário de Uma Camponesa - Dança
- 37º. - Conto de Fadas - Teatro
- 38º. - Mundo Encantado - Teatro
- 39º. - Neemias - Teatro
- 40º. - Dança é Vida - Dança

**18h00**

- 41º. - Alice no País das Maravilhas - Teatro
- 42º. - Toy, o Fantástico Mundo dos Brinquedos - Teatro
- 43º. - Mostra de Teatro e Música – Teatro/Música
- 44º. - Um Natal Congelante - Teatro
- 45º. - Espetáculo de Dança Infantil

Os proponentes dos projetos habilitados para utilização do TEATRO ESCOLA NIVALDO SANTANA deverão comparecer na Secretaria da Cultura de Osasco, no dia 05 de julho de 2019 – sexta-feira – Av. Visconde de Nova Granada, 513 – Km 18 – Osasco – SP, conforme indicação abaixo:

**10h00**

- 1º. - Balaio Liberta - Teatro
- 2º. - Relicário em Osasco - Teatro
- 3º. - Festival de Samba Autoral de Osasco e Região – Música

**11h00**

- 4º. - Espelho de Nós - Teatro
- 5º. - Amanhã Há de Ser Outro Dia - Teatro
- 6º. - Operação Kamikaze – Teatro

**14h00**

- 7º. - M.P.B. para Todos - Música
- 8º. - Rock Respira - Música
- 9º. - A Fantástica Fábrica de Chocolate – Dança/Teatro

**15h00**

- 10º. - Negreestyle Show Vida – Música
- 11º. - Diversidade Cultural pra Educação Infantil - Oficina

EDER ALBERTO RAMOS MÁXIMO  
Secretário da Cultura de Osasco

**SECRETARIA DE EDUCAÇÃO****PREFEITURA DO MUNICÍPIO DE OSASCO**  
**SECRETARIA DE EDUCAÇÃO****PORTARIA Nº 27, DE 02 DE JULHO DE 2019**

*Dispõe sobre a inclusão e exclusão de membros da Comissão de Monitoramento e Avaliação, instância administrativa colegiada de apoio e acompanhamento de execução das parcerias municipais da Educação.*

O Secretário de Educação do Município de Osasco, no uso de suas atribuições legais,

**RESOLVE:**

Art. 1º - Excluir o servidor Sérgio Aparecido Rodrigues Preto, matrícula nº 133.796 da Comissão de Monitoramento e Avaliação, publicada na Imprensa Oficial do Município de Osasco em 16 de maio de 2017, através da Portaria nº 12, de 15 de Maio de 2017 e o servidor Nelson Ridente Gomes, matrícula nº 139.228 da Comissão de Monitoramento e Avaliação, publicada na Imprensa Oficial do Município de Osasco em 18 de Maio de 2018, através da Portaria nº 15, de 16 de Maio de 2018.

Art. 2º - Incluir o servidor Sérgio Luiz Neves, matrícula nº 151.606, para compor a Comissão de Monitoramento e Avaliação, publicada na Imprensa Oficial do Município de Osasco em 16 de maio de 2017, através da Portaria nº 12, de 15 de Maio de 2017.

Art. 3º - Ficam mantidas as demais disposições da Portaria nº 12, de 15 de Maio de 2017.

Art. 4º - Esta Portaria entra em vigor na data de sua publicação.

Osasco, 02 de Julho de 2019

**JOSÉ TOSTE BORGES**

*Secretário de Educação*



**PREFEITURA DO MUNICÍPIO DE OSASCO**  
**SECRETARIA DE EDUCAÇÃO**

**PORTARIA Nº 28, DE 02 DE JULHO DE 2019**

*Dispõe sobre a inclusão e exclusão de membros da Comissão de Seleção, instância administrativa colegiada destinada a processar e julgar chamamentos públicos para a execução das parcerias municipais da Educação e Gestora das parcerias a serem firmadas entre a Administração Pública e as Organizações Sociais Civis.*

O Secretário de Educação do Município de Osasco, no uso de suas atribuições legais,

**RESOLVE:**

Art. 1º - Excluir o servidor Sérgio Aparecido Rodrigues Preto, matrícula nº 133.796 da Comissão de Seleção, publicada na Imprensa Oficial do Município de Osasco em 23 de maio de 2017, através da Portaria nº 15, de 19 de Maio de 2017 e o servidor Nelson Ridente Gomes, matrícula nº 139.228 da Comissão de Seleção, publicada na Imprensa Oficial do Município de Osasco, em 18 de Maio de 2018, através da Portaria nº 16, de 16 de Maio de 2018.

Art. 2º - Incluir o servidor Sérgio Luiz Neves, matrícula nº 151.606, para compor a Comissão de Seleção, publicada na Imprensa Oficial do Município de Osasco em 23 de maio de 2017, através da Portaria nº 15, de 19 de Maio de 2017.

Art. 3º - Ficam mantidas as demais disposições da Portaria nº 15, de 19 de Maio de 2017.

Art. 4º - Esta Portaria entra em vigor na data de sua publicação.

Osasco, 02 de Julho de 2019

**JOSÉ TOSTE BORGES**

*Secretário de Educação*

## SECRETARIA DE FINANÇAS

## SECRETARIA DE FINANÇAS – DEPARTAMENTO DA RECEITA

## EDITAL DE CONVOCAÇÃO

A Secretária de Finanças comunica aos contribuintes interessados, que suas solicitações formuladas através dos processos administrativos abaixo relacionados, foram **DEFERIDAS**.

OFÍCIO	PROCESSO ADM.	CNPJ/CPF	RAZÃO SOCIAL
140/2019	6443/2019	08.676.428/0001-60	SAKAT COMERCIO DE MATERIAIS PARA CONSTRUÇÃO LTDA



Sidney Evangelista de Siqueira

Diretor do Departamento da Receita

## SECRETARIA DE FINANÇAS – DEPARTAMENTO DA RECEITA

## EDITAL DE CONVOCAÇÃO

Os contribuintes abaixo indicados ficam notificados da lavratura do Auto de Infração, devendo no prazo de 15 (quinze) dias, a contar desta publicação, efetuar o pagamento do valor do crédito tributário com desconto de 50% (cinquenta por cento) sobre o valor da multa, e os acréscimos legais, ou a apresentação de defesa escrita, junto a Rua Narciso Sturlini, 201, sob pena de cobrança executiva, conforme preceitua o artigo 252 da LC 139/2005.

Caso o contribuinte fiscalizado, no prazo estipulado não efetue o pagamento ou impugne o lançamento, o crédito tributário será inscrito em Dívida Ativa, de acordo com o artigo 264 da LC 139/2005.

IM	CNPJ/CPF	RAZÃO SOCIAL	AUTO DE INFRAÇÃO
000124444	28.367.208/0001-62	BRIGADERIA CASA DAS MENINAS EIRELI - ME	000494/2019
000108787	20.242.685/0001-90	ALT7 SEVEN ALLIANCE SERVIÇOS EM LOGÍSTICA EIRELI	000490/2019
000130069	30.776.117/0001-22	YUJING DAI	000489/2019
000130442	30.513.736/0001-24	DROGAMED MUNHOZ JUNIOR LTDA	000488/2019



Sidney Evangelista de Siqueira

Diretor do Departamento da Receita



# Prefeitura do Município de Osasco

## Balancete Mensal da Receita em maio/2019.

Exercício 2019

Anexo 10

R\$ 1,00

### ORÇAMENTO FISCAL E DA SEGURIDADE SOCIAL

Código	Especificação da Receita	Receita Orçada	Arrecadada Mês	Arrecadado Ano	Para Mais (+)	Para Menos (-)
1000000000	Receitas Correntes	2.493.606.132,00	190.158.739,46	1.078.425.817,67	0,00	1.415.180.314,33
1100000000	Impostos, Taxas e Contribuições de Melhoria	1.158.626.318,00	109.801.595,35	568.002.609,68	0,00	590.623.708,32
1110000000	Impostos	1.067.310.250,00	101.480.901,74	534.745.476,23	0,00	532.564.773,77
1113000000	Impostos sobre a Renda e Proventos de Qualquer Natureza	56.504.130,00	4.264.830,25	26.591.832,76	0,00	29.912.297,24
1113030000	Imposto sobre a Renda - Retido na Fonte	56.504.130,00	4.264.830,25	26.591.832,76	0,00	29.912.297,24
1113031000	Imposto sobre a Renda - Retido na Fonte - Trabalho	41.256.115,00	3.736.614,77	17.828.674,25	0,00	23.427.440,75
1113031100	Imposto sobre a Renda - Retido na Fonte - Trabalho - Principal	41.256.115,00	3.736.614,77	17.828.674,25	0,00	23.427.440,75
1113034000	Imposto sobre a Renda - Retido na Fonte - Outros Rendimentos	15.248.015,00	528.215,48	8.763.158,51	0,00	6.484.856,49
1113034100	Imposto sobre a Renda - Retido na Fonte - Outros Rendimentos - Principal	15.248.015,00	528.215,48	8.763.158,51	0,00	6.484.856,49
1118000000	Impostos Específicos de Estados/DF/Municípios	1.010.806.120,00	97.216.071,49	508.153.643,47	0,00	502.652.476,53
1118010000	Impostos sobre o Patrimônio para Estados/DF/Municípios	418.535.043,00	32.916.101,20	196.960.972,30	0,00	221.574.070,70
1118011000	Imposto sobre a Propriedade Predial e Territorial Urbana	376.700.100,00	27.035.675,97	172.278.623,74	0,00	204.421.476,26
1118011100	Imposto sobre a Propriedade Predial e Territorial Urbana - Principal	344.174.849,00	22.742.989,70	153.884.683,11	0,00	190.290.165,89
11180111001	Imposto sobre a Propriedade Predial e Territorial Urbana - IPTU - Exercício Atual	341.189.174,00	22.637.516,21	151.989.411,85	0,00	189.199.762,15
11180111002	Imposto sobre a Propriedade Predial e Territorial Urbana - IPTU - Exercício Anteriores	2.985.675,00	105.473,49	1.895.271,26	0,00	1.090.403,74
1118011200	Imposto sobre a Propriedade Predial e Territorial Urbana - Multas e Juros	1.923.543,00	144.226,10	691.789,07	0,00	1.231.753,93
11180112001	Imposto sobre a Propriedade Predial e Territorial Urbana - IPTU - Multas e Juros - Exercício Atual	1.034.126,00	137.132,89	490.424,62	0,00	543.701,38
11180112002	Imposto sobre a Propriedade Predial e Territorial Urbana - IPTU - Multas e Juros - Exercício Anteriores	889.417,00	7.093,21	201.364,45	0,00	688.052,55
1118011300	Imposto sobre a Propriedade Predial e Territorial Urbana - Dívida Ativa	21.000.993,00	2.233.114,11	9.640.900,06	0,00	11.360.092,94
11180113001	Imposto sobre a Propriedade Predial e Territorial Urbana - IPTU - Dívida Ativa - Exercício Atual	2.406.989,00	0,00	0,00	0,00	2.406.989,00
11180113002	Imposto sobre a Propriedade Predial e Territorial Urbana - IPTU - Dívida Ativa - Exercícios Anteriores	18.594.004,00	2.233.114,11	9.640.900,06	0,00	8.953.103,94
1118011400	Imposto sobre a Propriedade Predial e Territorial Urbana - Dívida Ativa - Multas e Juros	9.100.715,00	1.454.163,26	6.043.998,18	0,00	3.056.716,82
11180114001	Imposto sobre a Propriedade Predial e Territorial Urbana - IPTU - Multas e Juros da Dívida Ativa - Exercício atual	6.715.714,00	0,00	0,00	0,00	6.715.714,00
11180114002	Imposto sobre a Propriedade Predial e Territorial Urbana - IPTU - Multas e Juros da Dívida Ativa - Exercícios Anteriores	2.385.001,00	1.454.163,26	6.043.998,18	3.658.997,18	0,00
1118011800	Imposto sobre a Propriedade Predial e Territorial Urbana - Atualização Monetária	0,00	1.067,18	36.225,77	36.225,77	0,00
1118011900	Imposto sobre a Propriedade Predial e Territorial Urbana - Dívida Ativa - Atualização Monetária	500.000,00	460.115,62	1.981.027,55	1.481.027,55	0,00
1118014000	Imposto sobre Transmissão "Inter Vivos" de Bens Imóveis e de Direitos Reais sobre Imóveis	41.834.943,00	5.880.425,23	24.682.348,56	0,00	17.152.594,44
1118014100	Imposto sobre Transmissão "Inter Vivos" de Bens Imóveis e de Direitos Reais sobre Imóveis - Principal	35.122.334,00	5.854.429,28	24.493.232,25	0,00	10.629.101,75
1118014200	Imposto sobre Transmissão "Inter Vivos" de Bens Imóveis e de Direitos Reais sobre Imóveis - Multas e Juros	3.862.253,00	25.770,62	169.932,31	0,00	3.692.320,69
1118014300	Imposto sobre Transmissão "Inter Vivos" de Bens Imóveis e de Direitos Reais sobre Imóveis - Dívida Ativa	1.875.356,00	0,00	0,00	0,00	1.875.356,00
1118014400	Imposto sobre Transmissão "Inter Vivos" de Bens Imóveis e de Direitos Reais sobre Imóveis - Dívida Ativa - Multas e Juros	600.000,00	0,00	0,00	0,00	600.000,00
1118014800	Imposto sobre Transmissão "Inter Vivos" de Bens Imóveis e de Direitos Reais sobre Imóveis - Atualização Monetária	0,00	225,33	19.184,00	19.184,00	0,00
1118014900	Imposto sobre Transmissão "Inter Vivos" de Bens Imóveis e de Direitos Reais sobre Imóveis - Dívida Ativa - Atualização Monetária	375.000,00	0,00	0,00	0,00	375.000,00
1118020000	Impostos sobre a Produção, circulação de Mercadorias e Serviços	592.271.077,00	64.299.970,29	311.192.671,17	0,00	281.078.405,83
1118023000	Imposto sobre Serviços de Qualquer Natureza	592.269.677,00	64.299.970,29	311.192.671,17	0,00	281.077.005,83
1118023100	Imposto sobre Serviços de Qualquer Natureza - Principal	573.706.370,00	63.553.383,76	306.972.380,31	0,00	266.733.989,69
11180231001	Imposto sobre Serviços de qualquer natureza - ISS EMPRESA	365.493.427,00	52.565.487,96	251.860.420,36	0,00	113.633.006,64
11180231002	Imposto sobre Serviços de qualquer natureza - ISS FIXO	120.918.945,00	218.966,58	336.256,04	0,00	120.582.688,96
11180231003	Imposto sobre serviços de qualquer natureza - ISS SUPER SIMPLES NACIONAL	60.295.235,00	3.501.230,27	17.042.979,48	0,00	43.252.255,52
11180231004	Imposto sobre serviços de qualquer natureza - ISS ESTIMATIVA	1.000,00	372.358,03	1.823.239,64	1.822.239,64	0,00
11180231005	Imposto sobre serviços de qualquer natureza - ISS CONSTRUÇÃO	8.817.677,00	2.806.806,72	15.699.242,82	6.881.565,82	0,00
11180231006	Imposto sobre serviços de qualquer natureza - ISS RETENÇÃO NA FONTE	6.425.037,00	184.008,31	769.163,22	0,00	5.655.873,78
11180231007	Imposto sobre serviços de qualquer natureza - ISS SUBSTITUIÇÃO	11.754.049,00	3.807.703,06	17.414.954,56	5.660.905,56	0,00
11180231008	Imposto sobre serviços de qualquer natureza - ISS AVULSO	1.000,00	96.822,83	2.026.124,19	2.025.124,19	0,00
1118023200	Imposto sobre Serviços de Qualquer Natureza - Multas e Juros	6.160.515,00	175.532,19	1.170.687,28	0,00	4.989.827,72
11180232001	Imposto sobre Serviços de Qualquer Natureza - Multas e Juros - ISS EMPRESA	2.704.709,00	13.467,67	68.302,24	0,00	2.636.406,76
11180232002	Imposto sobre Serviços de Qualquer Natureza - Multas e Juros - ISS FIXO	10.858,00	172,29	1.849,37	0,00	9.008,63
11180232003	Imposto sobre Serviços de Qualquer Natureza - Multas e Juros - ISS SUPER SIMPLES NACIONAL	1.042.496,00	114.679,34	557.784,29	0,00	484.711,71



# Prefeitura do Município de Osasco

## Balancete Mensal da Receita em maio/2019.

Exercício 2019

Anexo 10

R\$ 1,00

### ORÇAMENTO FISCAL E DA SEGURIDADE SOCIAL

Código	Especificação da Receita	Receita Orçada	Arrecadada Mês	Arrecadado Ano	Para Mais (+)	Para Menos (-)
11180232004	Imposto sobre Serviços de Qualquer Natureza - Multas e Juros - ISS ESTIMATIVA	1.000,00	1.628,09	8.127,58	7.127,58	0,00
11180232005	Imposto sobre Serviços de Qualquer Natureza - Multas e Juros - ISS CONSTRUÇÃO	112.112,00	42.641,11	427.474,94	315.362,94	0,00
11180232006	Imposto sobre Serviços de Qualquer Natureza - Multas e Juros - ISS RETENÇÃO NA FONTE	132.027,00	1.767,40	4.252,20	0,00	127.774,80
11180232007	Imposto sobre Serviços de Qualquer Natureza - Multas e Juros - ISS SUBSTITUIÇÃO	1.000,00	1.176,29	102.896,66	101.896,66	0,00
11180232008	Imposto sobre Serviços de Qualquer Natureza - Multas e Juros - ISS AVULSO	2.156.313,00	0,00	0,00	0,00	2.156.313,00
11180233000	Imposto sobre Serviços de Qualquer Natureza - Dívida Ativa	5.634.808,00	237.612,73	1.312.845,18	0,00	4.321.962,82
11180233001	Imposto sobre Serviços de Qualquer Natureza - Dívida Ativa - ISS - Exercício Atual	853.757,00	19,39	81,12	0,00	853.675,88
11180233002	Imposto sobre Serviços de Qualquer Natureza - Dívida Ativa - ISS - Exercícios Anteriores	4.781.051,00	237.593,34	1.312.764,06	0,00	3.468.286,94
11180234000	Imposto sobre Serviços de Qualquer Natureza - Dívida Ativa - Multas e Juros	4.877.486,00	284.683,21	1.479.663,62	0,00	3.397.822,38
11180234001	Imposto sobre Serviços de Qualquer Natureza - Multas e Juros da Dívida Ativa - ISS - Exercício Atual	378.098,00	2,19	10,56	0,00	378.087,44
11180234002	Imposto sobre Serviços de Qualquer Natureza - Multas e Juros da Dívida Ativa - ISS - Exercícios Anteriores	4.499.388,00	284.681,02	1.479.653,06	0,00	3.019.734,94
11180238000	Imposto sobre Serviços de Qualquer Natureza - Atualização Monetária	0,00	4.049,57	18.180,54	18.180,54	0,00
11180239000	Imposto sobre Serviços de Qualquer Natureza - Dívida Ativa - Atualização Monetária	1.890.498,00	44.708,83	238.914,24	0,00	1.651.583,76
11180240000	Adicional ISS - Fundo Municipal de Combate à Pobreza	1.400,00	0,00	0,00	0,00	1.400,00
11180241000	Adicional ISS - Fundo Municipal de Combate à Pobreza - Principal	1.400,00	0,00	0,00	0,00	1.400,00
11200000000	Taxas	91.316.068,00	8.320.693,61	33.257.133,45	0,00	58.058.934,55
11220000000	Taxas pela Prestação de Serviços	44.518.331,00	4.333.258,70	26.370.886,04	0,00	18.147.444,96
11220100000	Taxas pela Prestação de Serviços	44.518.331,00	4.333.258,70	26.370.886,04	0,00	18.147.444,96
11220110000	Taxas pela Prestação de Serviços	44.518.331,00	4.333.258,70	26.370.886,04	0,00	18.147.444,96
11220111000	Taxas pela Prestação de Serviços - Principal	38.177.507,00	3.582.391,31	23.137.732,85	0,00	15.039.774,15
11220111001	Taxas pela Prestação de Serviços - Taxa de Limpeza Pública	37.637.726,00	3.560.725,04	23.053.406,31	0,00	14.584.319,69
11220111003	Taxas pela Prestação de Serviços - Taxas Diversas	1.000,00	11.860,94	46.722,48	45.722,48	0,00
11220111004	Taxas pela Prestação de Serviços - Taxas Diversas de Exercícios Anteriores	27.000,00	5.379,46	26.188,25	0,00	811,75
11220111005	Taxas pela Prestação de Serviços - Taxas de Emolumentos e Custas de Apreciação de Atos e Contratos	9.781,00	0,00	0,00	0,00	9.781,00
11220111006	Taxas pela Prestação de Serviços - Taxas de Emolumentos do Fundo de Meio Ambiente	502.000,00	4.425,87	11.415,81	0,00	490.584,19
11220112000	Taxas pela Prestação de Serviços - Multas e Juros	50.457,00	29.493,70	111.879,20	61.422,20	0,00
11220112001	Taxas pela Prestação de Serviços - Multas e Juros - Taxa de Limpeza Pública	49.457,00	25.899,29	91.547,62	42.090,62	0,00
11220112004	Taxas pela Prestação de Serviços - Multas e Juros - TAXAS DIVERSAS	1.000,00	3.594,41	20.331,58	19.331,58	0,00
11220113000	Taxas pela Prestação de Serviços - Dívida Ativa	3.584.407,00	385.848,08	1.667.478,99	0,00	1.916.928,01
11220113001	Taxas pela Prestação de Serviços - Dívida Ativa - Taxa de Limpeza Pública - Remoção de Resíduos Sólidos - Exercício Atual	703.557,00	0,00	0,00	0,00	703.557,00
11220113002	Taxas pela Prestação de Serviços - Dívida Ativa - Taxa de Limpeza Pública - Remoção de Resíduos Sólidos - Exercícios Anteriores	1.825.687,00	381.219,07	1.648.291,80	0,00	177.395,20
11220113003	Taxas pela Prestação de Serviços - Dívida Ativa - Emolumentos	703.442,00	522,63	4.278,60	0,00	699.163,40
11220113004	Taxas pela Prestação de Serviços - Dívida Ativa - Taxas Diversas - Exercício Atual	246.205,00	0,00	0,00	0,00	246.205,00
11220113006	Taxas pela Prestação de Serviços - Dívida Ativa - Emolumentos de Meio Ambiente	105.516,00	168,12	730,24	0,00	104.785,76
11220113007	Taxas pela Prestação de Serviços - Dívida Ativa - Taxas Diversas - Exercícios Anteriores	0,00	3.938,26	14.178,35	14.178,35	0,00
11220114000	Taxas pela Prestação de Serviços - Dívida Ativa - Multas e Juros	2.704.960,00	243.976,62	1.039.302,88	0,00	1.665.657,12
11220114001	Taxas pela Prestação de Serviços - Multas e Juros da Dívida Ativa - Taxa de Limpeza Pública - Remoção de Resíduos Sólidos - Exercício Atual	1.150,00	0,00	0,00	0,00	1.150,00
11220114002	Taxas pela Prestação de Serviços - Multas e Juros da Dívida Ativa - Taxa de Limpeza Pública - Remoção de Resíduos Sólidos - Exercícios Anteriores	2.701.810,00	243.660,76	1.037.170,45	0,00	1.664.639,55
11220114003	Taxas pela Prestação de Serviços - Multas e Juros da Dívida Ativa - Taxas Diversas - Exercício Atual	1.000,00	0,00	0,00	0,00	1.000,00
11220114004	Taxas pela Prestação de Serviços - Multas e Juros da Dívida Ativa - Taxas Diversas - Exercícios Anteriores	1.000,00	315,86	2.132,43	1.132,43	0,00
11220118000	Taxas pela Prestação de Serviços - Atualização Monetária	0,00	5.393,71	23.937,41	23.937,41	0,00
11220119000	Taxas pela Prestação de Serviços - Dívida Ativa - Atualização Monetária	1.000,00	86.155,28	390.554,71	389.554,71	0,00
11280000000	Taxas - Específicas de Estados, DF, Municípios	46.797.737,00	3.987.434,91	6.886.247,41	0,00	39.911.489,59
11280100000	Taxas de Inspeção, Controle e Fiscalização	46.797.737,00	3.987.434,91	6.886.247,41	0,00	39.911.489,59
11280110000	Taxa de Fiscalização de Vigilância Sanitária	31.465.082,00	16.811,91	60.841,13	0,00	31.404.240,87
11280111000	Taxa de Fiscalização de Vigilância Sanitária - Principal	22.142.085,00	16.321,72	55.122,34	0,00	22.086.962,65
11280111001	Taxa de Fiscalização de Vigilância Sanitária - Exercício Atual	2.214.209,00	13.176,95	42.038,51	0,00	2.172.170,49
11280111002	Taxa de Fiscalização de Vigilância Sanitária - Exercício Anterior	19.927.876,00	3.144,77	13.083,83	0,00	19.914.792,17
11280112000	Taxa de Fiscalização de Vigilância - Multas e Juros - Exercício atual	1.560.000,00	177,30	202,39	0,00	1.559.797,61



# Prefeitura do Município de Osasco

## Balancete Mensal da Receita em maio/2019.

Exercício 2019

Anexo 10

R\$ 1,00

### ORÇAMENTO FISCAL E DA SEGURIDADE SOCIAL

Código	Especificação da Receita	Receita Orçada	Arrecadada Mês	Arrecadado Ano	Para Mais (+)	Para Menos (-)
11280112001	Taxa de Fiscalização de Vigilância sanitária - Multas e Juros - Exercício Atual	156.000,00	149,73	155,96	0,00	155.844,04
11280112002	Taxa de Fiscalização de Vigilância Sanitária - Multas e Juros - Exercício Anterior	1.404.000,00	27,57	46,43	0,00	1.403.953,57
11280113000	Taxa de Fiscalização de Vigilância Sanitária - Dívida Ativa - Exercício Atual	1.955.297,00	156,10	3.615,95	0,00	1.951.681,05
11280113001	Taxa de Fiscalização de Vigilância Sanitária - Dívida Ativa - Exercício Atual	391.060,00	0,00	0,00	0,00	391.060,00
11280113002	Taxa de Fiscalização de Vigilância Sanitária - Dívida Ativa - Exercício Anterior	1.564.237,00	156,10	3.615,95	0,00	1.560.621,05
11280114000	Taxa de Fiscalização de Vigilância Sanitária - Dívida Ativa - Multas e Juros	5.807.500,00	114,32	1.403,78	0,00	5.806.096,22
11280114001	Taxa de Fiscalização de Vigilância Sanitária - Dívida Ativa - Multas e Juros - Exercício Atual	57.500,00	0,00	0,00	0,00	57.500,00
11280114002	Taxa de Fiscalização de Vigilância Sanitária - Dívida Ativa - Multas e Juros - Exercício Anterior	5.750.000,00	114,32	1.403,78	0,00	5.748.596,22
11280119000	Taxa de Fiscalização de Vigilância Sanitária - Dívida Ativa - Atualização Monetária	200,00	42,47	496,67	296,67	0,00
11280190000	Taxas de Inspeção, Controle e Fiscalização - Outras	15.332.655,00	3.970.623,00	6.825.406,28	0,00	8.507.248,72
11280191000	Taxas de Inspeção, Controle e Fiscalização - Outras - Principal	14.415.221,00	3.580.363,27	4.369.073,14	0,00	10.046.147,86
11280191001	Taxa de Inspeção, Controle e Fiscalização - Outras - Licença de Funcionamento	12.855.454,00	3.276.962,97	3.838.152,22	0,00	9.017.301,78
11280191002	Taxa de Inspeção, Controle e Fiscalização - Outras - Publicidade Comercial	1.523.262,00	216.182,05	226.067,08	0,00	1.297.194,92
11280191003	Taxa de Inspeção, Controle e Fiscalização - Outras - licença para ocupação do solo nas vias	161,00	38.823,96	41.526,14	41.365,14	0,00
11280191004	Taxas de Inspeção, Controle e Fiscalização - Outras - Apreensão e Depósitos de Veículos	36.344,00	48.394,29	263.327,70	226.983,70	0,00
11280192000	Taxa de Inspeção, Controle e Fiscalização - Outras - Multas e Juros	2.300,00	5.184,39	30.576,45	28.276,45	0,00
11280192001	Taxa de Inspeção, Controle e Fiscalização - Outras - Multas e Juros - Licença de Funcionamento	100,00	4.367,68	24.721,00	24.621,00	0,00
11280192002	Taxa de Inspeção, Controle e Fiscalização - Outras - Multas e Juros - Publicidade Comercial	200,00	735,97	4.296,01	4.096,01	0,00
11280192003	Taxa de Inspeção, Controle e Fiscalização - Outras - Multas e Juros - Licença de Ocupação das Vias	1.000,00	80,74	1.559,44	559,44	0,00
11280192004	Taxa de Inspeção, Controle e Fiscalização - Outras - Multas e Juros - Apreensão de Veículos	1.000,00	0,00	0,00	0,00	1.000,00
11280193000	Taxas de Inspeção, Controle e Fiscalização - Outras - Dívida Ativa	4.000,00	191.710,19	1.443.963,73	1.439.963,73	0,00
11280193001	Taxas de Inspeção, Controle e Fiscalização - Outras - Dívida Ativa - Licença de Funcionamento	1.000,00	166.977,16	1.278.859,31	1.277.859,31	0,00
11280193002	Taxas de Inspeção, Controle e Fiscalização - Outras - Dívida Ativa - Publicidade Comercial	1.000,00	20.566,09	137.566,05	136.566,05	0,00
11280193003	Taxas de Inspeção, Controle e Fiscalização - Outras - Dívida Ativa - Licença de Ocupação	1.000,00	4.166,94	27.538,37	26.538,37	0,00
11280193004	Taxas de Inspeção, Controle e Fiscalização - Outras - Dívida Ativa - Apreensão e Depósito de Veículos	1.000,00	0,00	0,00	0,00	1.000,00
11280194000	Taxas de Inspeção, Controle e Fiscalização - Outras - Multas e Juros	910.934,00	150.952,72	783.947,00	0,00	126.987,00
11280194001	Taxas de Inspeção, Controle e Fiscalização - Outras - Multa e Juros da Dívida Ativa - Licença de Funcionamento	455.617,00	136.409,93	706.238,37	250.621,37	0,00
11280194002	Taxas de Inspeção, Controle e Fiscalização - Outras - Multa e Juros da Dívida Ativa - Licença de Publicidade Comercial	1.000,00	12.716,74	69.794,02	68.794,02	0,00
11280194003	Taxas de Inspeção, Controle e Fiscalização - Outras - Multa e Juros da Dívida Ativa - Licença para Ocupação no solo	1.000,00	1.826,05	7.914,61	6.914,61	0,00
11280194004	Taxas de Inspeção, Controle e Fiscalização - Outras - Dívida Ativa - Multas e Juros - Apreensão e Depósito de Veículos	453.317,00	0,00	0,00	0,00	453.317,00
11280199000	Taxas de Inspeção, Controle e Fiscalização - Outras - Dívida Ativa - Atualização Monetária	200,00	42.412,43	197.845,96	197.645,96	0,00
12000000000	Contribuições	31.949.042,00	2.109.155,81	10.432.737,80	0,00	21.516.304,20
12400000000	Contribuição para o Custeio do Serviço de Iluminação Pública	31.949.042,00	2.109.155,81	10.432.737,80	0,00	21.516.304,20
12400010000	Contribuição para o Custeio do Serviço de Iluminação Pública	31.949.042,00	2.109.155,81	10.432.737,80	0,00	21.516.304,20
12400011000	Contribuição para o Custeio do Serviço de Iluminação Pública - Principal	31.927.042,00	2.109.155,81	10.432.737,80	0,00	21.494.304,20
12400012000	Contribuição para o Custeio do Serviço de Iluminação Pública - Multas e Juros	1.000,00	0,00	0,00	0,00	1.000,00
12400013000	Contribuição para o Custeio do Serviço de Iluminação Pública - Dívida Ativa	10.000,00	0,00	0,00	0,00	10.000,00
12400014000	Contribuição para o Custeio do Serviço de Iluminação Pública - Dívida Ativa - Multas e Juros	1.000,00	0,00	0,00	0,00	1.000,00
12400019000	Contribuição para o Custeio do Serviço de Iluminação Pública - Dívida Ativa - Atualização Monetária	10.000,00	0,00	0,00	0,00	10.000,00
13000000000	Receita Patrimonial	16.798.367,00	950.123,55	4.422.595,39	0,00	12.375.771,61
13100000000	Exploração do Patrimônio Imobiliário do Estado	439.793,00	39.840,79	212.004,95	0,00	227.788,05
13100100000	Aluguéis, Arrendamentos, Foros, Laudêmos, Tarifas de Ocupação	434.793,00	29.344,62	162.293,11	0,00	272.499,89
13100110000	Aluguéis e Arrendamentos	431.843,00	29.344,62	162.293,11	0,00	269.549,89
13100111000	Aluguéis e Arrendamentos - Principal	307.373,00	29.344,62	162.293,11	0,00	145.079,89
13100112000	Aluguéis e Arrendamentos - Multas e Juros	20.241,00	0,00	0,00	0,00	20.241,00
13100113000	Aluguéis e Arrendamentos - Dívida Ativa	42.506,00	0,00	0,00	0,00	42.506,00
13100114000	Aluguéis e Arrendamentos - Dívida Ativa - Multas e Juros	60.723,00	0,00	0,00	0,00	60.723,00
13100119000	Aluguéis e Arrendamentos - Dívida Ativa - Atualização Monetária	1.000,00	0,00	0,00	0,00	1.000,00
13100120000	Foros, Laudêmos e Tarifas de Ocupação	2.950,00	0,00	0,00	0,00	2.950,00



# Prefeitura do Município de Osasco

## Balancete Mensal da Receita em maio/2019.

Exercício 2019

Anexo 10

R\$ 1,00

### ORÇAMENTO FISCAL E DA SEGURIDADE SOCIAL

Código	Especificação da Receita	Receita Orçada	Arrecadada Mês	Arrecadado Ano	Para Mais (+)	Para Menos (-)
13100121000	Foros, Laudêmos e Tarifas de Ocupação - Principal	750,00	0,00	0,00	0,00	750,00
13100122000	Foros, Laudêmos e Tarifas de Ocupação - Multas e Juros	1.000,00	0,00	0,00	0,00	1.000,00
13100123000	Foros, Laudêmos e Tarifas de Ocupação - Dívida Ativa	1.000,00	0,00	0,00	0,00	1.000,00
13100124000	Foros, Laudêmos e Tarifas de Ocupação - Dívida Ativa - Multas e Juros	100,00	0,00	0,00	0,00	100,00
13100129000	Foros, Laudêmos e Tarifas de Ocupação - Dívida Ativa - Atualização Monetária	100,00	0,00	0,00	0,00	100,00
13100200000	Concessão, Permissão, Autorização ou Cessão do Direito de Uso de Bens Imóveis Públicos	5.000,00	10.496,17	49.711,84	44.711,84	0,00
13100210000	Concessão, Permissão, Autorização ou Cessão do Direito de Uso de Bens Imóveis Públicos	5.000,00	10.496,17	49.711,84	44.711,84	0,00
13100211000	Concessão, Permissão, Autorização ou Cessão do Direito de Uso de Bens Imóveis Públicos - Principal	1.000,00	10.496,17	49.711,84	48.711,84	0,00
13100211003	Receita de Permissão de Uso - P.M.O.	1.000,00	10.496,17	49.711,84	48.711,84	0,00
13100212000	Concessão, Permissão, Autorização ou Cessão do Direito de Uso de Bens Imóveis Públicos - Multas e Juros	1.000,00	0,00	0,00	0,00	1.000,00
13100213000	Concessão, Permissão, Autorização ou Cessão do Direito de Uso de Bens Imóveis Públicos - Dívida Ativa	1.000,00	0,00	0,00	0,00	1.000,00
13100214000	Concessão, Permissão, Autorização ou Cessão do Direito de Uso de Bens Imóveis Públicos - Dívida Ativa - Multas e Juros	1.000,00	0,00	0,00	0,00	1.000,00
13100219000	Concessão, Permissão, Autorização ou Cessão do Direito de Uso de Bens Imóveis Públicos - Dívida Ativa - Atualização Monetária	1.000,00	0,00	0,00	0,00	1.000,00
13200000000	Valores Mobiliários	16.358.574,00	910.282,76	4.210.590,44	0,00	12.147.983,56
13210000000	Juros e Correções Monetárias	16.348.574,00	910.282,76	4.210.590,44	0,00	12.137.983,56
13210010000	Remuneração de Depósitos Bancários	13.348.074,00	823.038,33	3.762.019,01	0,00	9.586.054,99
13210011000	Remuneração de Depósitos Bancários - Principal	13.348.074,00	823.038,33	3.762.019,01	0,00	9.586.054,99
13210011001	Rem. Dep. Banc. - Royalties	1.000,00	12.877,61	53.793,06	52.793,06	0,00
13210011002	Rem. Dep. Banc. - Fundeb	899.000,00	62.995,39	269.676,66	0,00	629.323,34
13210011003	Rem. Dep. Banc. - MAC	104.651,00	1.075,52	5.075,36	0,00	99.575,64
13210011004	Rem. Dep. Banc. - PAB	139.273,00	1.166,67	8.277,42	0,00	130.995,58
13210011005	Rem. Dep. Banc. - VISA	23.769,00	0,00	0,00	0,00	23.769,00
13210011006	Rem. Dep. Banc. - Projeto de Expansão e Consolidação	100,00	0,00	0,00	0,00	100,00
13210011007	Rem. Dep. Banc. - SUS	200,00	47,28	223,36	23,36	0,00
13210011008	Rem. Dep. Banc. - FAEC	2.100,00	0,00	0,00	0,00	2.100,00
13210011009	Rem. Dep. Banc. - Emend. Parlam. BLOCO INVEST. - FMS Osasco	0,00	4.022,96	21.901,33	21.901,33	0,00
13210011010	Rem. Dep. Banc. - Programa de Atenção Básica	6.250,00	5.291,04	46.284,52	40.034,52	0,00
13210011011	Rem. Dep. Banc. - Aquisição de Equipamento e Material Permanente - Estruturação Unidades Atenção Especializada em Saúde (Policlínica Norte)	10.126,00	0,00	1.759,48	0,00	8.366,52
13210011012	Rem. Dep. Banc. - Bloco Invest Aquisição Equip. Material Permanente - Estruturação Unidades Atenção Especializada Saúde	0,00	15,06	71,07	71,07	0,00
13210011013	Rem. Dep. Banc. - MDE	0,00	1.806,66	13.304,21	13.304,21	0,00
13210011014	Rem. Dep. Banc. - GESE	1.200.000,00	104.474,88	466.874,82	0,00	733.125,18
13210011015	Rem. Dep. Banc. - PNAE	105.000,00	38.077,46	175.222,57	70.222,57	0,00
13210011018	Rem. Dep. Banc. - Dose Certa	110.662,00	9.042,79	55.311,73	0,00	55.350,27
13210011019	Rem. Dep. Banc. - UPAS - Jd. Conceição e Jd. Vila Menk	84.027,00	2.223,20	10.457,50	0,00	73.569,50
13210011020	Rem. Dep. Banc. - Farmácia Popular	171.844,00	0,00	0,00	0,00	171.844,00
13210011021	Rem. Dep. Banc. - DST/AIDS	61.513,00	313,77	1.544,74	0,00	59.968,26
13210011022	Rem. Dep. Banc. - Renast	79.267,00	1.986,39	9.305,56	0,00	69.961,44
13210011023	Rem. Dep. Banc. - UPAS - Região Central	35.397,00	934,16	4.396,41	0,00	31.000,59
13210011024	Rem. Dep. Banc. - Transferências saúde - Gestão SUS	128.947,00	265,02	1.250,64	0,00	127.696,36
13210011025	Rem. Dep. Banc. - Glicemia	86.844,00	0,00	0,00	0,00	86.844,00
13210011026	Rem. Dep. Banc. - SISPEN	1.266,00	326,69	1.537,87	271,87	0,00
13210011027	Rem. Dep. Banc. - Hospital Sentinela	200,00	28,53	134,26	0,00	65,74
13210011028	Rem. Dep. Banc. - Implantação de Unidades de Saúde da Família - Bloco Investimento	2.000,00	2.542,76	12.007,21	10.007,21	0,00
13210011029	Remun. Dep. Banc. Transf. Rec. SUS - Convênios (N.º 2008/08, N.º 2114, VIGSUS, 3811/01)	150,00	24,23	114,02	0,00	35,98
13210011030	Remun. Dep. Banc. Convênio 068/2007 Aquisição de Equipamentos	101.280,00	0,00	0,00	0,00	101.280,00
13210011031	Remun. Dep. Banc. - Tuberculose	748,00	39,95	188,00	0,00	560,00
13210011032	Rem. Dep. Banc. - Outras Transf. Estado - Qualis UBS0322	65.626,00	0,00	0,00	0,00	65.626,00
13210011033	Rem. Dep. Banc. - Assist. Obstetr. da Mat.	257,00	8,19	38,72	0,00	218,28
13210011034	Rem. Dep. Banc. - Upa Vila Menck	69.355,00	1.860,41	8.717,90	0,00	60.637,10
13210011035	Rem. Dep. Banc. - Maternidade Amador Aguiar - Ampliação	2.000,00	0,00	2.133,58	133,58	0,00
13210011038	Rem. Dep. Banc. - Emenda Parlamentar - Aquisição de Equipamentos para a Atenção Básica	6.000,00	3.274,97	14.466,99	8.466,99	0,00
13210011039	Rem. Dep. Banc. - Aquisição Equipamentos Hospital Antonio Giglio	0,00	874,10	5.501,39	5.501,39	0,00
13210011040	Rem. Dep. Banc. - Convênio CDQ - Centro de Desenvolvimento e Qualificação para o SUS	0,00	626,57	2.948,81	2.948,81	0,00
13210011041	Rem. Dep. Banc. - CIDE	1.000,00	4.758,06	21.872,99	20.872,99	0,00
13210011042	Rem. Dep. Banc. - FNAS	1.000,00	4.369,46	23.500,98	22.500,98	0,00
13210011043	Rem. Dep. Banc. - FNAS ACESUAS	1.000,00	1.721,29	8.132,07	7.132,07	0,00
13210011044	Rem. Dep. Banc. - Fundo Estadual de Assistência Social - FEAS	27.631,00	431,46	7.222,99	0,00	20.408,01



# **Prefeitura do Município de Osasco**

## **Balancete Mensal da Receita em maio/2019.**

Exercício 2019

Anexo 10

R\$ 1,00

### **ORÇAMENTO FISCAL E DA SEGURIDADE SOCIAL**

Código	Especificação da Receita	Receita Orçada	Arrecadada Mês	Arrecadado Ano	Para Mais (+)	Para Menos (-)
13210011045	Rem. Dep. Banc. - JORI Jogos Regionais dos Idosos	15.741,00	0,00	0,00	0,00	15.741,00
13210011046	Rem. Dep. Banc. - Banco do Povo Paulista	500,00	0,24	1,14	0,00	498,86
13210011047	Rem. Dep. Banc. - PAC Sta.Rita	0,00	3.938,02	19.544,66	19.544,66	0,00
13210011048	Rem. Dep. Banc. - Juizado Especial demais Varas	3.000,00	0,88	8,86	0,00	2.991,14
13210011049	Rem. Dep. Banc. - Virada Cultural	1.000,00	0,00	0,00	0,00	1.000,00
13210011050	Rem. Dep. Banc. - Projeto Vida em Movimento - SICONV 809836/2014	1.700,00	0,00	0,00	0,00	1.700,00
13210011051	Rem. Dep. Banc. - Construção de Creches - Educação Infantil Proinfância	1.000,00	5.057,54	29.351,78	28.351,78	0,00
13210011052	Rem. Dep. Banc. - Reforma e Construção de Próprios	23.887,00	0,00	0,00	0,00	23.887,00
13210011053	Rem. Dep. Banc. - Fundo Municipal Manutenção Velórios Osasco	12.727,00	147,87	1.015,21	0,00	11.711,79
13210011054	Rem. Dep. Banc. - Convênio Sabesp (Fundo Infraestrutura Urbana)	0,00	4.687,29	24.179,36	24.179,36	0,00
13210011056	Rem. Dep. Banc. - Transferências de Instituições Privadas (BNDES) - Gestão Integrada Sustentável e Solidária Resíduos Sólidos	0,00	0,00	306,77	306,77	0,00
13210011057	Rem. Dep. Banc. - Fundo de Assistência ao Esporte	0,00	22,33	99,83	99,83	0,00
13210011059	Rem. Dep. Banc. - Canalização Trecho Córrego Castelo Branco - SICONV 792819/2013	10.000,00	0,00	0,00	0,00	10.000,00
13210011062	Rem. Dep. Banc. - Convênio Ministério do Turismo nº 755660/2013 - Pórtico de Entrada da Cidade	10.000,00	0,00	0,00	0,00	10.000,00
13210011063	Rem. Dep. Banc. - Outras Transferências da União - Urbanização e Regularização de Favelas	35.000,00	473,37	2.042,31	0,00	32.957,69
13210011064	Rem. Dep. Banc. - Fundo Manutenção Bombeiros - FEBOM	0,00	1,28	62,03	62,03	0,00
13210011065	Rem. Dep. Banc. - Fundad	1.696.376,00	81.639,81	452.964,09	0,00	1.243.411,91
13210011066	Rem. Dep. Banc. - Forum Osasco	500,00	109,71	518,28	18,28	0,00
13210011067	Rem. Dep. Banc. - Ministério Esportes - Centro Esportivo	1.000,00	0,00	0,00	0,00	1.000,00
13210011068	Rem. Dep. Banc. - Convênio SDTI 831299/2016	1.000,00	0,00	0,00	0,00	1.000,00
13210011069	Rem. Dep. Banc. - PMO - MTE Convênio Plurianual Único SINE	1.000,00	657,22	3.244,49	2.244,49	0,00
13210011070	Rem. Dep. Banc. - Renda Mínima	1.000,00	1.850,69	8.334,90	7.334,90	0,00
13210011071	Rem. Dep. Banc. - Conv. DAEE Bolsa Aluguel	500.000,00	3.588,60	18.446,63	0,00	481.553,37
13210011072	Rem. Dep. Banc. - FUNDEB - Exercícios Anteriores	1.000,00	22.977,29	112.477,58	111.477,58	0,00
13210011073	Rem. Dep. Banc. - FUNDEF	4.000,00	85.465,74	406.478,24	402.478,24	0,00
13210011074	Rem. Dep. Banc. - TVF	600.129,00	6.600,96	32.195,35	0,00	567.933,65
13210011075	Rem. Dep. Banc. - Assistência Farmaceutica Basica	89.192,00	8,30	39,17	0,00	89.152,83
13210011076	Rem. Dep. Banc. - Limpeza Publica	0,00	527,96	2.629,05	2.629,05	0,00
13210011077	Rem. Dep. Banc. - CSSIP	0,00	28.315,86	119.118,77	119.118,77	0,00
13210011078	Rem. Dep. Banc. - Projeto de Trabalho Social do Programa Minha Casa Minha Vida - Empreend. Vila Espanha	0,00	1,04	23,04	23,04	0,00
13210011079	Rem. Dep. Banc. - Transf. Rec. SUS - F.F. Bloco Investimento - Construção Academias da Saúde - Intermediária (PI)	1.000,00	217,60	1.028,16	28,16	0,00
13210011080	Rem. Dep. Banc. - PAC Canalização do Corrego João Alves	10.000,00	0,00	0,00	0,00	10.000,00
13210011082	Rem. Dep. Banc. - Funasa SEH DU	1.000,00	141,00	663,68	0,00	336,32
13210011083	Rem. Dep. Banc. - PAC Habitação	150.000,00	34.681,55	160.253,19	10.253,19	0,00
13210011084	Rem. Dep. Banc. - Programa Nac Reest Aquis Equip Rede Esc. Publica Educ Infantil - Proinfância	1.000,00	9.630,70	45.156,84	44.156,84	0,00
13210011085	Rem. Dep. Banc. - Transf. FNDE apoio a Creches	1.000,00	2.882,58	13.507,79	12.507,79	0,00
13210011086	Rem. Dep. Banc. - Fundo Municipal de Política Urbana e Habitacional	1.000,00	12.060,03	45.534,62	44.534,62	0,00
13210011087	Rem. Dep. Banc. - Pontos de Cultura	5.000,00	2.900,07	13.615,00	8.615,00	0,00
13210011088	Rem. Dep. Banc. - Procon	8.218,00	572,26	2.846,99	0,00	5.371,01
13210011089	Rem. Dep. Banc. - Transferência Ministério das Cidades - Regularização Fundiária e Urbanística - SICONV 794847/2013	1.000,00	1.647,56	8.175,96	7.175,96	0,00
13210011091	Rem. Dep. Banc. - Fundo Municipal do Idoso - FMI	0,00	484,84	2.288,00	2.288,00	0,00
13210011093	Rem. Dep. Banc. - Área Livre AE - Jd Veloso c/c 498-2	0,00	67,37	318,27	318,27	0,00
13210011094	Rem. Dep. Esp. FNHIS - Fundo Nacional de Habitação de Interesse Social	30.000,00	2.479,14	12.304,29	0,00	17.695,71
13210011095	Rem. Dep. Banc. - Doações Fundo Municipal Meio Ambiente	100,00	2.024,39	9.474,17	9.374,17	0,00
13210011096	Rem. dep. Banc. Juizado especial - FSS	3.000,00	103,07	361,12	0,00	2.638,88
13210011097	Rem. Dep. Banc. - PMO-MTE-Juventude Cidadã - Projovem	0,00	71,49	336,77	336,77	0,00
13210011098	Rem. Dep. Banc. - Parc Manoel Pimentel	0,00	6.279,16	29.424,20	29.424,20	0,00
13210011099	Rem. Dep. Banc. - Fundo Social de Solidariedade	6.000,00	272,64	1.314,72	0,00	4.685,28
13210011100	Rem. Dep. Banc. - Serviços de Zona Azul	40.465,00	19,39	32,29	0,00	40.432,71
13210011101	Rem. Dep. Banc. Multas e Juros de Infr.Trânsito	200.000,00	1.677,27	6.787,37	0,00	193.212,63
13210011102	Rem. Dep. Banc. - Construção de Creche CEME! SÃO PEDRO	0,00	414,30	2.078,44	2.078,44	0,00
13210011104	Rem. Dep. Banc. Fundo Municipal de Apoio a Cultura -dc73046-7	1.000,00	1.495,27	6.903,54	5.903,54	0,00
13210011106	Rem. Dep. Banc. - conv. 658753 - RODOANEL SM2 BK - RODOANEL	30.000,00	2.213,30	10.203,00	0,00	19.797,00
13210011107	Rem. Dep. Banc. - Secr. Economia Solidária conv. 762267/2011	1.418,00	3.539,31	17.566,04	16.148,04	0,00
13210011108	Rem. Dep. Banc. - Honorários Advocatícios	0,00	951,36	7.082,32	7.082,32	0,00
13210011109	Rem. Dep. Banc. FMAS - SUAS	0,00	295,47	1.267,07	1.267,07	0,00
13210011111	Rem. Dep. Banc. - Outras Transferências da União PAC-Canalização do Córrego Rico	50.000,00	2.801,18	13.902,59	0,00	36.097,41



# Prefeitura do Município de Osasco

## Balancete Mensal da Receita em maio/2019.

Exercício 2019

Anexo 10

R\$ 1,00

### ORÇAMENTO FISCAL E DA SEGURIDADE SOCIAL

Código	Especificação da Receita	Receita Orçada	Arrecadada Mês	Arrecadado Ano	Para Mais (+)	Para Menos (-)
13210011113	Receitas de Aplicações Financeiras de Recursos Não Vinculados	6.254.313,00	195.832,05	751.750,55	0,00	5.502.562,45
13210011115	Rem. Dep. Banc. - Transf. Rec. SUS - CT Custeio	0,00	17.500,83	73.576,75	73.576,75	0,00
13210011116	Rem. Dep. Banc. - Aquisição de Equipamento Permanente SEREL - SICONV 834181/2016	3.000,00	913,46	4.533,66	1.533,66	0,00
13210011118	Rem. Dep. Banc. - Convênio Polo Regional Padaria Artesanal	1.000,00	0,54	2,55	0,00	997,45
13210011119	Rem. Dep. Banc. - Escola de Beleza Maquiagem	2.325,00	0,69	3,25	0,00	2.321,75
13210011120	Rem. Dep. Banc. - Escola de Beleza Assistente Cabelereiro	1.000,00	1,68	7,91	0,00	992,09
13210011121	Rem. Dep. Banc. - PAR - Plano de Ações Articuladas - Infraestrutura Escolar Mobiliário 2017	0,00	804,19	3.799,30	3.799,30	0,00
13210011122	Rem. Dep. Banc. - Outras Transf. da União - Bloco de Investimento SUS	1.000,00	804,13	3.794,66	2.794,66	0,00
13210011123	Rem. Dep. Banc. - Convênio SDTI SICONV 844096/17	0,00	9,86	48,96	48,96	0,00
13210011124	Rem. Dep. Banc. - Implantação Programa Esporte e Lazer na Cidade - SICONV 861596/2017	2.000,00	9,81	48,69	0,00	1.951,31
13210011125	Rem. Dep. Banc. - Op. de Crédito Internas	3.000,00	1.387,94	9.966,18	6.966,18	0,00
13210011126	Rem. Dep. Banc. - Outras Transferências Diretas	0,00	787,63	3.721,05	3.721,05	0,00
13210011127	Rem. Dep. Banc. - Outras Transferências da União - Ministério das Cidades	0,00	1.083,61	10.335,18	10.335,18	0,00
13210011128	Rem. Dep. Banc. - Ministério do Esporte - Convênio 831660/2016	0,00	232,86	578,53	578,53	0,00
13210011129	Rem. Dep. Banc. - Plano de Ações Articuladas - PAR - Infraestrutura escolar - Equip. Proinf. PAC 2018	0,00	0,00	894,21	894,21	0,00
13210011201	Rem. Dep. Banc. - SDTI	0,00	0,00	29,17	29,17	0,00
13210011202	Rem. Dep. Banc. - Transferências Advindas de Emendas Parlamentares Individuais	0,00	172,22	172,22	172,22	0,00
13210020000	Remuneração de Depósitos Especiais	3.000.500,00	87.244,43	448.571,43	0,00	2.551.928,57
13210021000	Remuneração de Depósitos Especiais - Principal	3.000.500,00	87.244,43	448.571,43	0,00	2.551.928,57
13210021001	Remuneração de Depósitos Especiais - Recursos Vinculados - CDB	3.000.500,00	87.244,43	448.571,43	0,00	2.551.928,57
13220000000	Dividendos	10.000,00	0,00	0,00	0,00	10.000,00
13220010000	Dividendos	10.000,00	0,00	0,00	0,00	10.000,00
13220011000	Dividendos - Principal	2.000,00	0,00	0,00	0,00	2.000,00
13220012000	Dividendos - Multas e Juros	2.000,00	0,00	0,00	0,00	2.000,00
13220013000	Dividendos - Dívida Ativa	2.000,00	0,00	0,00	0,00	2.000,00
13220014000	Dividendos - Dívida Ativa - Multas e Juros	2.000,00	0,00	0,00	0,00	2.000,00
13220019000	Dividendos - Dívida Ativa - Atualização Monetária	2.000,00	0,00	0,00	0,00	2.000,00
16000000000	Receita de Serviços	4.272.597,00	191.184,75	916.499,06	0,00	3.356.097,94
16100000000	Serviços Administrativos e Comerciais Gerais	2.000,00	0,00	0,00	0,00	2.000,00
16100100000	Serviços Administrativos e Comerciais Gerais	2.000,00	0,00	0,00	0,00	2.000,00
16100110000	Serviços Administrativos e Comerciais Gerais	2.000,00	0,00	0,00	0,00	2.000,00
16100190000	Serviços Administrativos e Comerciais Gerais - Dívida Ativa - Atualização Monetária	2.000,00	0,00	0,00	0,00	2.000,00
16200000000	Serviços e Atividades Referentes à Navegação e ao Transporte	0,00	153.709,64	728.792,93	728.792,93	0,00
16200200000	Serviços de Transporte	0,00	153.709,64	728.792,93	728.792,93	0,00
16200210000	Serviços de Transporte	0,00	153.709,64	728.792,93	728.792,93	0,00
16200211000	Serviços de Transporte - Principal	0,00	153.709,64	728.792,93	728.792,93	0,00
16900000000	Outros Serviços	4.270.597,00	37.475,11	187.706,13	0,00	4.082.890,87
16909900000	Outros Serviços	4.270.597,00	37.475,11	187.706,13	0,00	4.082.890,87
16909910000	Outros Serviços	4.270.597,00	37.475,11	187.706,13	0,00	4.082.890,87
16909911000	Outros Serviços - Principal	4.262.597,00	37.475,11	187.706,13	0,00	4.074.890,87
16909911001	Outros Serviços - P.M.O.	3.700.100,00	0,00	0,00	0,00	3.700.100,00
16909911002	Outros Serviços - Zona Azul	562.497,00	37.475,11	187.706,13	0,00	374.790,87
16909912000	Outros Serviços - Multas e Juros	2.000,00	0,00	0,00	0,00	2.000,00
16909913000	Outros Serviços - Dívida Ativa	2.000,00	0,00	0,00	0,00	2.000,00
16909914000	Outros Serviços - Dívida Ativa - Multas e Juros	2.000,00	0,00	0,00	0,00	2.000,00
16909919000	Outros Serviços - Dívida Ativa - Atualização Monetária	2.000,00	0,00	0,00	0,00	2.000,00
17000000000	Transferências Correntes	1.190.939.430,00	72.342.874,92	477.362.615,10	0,00	713.576.814,90
17100000000	Transferências da União e de suas Entidades	520.820.338,00	16.433.310,92	81.914.846,34	0,00	438.905.491,66
17180000000	Transferências da União - Específica E/M	520.820.338,00	16.433.310,92	81.914.846,34	0,00	438.905.491,66
17180100000	Participação na Receita da União	74.429.379,00	6.817.086,37	31.355.579,69	0,00	43.073.799,31
17180120000	Cota-Parte do Fundo de Participação dos Municípios - Cota Mensal	67.752.781,00	6.817.086,37	31.355.496,01	0,00	36.397.284,99
17180121000	Cota-Parte do Fundo de Participação dos Municípios - FPM - Cota Mensal - Principal	67.752.781,00	6.817.086,37	31.355.496,01	0,00	36.397.284,99
17180130000	Cota-Parte do Fundo de Participação dos Municípios - 1% Cota entregue no mês de dezembro	3.350.513,00	0,00	0,00	0,00	3.350.513,00
17180131000	Cota-Parte do Fundo de Participação dos Municípios - FPM - 1% Cota entregue no mês de dezembro - Principal	3.350.513,00	0,00	0,00	0,00	3.350.513,00
17180140000	Cota-Parte do Fundo de Participação dos Municípios - 1% Cota entregue no mês de julho	3.326.085,00	0,00	0,00	0,00	3.326.085,00
17180141000	Cota-Parte do Fundo de Participação dos Municípios - FPM - 1% Cota entregue no mês de julho - Principal	3.326.085,00	0,00	0,00	0,00	3.326.085,00
17180150000	Cota-Parte do Imposto Territorial Rural - ITR	0,00	0,00	83,68	83,68	0,00
17180151000	Cota-Parte do Imposto Territorial Rural - ITR - Principal	0,00	0,00	83,68	83,68	0,00
17180300000	Transferência de Recursos do Sistema Único de Saúde - SUS - Repasses Fundo a Fundo	78.186.051,00	6.451.310,01	31.608.518,89	0,00	46.577.532,11
17180310000	Transferência de Recursos do Sistema Único de Saúde - SUS - Repasses Fundo a Fundo	78.186.051,00	6.451.310,01	31.608.518,89	0,00	46.577.532,11
17180311000	Transferência de Recursos do Sistema Único de Saúde - SUS - Repasses Fundo a Fundo - Principal	78.186.051,00	6.451.310,01	31.608.518,89	0,00	46.577.532,11



# Prefeitura do Município de Osasco

## Balancete Mensal da Receita em maio/2019.

Exercício 2019

Anexo 10

R\$ 1,00

### ORÇAMENTO FISCAL E DA SEGURIDADE SOCIAL

Código	Especificação da Receita	Receita Orçada	Arrecadada Mês	Arrecadado Ano	Para Mais (+)	Para Menos (-)
17180311007	Transf. Rec. SUS - CT Custeio	78.186.051,00	6.451.310,01	31.608.518,89	0,00	46.577.532,11
17180400000	Transferências de Recursos do Fundo Nacional de Assistência Social - FNAS	4.433.055,00	0,00	448.400,15	0,00	3.984.654,85
17180410000	Transferências de Recursos do Fundo Nacional de Assistência Social - FNAS	4.433.055,00	0,00	448.400,15	0,00	3.984.654,85
17180411000	Transferências de Recursos do Fundo Nacional de Assistência Social - FNAS - Principal	4.433.055,00	0,00	448.400,15	0,00	3.984.654,85
17180411001	Transf. de Recursos do Fundo Nac. de Assist. Social - Renda Mínima	4.433.055,00	0,00	448.400,15	0,00	3.984.654,85
17180500000	Transferências de Recursos do Fundo Nacional do Desenvolvimento da Educação - FNDE	48.830.000,00	3.164.914,54	18.315.807,61	0,00	30.514.192,39
17180510000	Transferências do Salário-Educação	0,00	3.006.739,34	17.297.692,31	17.297.692,31	0,00
17180511000	Transferências do Salário-Educação - Principal	0,00	3.006.739,34	17.297.692,31	17.297.692,31	0,00
17180530000	Transferências Diretas do FNDE referentes ao Programa Nacional de Alimentação Escolar - PNAE	48.829.000,00	158.175,20	1.018.115,30	0,00	47.810.884,70
17180531000	Transferências Diretas do FNDE referentes ao Programa Nacional de Alimentação Escolar - PNAE - Principal	48.829.000,00	158.175,20	1.018.115,30	0,00	47.810.884,70
17180590000	Outras Transferências Diretas do Fundo Nacional do Desenvolvimento da Educação - FNDE	1.000,00	0,00	0,00	0,00	1.000,00
17180591000	Outras Transferências Diretas do Fundo Nacional do Desenvolvimento da Educação - FNDE - Principal	1.000,00	0,00	0,00	0,00	1.000,00
17180600000	Transferência Financeira do ICMS - Desoneração - L.C. N° 87/96	1.176.076,00	0,00	0,00	0,00	1.176.076,00
17180610000	Transferência Financeira do ICMS - Desoneração - L.C. N° 87/96	1.176.076,00	0,00	0,00	0,00	1.176.076,00
17180611000	Transferência Financeira do ICMS - Desoneração - L.C. N° 87/96 - Principal	1.176.076,00	0,00	0,00	0,00	1.176.076,00
17180800000	Transferências Advindas de Emendas Parlamentares Individuais	0,00	0,00	100.000,00	100.000,00	0,00
17180810000	Transferências Advindas de Emendas Parlamentares Individuais	0,00	0,00	100.000,00	100.000,00	0,00
17180811000	Transferências Advindas de Emendas Parlamentares Individuais - Principal	0,00	0,00	100.000,00	100.000,00	0,00
17180811001	Transferência Advindas de Emendas Parlamentares Individuais	0,00	0,00	100.000,00	100.000,00	0,00
17180900000	Transferências de Recursos de Complementação da União ao Fundo de Manutenção e Desenvolvimento da Educação Básica e de Valorização dos Profissionais da Educação - FUNDEB	224.410.145,00	0,00	0,00	0,00	224.410.145,00
17180910000	Transferências de Recursos da Complementação da União ao Fundo de Manutenção e Desenvolvimento da Educação Básica e de Valorização dos Profissionais da Educação - FUNDEB	224.410.145,00	0,00	0,00	0,00	224.410.145,00
17180911000	Transferências de Recursos da Complementação da União ao Fundo de Manutenção e Desenvolvimento da Educação Básica e de Valorização dos Profissionais da Educação - FUNDEB - Principa	224.410.145,00	0,00	0,00	0,00	224.410.145,00
17181000000	Transferências de Convênios da União e de Suas Entidades	87.000,00	0,00	0,00	0,00	87.000,00
17181090000	Outras Transferências de Convênios da União	87.000,00	0,00	0,00	0,00	87.000,00
17181091000	Outras Transferências de Convênios da União - Principal	87.000,00	0,00	0,00	0,00	87.000,00
17181091001	Outras Transferências da União	5.000,00	0,00	0,00	0,00	5.000,00
17181091003	Outras Transf. Convênios da União - PMO - MTE-Convênio Plurianual Único - SINE	75.000,00	0,00	0,00	0,00	75.000,00
17181091004	Outras Transf. Convênios da União - Projeto de Trabalho Social do Programa Minha Casa Minha Vida - Empreend.Vila Espanha	1.000,00	0,00	0,00	0,00	1.000,00
17181091006	Outras Transf. Convênios da União - Virada Cultural	1.000,00	0,00	0,00	0,00	1.000,00
17181091007	Outras Transf. Convênios da União - Convênio - Defesa Civil	2.000,00	0,00	0,00	0,00	2.000,00
17181091008	Outras Transf. Convênios da União - SICONV 30373 - Fomento	3.000,00	0,00	0,00	0,00	3.000,00
17181200000	Transferências de Recursos do Fundo Nacional de Assistência Social - FNAS	291.478,00	0,00	86.540,00	0,00	204.938,00
17181210000	Transferências de Recursos do Fundo Nacional de Assistência Social - FNAS	291.478,00	0,00	86.540,00	0,00	204.938,00
17181211000	Transferências de Recursos do Fundo Nacional de Assistência Social - FNAS - Principal	291.478,00	0,00	86.540,00	0,00	204.938,00
17181211001	Transferências de Recursos do Fundo Nacional de Assistência Social - FNAS - Principal	291.478,00	0,00	86.540,00	0,00	204.938,00
17189900000	Outras Transferências da União	88.977.154,00	0,00	0,00	0,00	88.977.154,00
17189910000	Outras Transferências da União	88.977.154,00	0,00	0,00	0,00	88.977.154,00
17189911000	Outras Transferências da União - Principal	88.977.154,00	0,00	0,00	0,00	88.977.154,00
17189911001	Outras Transferências da União - Osasco Integra	3.000,00	0,00	0,00	0,00	3.000,00
17189911002	Outras Transferências da União - Diversas	4.000,00	0,00	0,00	0,00	4.000,00
17189911003	Outras Transferências da União - Revitalização e Modernização do Acervo das Bibliotecas Municipais	9.000,00	0,00	0,00	0,00	9.000,00
17189911004	Outras Transferências da União - Estúdio Público de Gravação Musical e Audiovisual	3.000,00	0,00	0,00	0,00	3.000,00
17189911005	Outras Transferências da União - Reforma e Readequação do Centro de Eventos Pedro Bortolosso	1.000,00	0,00	0,00	0,00	1.000,00
17189911006	Outras Transferências da União - Reforma e Readequação da Escola de Artes Antonio Salvi	2.000,00	0,00	0,00	0,00	2.000,00
17189911007	Outras Transferências da União - Demais Transferências União- CEX - FEX	585.643,00	0,00	0,00	0,00	585.643,00
17189911008	Outras Transferências da União - Ministério dos Esportes	15.000,00	0,00	0,00	0,00	15.000,00
17189911009	Outras Transferências da União - Ministério das Cidades	68.000.000,00	0,00	0,00	0,00	68.000.000,00
17189911010	Outras Transferências da União - Recapeamento	20.354.511,00	0,00	0,00	0,00	20.354.511,00



# Prefeitura do Município de Osasco

## Balancete Mensal da Receita em maio/2019.

Exercício 2019

Anexo 10

R\$ 1,00

### ORÇAMENTO FISCAL E DA SEGURIDADE SOCIAL

Código	Especificação da Receita	Receita Orçada	Arrecadada Mês	Arrecadado Ano	Para Mais (+)	Para Menos (-)
17200000000	Asfáltico - Royalties					
17200000000	Transferências dos Estados e do Distrito Federal e de suas Entidades	526.547.456,00	34.700.109,01	259.805.152,29	0,00	266.742.303,71
17280000000	Transferências dos Estados - Específica E/M	526.547.456,00	34.700.109,01	259.805.152,29	0,00	266.742.303,71
17280100000	Participação na Receita dos Estados	520.362.494,00	34.450.312,94	258.703.046,90	0,00	261.659.447,10
17280110000	Cota-Parte do ICMS	402.109.569,00	28.996.669,08	167.138.250,13	0,00	234.971.318,87
17280111000	Cota-Parte do ICMS - Principal	402.109.569,00	28.996.669,08	167.138.250,13	0,00	234.971.318,87
17280120000	Cota-Parte do IPVA	110.867.951,00	4.815.870,47	88.838.058,21	0,00	22.029.892,79
17280121000	Cota-Parte do IPVA - Principal	110.867.951,00	4.815.870,47	88.838.058,21	0,00	22.029.892,79
17280130000	Cota-Parte do IPI - Municípios	2.241.128,00	223.872,62	1.228.272,00	0,00	1.012.856,00
17280131000	Cota-Parte do IPI - Municípios - Principal	2.241.128,00	223.872,62	1.228.272,00	0,00	1.012.856,00
17280140000	Cota-Parte da Contribuição de Intervenção no Domínio Econômico	277.616,00	0,00	186.605,49	0,00	91.010,51
17280141000	Cota-Parte da Contribuição de Intervenção no Domínio Econômico - Principal	277.616,00	0,00	186.605,49	0,00	91.010,51
17280190000	Outras Transferências dos Estados	4.866.230,00	413.900,77	1.311.861,07	0,00	3.554.368,93
17280191000	Outras Transferências dos Estados - Principal	4.866.230,00	413.900,77	1.311.861,07	0,00	3.554.368,93
17280191001	Outras Transferências do Estado - Fundo Estadual de Assistência Social-FEAS	1.800.000,00	413.900,77	553.689,57	0,00	1.246.310,43
17280191002	Outras Transferências do Estado - Glicemia	1.100.783,00	0,00	0,00	0,00	1.100.783,00
17280191003	Outras Transferências do Estado - Banco do Povo Paulista	6.500,00	0,00	0,00	0,00	6.500,00
17280191004	Outras Transferências do Estado - Dose Certa	1.355.947,00	0,00	758.171,50	0,00	597.775,50
17280191005	Outras Transferências do Estado - Projetos SEH DU	3.000,00	0,00	0,00	0,00	3.000,00
17280191006	Outras Transferências do Estado - Projetos SEREL	600.000,00	0,00	0,00	0,00	600.000,00
17280200000	Transferência da Cota-parte da Compensação Financeira (25%)	1.999.000,00	249.796,07	1.102.105,39	0,00	896.894,61
17280230000	Cota-parte Royalties - Compensação Financeira pela Produção do Petróleo - Lei nº 7.990/89, artigo 9º	1.999.000,00	249.796,07	1.102.105,39	0,00	896.894,61
17280231000	Cota-parte Royalties - Compensação Financeira pela Produção do Petróleo - Lei nº 7.990/89, artigo 9º - Principal	1.999.000,00	249.796,07	1.102.105,39	0,00	896.894,61
17280300000	Transferência de Recursos do Estado para Programas de Saúde - Repasse Fundo a Fundo	13.709,00	0,00	0,00	0,00	13.709,00
17280310000	Transferência de Recursos do Estado para Programas de Saúde - Repasse Fundo a Fundo	13.709,00	0,00	0,00	0,00	13.709,00
17280311000	Transferência de Recursos do Estado para Programas de Saúde - Repasse Fundo a Fundo - Principal	13.709,00	0,00	0,00	0,00	13.709,00
17280311001	Transf. de Recurso do Estado - SUS - Programa de Atenção Básica	9.970,00	0,00	0,00	0,00	9.970,00
17280311002	Transf. de Recurso do Estado - SUS - VISA	3.739,00	0,00	0,00	0,00	3.739,00
17281000000	Transferência de Convênios dos Estados e do Distrito Federal e de Suas Entidades	4.172.253,00	0,00	0,00	0,00	4.172.253,00
17281090000	Outras Transferências de Convênio dos Estados	4.172.253,00	0,00	0,00	0,00	4.172.253,00
17281091000	Outras Transferências de Convênio dos Estados - Principal	4.172.253,00	0,00	0,00	0,00	4.172.253,00
17281091001	Outras Transferências de Convênio dos Estados - PROCON	147.753,00	0,00	0,00	0,00	147.753,00
17281091002	Outras Transferências de Convênio dos Estados - Fundo Social do Estado	18.500,00	0,00	0,00	0,00	18.500,00
17281091003	Outras Transferências de Convênio dos Estados - Microcrédito	5.000,00	0,00	0,00	0,00	5.000,00
17281091006	Outras Transferências de Convênio dos Estados - Programa de Recape	4.001.000,00	0,00	0,00	0,00	4.001.000,00
17400000000	Transferências de Instituições Privadas	26.739.136,00	1.500,00	29.190,93	0,00	26.709.945,07
17400010000	Transferências de Instituições Privadas	26.739.136,00	1.500,00	29.190,93	0,00	26.709.945,07
17400011000	Transferências de Instituições Privadas - Principal	26.739.136,00	1.500,00	29.190,93	0,00	26.709.945,07
17400011001	Transf. de Instit. Privadas - Fundo Social de Solidariedade	297.000,00	0,00	0,00	0,00	297.000,00
17400011002	Transf. de Instit. Privadas - Fundo Municipal da Criança e do Adolescente	22.642.741,00	1.500,00	29.190,93	0,00	22.613.550,07
17400011005	Transf. de Instit. Privadas - Fundo Municipal de Desenvolvimento e Inclusão Produtiva - FUMDIP - Doações	6.000,00	0,00	0,00	0,00	6.000,00
17400011007	Transf. de Instit. Privadas - Fundo de Assistência ao Esporte	3.000,00	0,00	0,00	0,00	3.000,00
17400011008	Transf. de Instit. Privadas - Fundo Municipal do Idoso	1.012.000,00	0,00	0,00	0,00	1.012.000,00
17400011010	Transf. de Instit. Privadas - (BNDES) - Gestão Integrada Sustentável e Solidária Resíduos Sólidos	2.777.895,00	0,00	0,00	0,00	2.777.895,00
17400011012	FMPUH - LEI COMPLEMENTAR 322/2017	500,00	0,00	0,00	0,00	500,00
17500000000	Transferências de Outras Instituições Públicas	116.829.500,00	21.207.954,99	135.613.425,54	18.783.925,54	0,00
17580000000	Transferências de Outras Instituições Públicas - Específica E/M	116.829.500,00	21.207.954,99	135.613.425,54	18.783.925,54	0,00
17580100000	Transferências de Recursos do Fundo de Manutenção e Desenvolvimento da Educação Básica e de Valorização dos Profissionais da Educação - FUNDEB	116.829.500,00	21.207.954,99	135.613.425,54	18.783.925,54	0,00
17580110000	Transferências de Recursos do Fundo de Manutenção e Desenvolvimento da Educação Básica e de Valorização dos Profissionais da Educação - FUNDEB	116.829.500,00	21.207.954,99	135.613.425,54	18.783.925,54	0,00
17580111000	Transferências de Recursos do Fundo de Manutenção e Desenvolvimento da Educação Básica e de Valorização dos Profissionais da Educação - FUNDEB - Principal	116.829.500,00	21.207.954,99	135.613.425,54	18.783.925,54	0,00
17700000000	Transferências de Pessoas Físicas	3.000,00	0,00	0,00	0,00	3.000,00
17700010000	Transferências de Pessoas Físicas	3.000,00	0,00	0,00	0,00	3.000,00
17700011000	Transferências ** Grupo inutilizado pelo TCE/SP em 2019**	3.000,00	0,00	0,00	0,00	3.000,00
17700011001	Transf. de Pessoas Físicas - ** Rubrica excluída pelo TCE/SP em 2019**	3.000,00	0,00	0,00	0,00	3.000,00



# Prefeitura do Município de Osasco

## Balancete Mensal da Receita em maio/2019.

Exercício 2019

Anexo 10

R\$ 1,00

### ORÇAMENTO FISCAL E DA SEGURIDADE SOCIAL

Código	Especificação da Receita	Receita Orçada	Arrecadada Mês	Arrecadado Ano	Para Mais (+)	Para Menos (-)
1900000000	Outras Receitas Correntes	91.020.378,00	4.763.805,08	17.288.760,64	0,00	73.731.617,36
1910000000	Multas Administrativas, Contratuais e Judiciais	27.093.000,00	1.751.445,15	7.932.785,29	0,00	19.160.214,71
1910010000	Multas Previstas em Legislação Específica	27.092.000,00	1.748.324,04	7.919.032,51	0,00	19.172.967,49
19100110000	Multas Previstas em Legislação Específica	27.092.000,00	1.748.324,04	7.919.032,51	0,00	19.172.967,49
19100111000	Multas Previstas em Legislação Específica - Principal	27.092.000,00	1.571.617,95	7.019.868,14	0,00	20.072.131,86
19100111001	Multas Previstas em Legislação Específica - Infração de Trânsito	27.090.000,00	1.555.978,78	6.903.228,98	0,00	20.186.771,02
19100111003	Multas Previstas em Legislação Específica - Auto de Infração	0,00	0,00	582,08	582,08	0,00
19100111004	Multas Previstas em Legislação Específica - Outras Multas / Diversos	0,00	15.639,17	116.057,08	116.057,08	0,00
19100111005	Multas Previstas em Legislação Específica - Multa por maus tratos aos animais	2.000,00	0,00	0,00	0,00	2.000,00
19100113000	Multas Previstas em Legislação Específica - Dívida Ativa	0,00	100.580,32	537.128,89	537.128,89	0,00
19100113002	Multas Previstas em Legislação Específica - Dívida Ativa - Auto de Infração	0,00	212,95	1.072,70	1.072,70	0,00
19100113004	Multas Previstas em Legislação Específica - Dívida Ativa - Outras Multas / Diversos	0,00	100.367,37	536.056,19	536.056,19	0,00
19100114000	Multas Previstas em Legislação Específica - Dívida Ativa - Multas e Juros	0,00	54.254,01	259.235,20	259.235,20	0,00
19100119000	Multas Previstas em Legislação Específica - Dívida Ativa - Atualização Monetária	0,00	21.871,76	102.800,28	102.800,28	0,00
1910060000	Multas por Danos Ambientais	1.000,00	3.121,11	13.752,78	12.752,78	0,00
19100610000	Multas Administrativas por Danos Ambientais	1.000,00	3.121,11	13.752,78	12.752,78	0,00
19100611000	Multas Administrativas por Danos Ambientais - Principal	1.000,00	0,00	1.357,68	357,68	0,00
19100613000	Multas Administrativas por Danos Ambientais - Dívida Ativa	0,00	1.263,54	7.227,39	7.227,39	0,00
19100614000	Multas Administrativas por Danos Ambientais - Dívida Ativa - Multas e Juros	0,00	1.365,65	3.716,25	3.716,25	0,00
19100619000	Multas Administrativas por Danos Ambientais - Dívida Ativa - Atualização Monetária	0,00	491,92	1.451,46	1.451,46	0,00
1920000000	Indenizações, Restituições e Ressarcimentos	0,00	178.400,31	885.659,83	885.659,83	0,00
1928000000	Indenizações, Restituições e Ressarcimentos - Específicas de Estados, DF, Municípios	0,00	178.400,31	885.659,83	885.659,83	0,00
1928010000	Indenizações - Específicas de Estados, DF, Municípios	0,00	178.163,81	787.071,53	787.071,53	0,00
19280110000	Indenizações - Específicas de Estados, DF, Municípios	0,00	178.163,81	787.071,53	787.071,53	0,00
19280111000	Indenizações - Específicas de Estados, DF, Municípios - Principal	0,00	178.163,81	787.071,53	787.071,53	0,00
1928020000	Restituições - Específicas de Estados, DF, Municípios	0,00	236,50	98.588,30	98.588,30	0,00
19280290000	Outras Restituições - Específicas de Estados, DF, Municípios - Não Especificadas Anteriormente	0,00	236,50	98.588,30	98.588,30	0,00
19280291000	Outras Restituições - Específicas de Estados, DF, Municípios - Não Especificadas Anteriormente - Principal	0,00	236,50	98.588,30	98.588,30	0,00
1990000000	Demais Receitas Correntes	63.927.378,00	2.833.959,62	8.470.315,52	0,00	55.457.062,48
1990120000	Encargos Legais pela Inscrição em Dívida Ativa e Receitas de Ônus de Sucumbência	0,00	62.949,15	293.659,23	293.659,23	0,00
19901220000	Ônus de Sucumbência	0,00	62.949,15	293.659,23	293.659,23	0,00
19901221000	Ônus de Sucumbência - Principal	0,00	62.949,15	293.659,23	293.659,23	0,00
1990990000	Outras Receitas	63.927.378,00	2.771.010,47	8.176.656,29	0,00	55.750.721,71
19909910000	Outras Receitas - Primárias	63.927.378,00	2.771.010,47	8.176.656,29	0,00	55.750.721,71
19909911000	Outras Receitas - Primárias - Principal	61.120.647,00	2.716.004,77	7.916.930,96	0,00	53.203.716,04
19909911001	Outras Receitas - Primárias - Preço Público para Serviços Diversos - Expediente e Certidões	2.994.282,00	112.331,92	867.305,76	0,00	2.126.976,24
19909911002	Outras Receitas - Primárias - Hora Técnica - DUS	4.538.546,00	95.458,99	805.532,09	0,00	3.733.013,91
19909911003	Outras Receitas - Primárias - Rendas Diversas	3.000,00	0,00	178.253,89	175.253,89	0,00
19909911004	Outras Receitas - Primárias - FDO - Fundo Municipal de Valorização dos Servidores	397.812,00	77.800,01	233.678,92	0,00	164.133,08
19909911005	Outras Receitas - Primárias - Juizado Especial FSS	11.000,00	0,00	24.468,00	13.468,00	0,00
19909911006	Outras Receitas - Primárias - Depósitos não Identificados	1.000,00	0,00	0,00	0,00	1.000,00
19909911007	Outras Receitas - Primárias - Outorga Onerosa	27.823.095,00	736.443,50	2.783.770,41	0,00	25.039.324,59
19909911008	Outras Receitas - Primárias - Juizado Especial demais Varas	1.000,00	0,00	0,00	0,00	1.000,00
19909911009	Outras Receitas - Primárias - Fundo Municipal de Apoio a Cultura	190.822,00	16.814,10	46.017,01	0,00	144.804,99
19909911010	Outras Receitas - Primárias - Rendimentos dos Resgates Judiciais - Impostos	429.468,00	0,00	92.331,04	0,00	337.136,96
19909911011	Outras Receitas - Primárias - Preço Público para Serviços Diversos - Desmembramento IPTU	1.000,00	0,00	0,00	0,00	1.000,00
19909911012	Outras Receitas - Primárias - Rendimento dos Resgates Judiciais - Outros	132.659,00	0,00	1.319,78	0,00	131.339,22
19909911013	Outras Receitas - Primárias - Rendimento dos Resgates Judiciais - Honorários	5.560,00	0,00	0,00	0,00	5.560,00
19909911014	Outras Receitas - Primárias - Valores a Classificar - PMO	1.000,00	1.519.306,08	1.519.306,08	1.518.306,08	0,00
19909911015	Outras Receitas - Primárias - Outras Rendas - LC 151 TJ	1.000.000,00	0,00	546.128,83	0,00	453.871,17
19909911016	Outras Receitas Primárias - Preço para Análise de Projetos	1.000,00	0,00	0,00	0,00	1.000,00
19909911017	Outras Receitas Primárias - Fundo Municipal de Velórios - Cartões e Compensação	45.546,00	78.429,03	404.790,20	359.244,20	0,00
19909911018	Outras Receitas Primárias - Fundo Municipal de Velórios - cheques e Compensação	11.648,00	0,00	0,00	0,00	11.648,00
19909911105	Outras Receitas - Primárias - Fundo Municipal de Manutenção de Velórios	23.532.209,00	79.421,14	414.028,95	0,00	23.118.180,05
19909912000	Outras Receitas - Primárias - Multas e Juros	1.000,00	0,00	0,00	0,00	1.000,00
19909913000	Outras Receitas - Primárias - Dívida Ativa	635.539,00	49.681,98	225.147,72		410.391,28



# Prefeitura do Município de Osasco

## Balancete Mensal da Receita em maio/2019.

Exercício 2019

Anexo 10

R\$ 1,00

### ORÇAMENTO FISCAL E DA SEGURIDADE SOCIAL

Código	Especificação da Receita	Receita Orçada	Arrecadada Mês	Arrecadado Ano	Para Mais (+)	Para Menos (-)
					0,00	
19909913001	Outras Receitas - Primárias - Dívida Ativa - Principal	80.715,00	673,21	14.135,41	0,00	66.579,59
19909913002	Outras Receitas - Primárias - Dívida Ativa - Recursos Transferidos	1.000,00	0,00	0,00	0,00	1.000,00
19909913003	Outras Receitas - Primárias - Dívida Ativa - Exercícios Anteriores	284.524,00	18.205,28	89.137,60	0,00	195.386,40
19909913005	Outras Receitas Primárias - Dívida Ativa - Uso do Solo	1.000,00	0,00	0,00	0,00	1.000,00
19909913007	Outras Receitas - Primárias - Dívida Ativa - Outorga Onerosa	268.300,00	30.192,51	119.448,14	0,00	148.851,86
19909913008	Outras Receitas - Primárias - Dívida Ativa - Fundo Municipal de Manutenção de Velórios	0,00	610,98	2.426,57	2.426,57	0,00
19909914000	Outras Receitas - Primárias - Dívida Ativa - Multas e Juros	2.000.000,00	3.101,64	21.421,02	0,00	1.978.578,98
19909914001	Outras Receitas - Primárias - Multas e Juros da Dívida Ativa - Exercício Atual	2.000.000,00	0,00	0,00	0,00	2.000.000,00
19909914002	Outras Receitas - Primárias - Multas e Juros da Dívida Ativa - Exercícios Anteriores	0,00	2.584,15	19.947,16	19.947,16	0,00
19909914003	Outras Receitas - Primárias - Multas e Juros da Dívida Ativa - Fundo Municipal de Manutenção de Velórios	0,00	517,49	1.473,86	1.473,86	0,00
19909919000	Outras Receitas - Primárias - Dívida Ativa - Atualização Monetária	170.192,00	2.222,08	13.156,59	0,00	157.035,41
20000000000	Receitas de Capital	392.638.689,00	1.768.759,70	9.338.012,96	0,00	383.300.676,04
21000000000	Operações de Crédito	105.113.341,00	0,00	3.307.500,00	0,00	101.805.841,00
21100000000	Operações de Crédito - Mercado Interno	65.365.341,00	0,00	3.307.500,00	0,00	62.057.841,00
21180000000	Operações de Crédito - Mercado Interno - Estados/DF/Municípios	65.365.341,00	0,00	3.307.500,00	0,00	62.057.841,00
21180100000	Operações de Crédito Internas de Estados/DF/Municípios	65.365.341,00	0,00	3.307.500,00	0,00	62.057.841,00
21180110000	Operação de Crédito	29.513.068,00	0,00	0,00	0,00	29.513.068,00
21180111000	Operação de Crédito	29.513.068,00	0,00	0,00	0,00	29.513.068,00
21180111001	Operação de Crédito	29.513.068,00	0,00	0,00	0,00	29.513.068,00
21180150000	Operações de Crédito Internas para Programas de Modernização da Administração Pública	35.852.273,00	0,00	3.307.500,00	0,00	32.544.773,00
21180151000	Operações de Crédito Internas para Programas de Modernização da Administração Pública - Principal	35.852.273,00	0,00	3.307.500,00	0,00	32.544.773,00
21180151001	Operações de Crédito Internas - Sistema de Processo Eletrônico SAJ	60.421,00	0,00	0,00	0,00	60.421,00
21180151002	Operações de Crédito Internas - Modernização da Gestão e Adm Tributária - PMAT /BNDES (Sistema Gestão Patrimônio)	3.200.000,00	0,00	0,00	0,00	3.200.000,00
21180151003	Operações de Crédito Internas - Mobilidade Urbana - PlanMob	1.086.102,00	0,00	0,00	0,00	1.086.102,00
21180151006	Operações de Crédito Internas - PMAT2	2.000,00	0,00	0,00	0,00	2.000,00
21180151008	Operações de Crédito Internas - Outras	31.499.750,00	0,00	3.307.500,00	0,00	28.192.250,00
21180151015	Op. Crédito para Produção Habitacional	4.000,00	0,00	0,00	0,00	4.000,00
21200000000	Operações de Crédito - Mercado Externo	39.748.000,00	0,00	0,00	0,00	39.748.000,00
21290000000	Outras Operações de Crédito - Mercado Externo	39.748.000,00	0,00	0,00	0,00	39.748.000,00
21290010000	Outras Operações de Crédito - Mercado Externo - Principal	39.748.000,00	0,00	0,00	0,00	39.748.000,00
21290011000	Outras Operações de Crédito - Mercado Externo	39.748.000,00	0,00	0,00	0,00	39.748.000,00
21290011001	Outras Operações de Crédito Externas - CAF - Obras Viárias	39.748.000,00	0,00	0,00	0,00	39.748.000,00
22000000000	Alienação de Bens	157.372.557,00	0,00	0,00	0,00	157.372.557,00
22200000000	Alienação de Bens Imóveis	157.372.557,00	0,00	0,00	0,00	157.372.557,00
22200010000	Alienação de Bens Imóveis	157.372.557,00	0,00	0,00	0,00	157.372.557,00
22200011000	Alienação de Bens Imóveis - Principal	157.372.557,00	0,00	0,00	0,00	157.372.557,00
23000000000	Amortização de Empréstimos	1.000,00	0,00	0,00	0,00	1.000,00
23000300000	Amortização de Empréstimos - Estados e Municípios	1.000,00	0,00	0,00	0,00	1.000,00
23000310000	Amortização de Empréstimos - Estados e Municípios	1.000,00	0,00	0,00	0,00	1.000,00
23000311000	Amortização de Empréstimos ** Rubrica excluída pelo TCE/SP em 2019**	1.000,00	0,00	0,00	0,00	1.000,00
24000000000	Transferências de Capital	130.151.791,00	1.768.759,70	6.030.512,96	0,00	124.121.278,04
24100000000	Transferências da União e de suas Entidades	128.546.291,00	1.768.759,70	6.030.512,96	0,00	122.515.778,04
24180000000	Transferências da União	128.546.291,00	1.768.759,70	6.030.512,96	0,00	122.515.778,04
24180500000	Transferências de Recursos Destinados a Programas de Educação	5.660.103,00	0,00	0,00	0,00	5.660.103,00
24180510000	Transferências de Recursos Destinados a Programas de Educação	5.660.103,00	0,00	0,00	0,00	5.660.103,00
24180511000	Transferências de Recursos Destinados a Programas de Educação - Principal	5.660.103,00	0,00	0,00	0,00	5.660.103,00
24180511002	PAR - Plano de Ações Articuladas - Infraestrutura Escolar Mobiliário 2017	5.660.103,00	0,00	0,00	0,00	5.660.103,00
24180800000	Transferências Advindas de Emendas Parlamentares Individuais - Principal	7.094.531,00	0,00	863.000,00	0,00	6.231.531,00
24180810000	Transferências Advindas de Emendas Parlamentares Individuais - Principal	7.094.531,00	0,00	863.000,00	0,00	6.231.531,00
24180811000	Transferências Advindas de Emendas Parlamentares Individuais	7.094.531,00	0,00	863.000,00	0,00	6.231.531,00
24180811001	Transferências Advindas de Emendas Parlamentares Individuais - Ginásio	6.842.000,00	0,00	0,00	0,00	6.842.000,00
24180811003	Transferências Advindas de Emendas Parlamentares Individuais - Convênio MTB/SENAES	252.531,00	0,00	0,00	0,00	252.531,00
24180811004	Transferências Advindas de Emendas Parlamentares Individuais - Saúde	0,00	0,00	863.000,00	863.000,00	0,00
24181000000	Transferência de Convênios da União e de suas Entidades	44.538.928,00	0,00	2.157.169,48	0,00	42.381.758,52
24181020000	Transferências de Convênio da União destinadas a Programas de Educação	0,00	0,00	783.791,99	783.791,99	0,00

**Prefeitura do Município de Osasco**
**Balancete Mensal da Receita em maio/2019.**

Exercício 2019

Anexo 10

R\$ 1,00

**ORÇAMENTO FISCAL E DA SEGURIDADE SOCIAL**

Código	Especificação da Receita	Receita Orçada	Arrecadada Mês	Arrecadado Ano	Para Mais (+)	Para Menos (-)
24181021000	Transferências de Convênio da União destinadas a Programas de Educação - Principal	0,00	0,00	783.791,99	783.791,99	0,00
24181021001	Transf. Conv. União - Outras Transferências FNDE - PAC II - Construção de Creches	0,00	0,00	783.791,99	783.791,99	0,00
24181070000	Transferências de Convênios da União destinadas a Programas de Infraestrutura em Transporte	20.000.000,00	0,00	0,00	0,00	20.000.000,00
24181071000	Transferências de Convênios da União destinadas a Programas de Infraestrutura em Transporte - Principal	20.000.000,00	0,00	0,00	0,00	20.000.000,00
24181090000	Outras Transferências de Convênios da União	24.538.928,00	0,00	1.373.377,49	0,00	23.165.550,51
24181091000	Outras Transferências de Convênios da União - Principal	24.538.928,00	0,00	1.373.377,49	0,00	23.165.550,51
24181091002	Outras Transf. Convênios da União - Canalização Trecho Córrego Castelo Branco - SICONV 792819/2013	3.100.000,00	0,00	0,00	0,00	3.100.000,00
24181091005	Outras Transf. Convênios da União - PEC - PAC2 Praças dos Esportes e da Cultura	17.000,00	0,00	0,00	0,00	17.000,00
24181091009	Outras Transf. Convênios da União - Reforma da Biblioteca Manuel Fiorita	1.000,00	0,00	0,00	0,00	1.000,00
24181091010	Outras Transf. Convênios da União - Ministério do Esporte - Siconv 831660/2016 - Implantação e Modernização de Infraestrutura Esportiva	0,00	0,00	50.000,00	50.000,00	0,00
24181091012	Outras Transf. Convênios da União - PAC - Central de Monitoramento	2.000,00	0,00	0,00	0,00	2.000,00
24181091013	Outras Transf. Convênios da União - Plano de Mobilidade Urbana	794.928,00	0,00	0,00	0,00	794.928,00
24181091014	Outras Transf. Convênios da União - PAC - Canalização do Córrego Rico	10.309.000,00	0,00	0,00	0,00	10.309.000,00
24181091015	Outras Transf. Convênios da União - Aquisição de Equipamentos Permanente SEREL - Siconv 834181/2016	15.000,00	0,00	0,00	0,00	15.000,00
24181091016	Outras Transf. Convênios da União - FUNASA - Fundação Nacional de Saúde (CV 2830/05)	1.000.000,00	0,00	0,00	0,00	1.000.000,00
24181091017	Outras Transferências de Convênios da União - Ministério das Cidades	3.100.000,00	0,00	1.323.377,49	0,00	1.776.622,51
24181091018	Outras Transferência de Convênios da União	3.100.000,00	0,00	0,00	0,00	3.100.000,00
24181091019	Outras Transferência de Convênios da União	3.100.000,00	0,00	0,00	0,00	3.100.000,00
24189900000	Outras Transferências da União	71.252.729,00	1.768.759,70	3.010.343,48	0,00	68.242.385,52
24189910000	Outras Transferências da União	71.252.729,00	1.768.759,70	3.010.343,48	0,00	68.242.385,52
24189911000	Outras Transferências da União - Principal	71.252.729,00	1.768.759,70	3.010.343,48	0,00	68.242.385,52
24189911001	Outras Transf. da União - PAC - Sta Rita	50.000.000,00	0,00	0,00	0,00	50.000.000,00
24189911002	Outras Transf. da União - Urbanização e Regularização de Favelas	9.352.729,00	1.768.759,70	3.010.343,48	0,00	6.342.385,52
24189911004	Outras Transf. da União - PLHIS	11.000.000,00	0,00	0,00	0,00	11.000.000,00
24189911006	Outras Transf. da União - PAC Habitação	900.000,00	0,00	0,00	0,00	900.000,00
24200000000	Transferências dos Estados e do Distrito Federal e de suas Entidades	1.602.500,00	0,00	0,00	0,00	1.602.500,00
24280000000	Transferências dos Estados, Distrito Federal, e de suas Entidades	1.602.500,00	0,00	0,00	0,00	1.602.500,00
24281000000	Transferências de Convênios dos Estados e do Distrito Federal e de suas Entidades	1.002.000,00	0,00	0,00	0,00	1.002.000,00
24281010000	Transferências de Convênios dos Estados para o Sistema Único de Saúde - SUS	1.000.000,00	0,00	0,00	0,00	1.000.000,00
24281011000	Transferências de Convênios dos Estados para o Sistema Único de Saúde - SUS - Principal	1.000.000,00	0,00	0,00	0,00	1.000.000,00
24281020000	Transferências de Convênios dos Estados destinadas a Programas de Educação	2.000,00	0,00	0,00	0,00	2.000,00
24281021000	Transferências de Convênios dos Estados destinadas a Programas de Educação - Principal	2.000,00	0,00	0,00	0,00	2.000,00
24281021001	Transf. Convênio do Estado para Educação - Construção Creche Escola	2.000,00	0,00	0,00	0,00	2.000,00
24289900000	Outras Transferências dos Estados	600.500,00	0,00	0,00	0,00	600.500,00
24289910000	Outras Transferências dos Estados	600.500,00	0,00	0,00	0,00	600.500,00
24289911000	Outras Transferências dos Estados - Principal	600.500,00	0,00	0,00	0,00	600.500,00
24289911001	Outras Transferências dos Estados - Ampliação e Reforma - Fórum de Osasco	600.500,00	0,00	0,00	0,00	600.500,00
24400000000	Transferências de Instituições Privadas	3.000,00	0,00	0,00	0,00	3.000,00
24400010000	Transferências de Instituições Privadas	3.000,00	0,00	0,00	0,00	3.000,00
24400011000	Transferências de Instituições Privadas - Principal	3.000,00	0,00	0,00	0,00	3.000,00
24400011002	Transferências de Instituições Privadas (BNDES) - Gestão Integrada Sustentável e Solidária Resíduos Sólidos	3.000,00	0,00	0,00	0,00	3.000,00
50000000000	Receita Extra-Orçamentária	0,00	13.040.819,67	64.017.789,87	64.017.789,87	0,00
51000000000	DEPÓSITOS	0,00	13.040.819,67	64.017.789,87	64.017.789,87	0,00
51100000000	CONSIGNAÇÕES	0,00	11.619.005,63	57.221.402,62	57.221.402,62	0,00
51110000000	PREVIDÊNCIA SOCIAL	0,00	5.860.050,87	28.964.990,51	28.964.990,51	0,00
51110100000	Inss Vencimentos e Vantagens	0,00	635.579,53	3.390.894,49	3.390.894,49	0,00
51110200000	Inss Serviços	0,00	1.153.464,20	4.684.177,36	4.684.177,36	0,00
51110300000	Contribuição da Previdência IPMO	0,00	4.069.738,07	20.883.900,07	20.883.900,07	0,00
51111200000	CAIXA DE PREVIDÊNCIA DOS SERVIDORES MUNICIPAIS DE CUBATÃO	0,00	1.269,07	6.018,59	6.018,59	0,00
51120000000	PENSÕES	0,00	259.999,53	1.297.049,03	1.297.049,03	0,00
51120100000	PENSÃO ALIMENTÍCIA	0,00	259.999,53	1.297.049,03	1.297.049,03	0,00
51160000000	ENTIDADES REPRESENTATIVAS DE CLASSES	0,00	490.363,34	2.453.319,30	2.453.319,30	0,00
51160200000	ASSOCIAÇÃO SOLIDÁRIA DOS SERVIDORES DE OSASCO - ASSO	0,00	803,07	4.069,79	4.069,79	0,00
51160300000	SINDICATO DOS GUARDAS E VIGIAS MUNICIPAIS - SGVM	0,00	7.344,00	34.324,00	34.324,00	0,00
51160600000	ASSOCIAÇÃO DOS PROFESSORES DE OSASCO - APOS	0,00	66.530,24	314.368,81	314.368,81	0,00



# Prefeitura do Município de Osasco

## Balancete Mensal da Receita em maio/2019.

Exercício 2019

Anexo 10

R\$ 1,00

### ORÇAMENTO FISCAL E DA SEGURIDADE SOCIAL

Código	Especificação da Receita	Receita Orçada	Arrecadada Mês	Arrecadado Ano	Para Mais (+)	Para Menos (-)
51160700000	COOPERATIVA MISTA DOS TRABALHADORES DA GRANDE SÃO PAULO - COOPERGRAN	0,00	17.948,88	110.456,74	110.456,74	0,00
51161000000	Sintrap PMO	0,00	393.557,90	1.970.774,60	1.970.774,60	0,00
51161300000	APMO - Assoc dos Procuradores do Mun Osasco	0,00	2.017,92	9.711,24	9.711,24	0,00
51161400000	ATEMOS-ASSOC. DE TRAB EM EDUCAÇÃO NA REDE PÚBLICA DO MUN. DE OSASCO	0,00	2.161,33	9.614,12	9.614,12	0,00
51180000000	EMPRESTIMOS	0,00	4.202.309,50	20.687.112,31	20.687.112,31	0,00
51180200000	BANCO DO BRASIL	0,00	21.169,81	106.960,75	106.960,75	0,00
51180400000	BANCO BRADESCO	0,00	3.796.526,49	18.638.212,31	18.638.212,31	0,00
51181200000	Empréstimo - OZAZCRED	0,00	108.374,79	510.289,15	510.289,15	0,00
51181600000	CAIXA ECONOMICA FEDERAL - CEF	0,00	189.677,52	1.009.264,60	1.009.264,60	0,00
51182500000	Bradesco Financiamentos	0,00	70.338,54	337.147,67	337.147,67	0,00
51182700000	BANCO VOTORANTIM	0,00	38,86	194,30	194,30	0,00
51183200000	BANCO DAYCOVAL S/A	0,00	16.183,49	85.043,53	85.043,53	0,00
51190000000	OUTROS CONSIGNATÁRIOS	0,00	806.282,39	3.818.931,47	3.818.931,47	0,00
51190100000	VALE TRANSPORTE	0,00	681.888,09	3.232.764,41	3.232.764,41	0,00
51190300000	FUNDAÇÃO INSTITUTO TECNOLÓGICO DE OSASCO - FITO	0,00	96.176,70	460.700,43	460.700,43	0,00
51190900000	Refeições - SINTRASP	0,00	23.121,00	103.861,00	103.861,00	0,00
51191500000	INDENIZAÇÕES FAZENDA MUNICIPAL	0,00	5.096,60	21.605,63	21.605,63	0,00
51200000000	DEPÓSITOS E CAUÇÕES	0,00	1.421.814,04	6.796.387,25	6.796.387,25	0,00
51210000000	DEPÓSITOS	0,00	802.467,42	3.701.949,37	3.701.949,37	0,00
51210200000	SALÁRIO FAMÍLIA	0,00	29.200,84	148.294,17	148.294,17	0,00
51210201000	Salário Família - INSS	0,00	3.865,96	20.869,11	20.869,11	0,00
51210202000	Salário Família - IPMO	0,00	25.334,88	127.425,06	127.425,06	0,00
51210300000	LICENÇA MATERNIDADE	0,00	219.817,15	1.131.933,39	1.131.933,39	0,00
51210301000	Salário Maternidade - INSS	0,00	24.314,84	271.795,69	271.795,69	0,00
51210302000	Salário Maternidade - IPMO	0,00	195.502,31	860.137,70	860.137,70	0,00
51210400000	Auxílio Doença	0,00	553.449,43	2.421.721,81	2.421.721,81	0,00
51210401000	Auxílio Doença	0,00	553.449,43	2.421.721,81	2.421.721,81	0,00
51220000000	CAUÇÕES	0,00	0,00	64.404,90	64.404,90	0,00
51220200000	Caução por Assinatura de Contrato	0,00	0,00	64.404,90	64.404,90	0,00
51220201000	Caução por Assinatura de Contrato	0,00	0,00	64.404,90	64.404,90	0,00
51230000000	OUTROS DEPÓSITOS	0,00	0,00	234.055,14	234.055,14	0,00
51230300000	Receitas de Depósitos Judiciais a Classificar - LC 151 - TJ 30%	0,00	0,00	234.055,14	234.055,14	0,00
51250000000	HONORÁRIOS ADVOCATÍCIOS	0,00	619.346,62	2.795.977,84	2.795.977,84	0,00
51250100000	HONORÁRIOS ADVOCATÍCIOS	0,00	619.346,62	2.786.420,66	2.786.420,66	0,00
51250200000	Honorários - Rendimentos dos Resgates Judiciais	0,00	0,00	9.557,18	9.557,18	0,00
90000000000	Deduções da Receita	-116.829.500,00	-8.211.246,37	-58.234.412,95	58.595.087,05	0,00
92000000000	Restituições	0,00	-38.734,85	-508.866,80	0,00	508.866,80
92100000000	Restituições de Receitas Correntes	0,00	-38.734,85	-508.866,80	0,00	508.866,80
92110000000	Restituições de Receitas Tributárias	0,00	-36.088,82	-488.719,55	0,00	488.719,55
92111800000	Restituições de Impostos Específicos de Estados/DF Municípios	0,00	-35.543,23	-463.518,98	0,00	463.518,98
92111810000	Restituição do Imposto sobre a Propriedade Predial e Territorial Urbana - Principal	0,00	-1.753,97	-183.408,82	0,00	183.408,82
92111811000	Restituição do Imposto sobre a Propriedade Predial e Territorial Urbana - Principal	0,00	-1.613,09	-170.868,80	0,00	170.868,80
92111811001	Restituição de Imposto sobre a Propriedade Predial e Territorial Urbana - IPTU - Exercício Atual	0,00	-1.474,54	-170.730,25	0,00	170.730,25
92111811002	Restituição de Imposto sobre a Propriedade Predial e Territorial Urbana - IPTU - Exercício Anteriores	0,00	-138,55	-138,55	0,00	138,55
92111812000	Restituição do Imposto sobre a Propriedade Predial e Territorial Urbana - Multas e Juros - Principal	0,00	-1,46	-96,31	0,00	96,31
92111812001	Restituição de Multas e Juros do Imposto sobre a Propriedade Predial e Territorial Urbana - IPTU - Exercício Atual	0,00	-1,46	-96,31	0,00	96,31
92111813000	Restituição do Imposto sobre a Propriedade Predial e Territorial Urbana - IPTU - Dívida Ativa - Principal	0,00	0,00	-1.758,32	0,00	1.758,32
92111813001	Restituição da Dívida Ativa do Imposto sobre a Propriedade Predial e Territorial Urbana - IPTU - Exercício Atual	0,00	0,00	-187,16	0,00	187,16
92111813002	Restituição da Dívida Ativa do Imposto sobre a Propriedade Predial e Territorial Urbana - IPTU - Exercícios Anteriores	0,00	0,00	-1.571,16	0,00	1.571,16
92111814000	Restituição do Imposto sobre a Propriedade Predial e Territorial Urbana - IPTU - Dívida Ativa - Multas e Juros - Principal	0,00	0,00	-816,04	0,00	816,04
92111814001	Restituição de Multas e Juros da Dívida Ativa do Imposto sobre a Propriedade Predial e Territorial Urbana - IPTU - Exercício Atual	0,00	0,00	-66,51	0,00	66,51
92111814002	Restituição de Multas e Juros da Dívida Ativa do Imposto sobre a Propriedade Predial e Territorial Urbana - IPTU - Exercícios Anteriores	0,00	0,00	-749,53	0,00	749,53
92111818000	Restituição do Imposto sobre a Propriedade Predial e Territorial Urbana - IPTU - Atualização Monetária	0,00	-139,42	-9.419,64	0,00	9.419,64
92111819000	Restituição do Imposto sobre a Propriedade Predial e Territorial Urbana - Dívida Ativa - IPTU - Atualização Monetária	0,00	0,00	-449,71	0,00	449,71
92111820000	Restituições de Impostos sobre a Produção, circulação de Mercadorias e Serviços	0,00	-11.103,54	-170.272,98	0,00	170.272,98
92111821000	Restituição do Imposto sobre Serviços de Qualquer Natureza - Principal	0,00	-9.289,96	-126.392,09	0,00	126.392,09
92111821001	Restituição do Imposto sobre Serviços de qualquer natureza - ISS Empresa	0,00	0,00	-58.817,87	0,00	58.817,87



# **Prefeitura do Município de Osasco**

## **Balancete Mensal da Receita em maio/2019.**

Exercício 2019

Anexo 10

R\$ 1,00

### **ORÇAMENTO FISCAL E DA SEGURIDADE SOCIAL**

Código	Especificação da Receita	Receita Orçada	Arrecadada Mês	Arrecadado Ano	Para Mais (+)	Para Menos (-)
92111821003	Restituição do Imposto sobre serviços de qualquer natureza - ISS Super simples Nacional	0,00	0,00	-39.652,52	0,00	39.652,52
92111821004	Restituição do Imposto sobre serviços de qualquer natureza - ISS Estimativa	0,00	0,00	-474,58	0,00	474,58
92111821005	Restituição do Imposto sobre serviços de qualquer natureza - ISS Construção	0,00	-9.289,96	-25.366,01	0,00	25.366,01
92111821007	Restituição do Imposto sobre serviços de qualquer natureza - ISS Substituição	0,00	0,00	-2.081,11	0,00	2.081,11
92111822000	Restituição de Imposto sobre Serviços de Qualquer Natureza - Multas e Juros	0,00	0,00	-13.279,22	0,00	13.279,22
92111822003	Restituição de Multas e Juros de Imposto sobre serviços de qualquer natureza - ISS Super simples Nacional	0,00	0,00	-11.577,68	0,00	11.577,68
92111822005	Restituição de Multas e Juros de Imposto sobre serviços de qualquer natureza - ISS Construção	0,00	0,00	-1.701,54	0,00	1.701,54
92111823000	Restituição do Imposto sobre Serviços de Qualquer Natureza - Dívida Ativa	0,00	0,00	-1.207,64	0,00	1.207,64
92111823002	Restituição da Dívida Ativa do Imposto sobre Serviços de Qualquer Natureza - ISS - Exercícios Anteriores	0,00	0,00	-1.207,64	0,00	1.207,64
92111824000	Restituição do Imposto sobre Serviços de Qualquer Natureza - Dívida Ativa - Multas e Juros	0,00	0,00	-605,66	0,00	605,66
92111824002	Restituição de Multas e Juros da Dívida Ativa do Imposto sobre Serviços de Qualquer Natureza - ISS - Exercícios Anteriores	0,00	0,00	-605,66	0,00	605,66
92111828000	Restituição do Imposto sobre Serviços de Qualquer Natureza - Atualização Monetária	0,00	-1.813,58	-28.583,65	0,00	28.583,65
92111829000	Restituição do Imposto sobre Serviços de Qualquer Natureza - Dívida Ativa - Atualização Monetária	0,00	0,00	-204,72	0,00	204,72
92111840000	Restituição do Imposto sobre Transmissão "Inter Vivos" de Bens Imóveis e de Direitos Reais sobre Imóveis	0,00	-22.685,72	-109.837,18	0,00	109.837,18
92111841000	Restituição do Imposto sobre Transmissão "Inter Vivos" de Bens Imóveis e de Direitos Reais sobre Imóveis - Principal	0,00	-21.609,24	-92.179,73	0,00	92.179,73
92111842000	Restituição do Imposto sobre Transmissão "Inter Vivos" de Bens Imóveis e de Direitos Reais sobre Imóveis - Multas e Juros	0,00	-858,06	-13.289,61	0,00	13.289,61
92111848000	Restituição do Imposto sobre Transmissão "Inter Vivos" de Bens Imóveis e de Direitos Reais sobre Imóveis - Atualização Monetária	0,00	-218,42	-4.367,84	0,00	4.367,84
92112200000	Restituições de Taxas pela Prestação de Serviços	0,00	-545,59	-15.340,77	0,00	15.340,77
92112210000	Restituições de Taxas pela Prestação de Serviços - Principal	0,00	-545,59	-15.340,77	0,00	15.340,77
92112211000	Restituições de taxas pela prestação de serviços	0,00	-545,52	-14.091,50	0,00	14.091,50
92112211001	Restituições de Taxas de Serviços - Taxa de Limpeza Pública	0,00	-409,23	-13.353,42	0,00	13.353,42
92112211003	Restituições de Taxas de Serviços - Taxas diversas	0,00	-136,29	-373,63	0,00	373,63
92112211004	Restituições de Taxas de Serviços - Taxas de Exercício Anteriores	0,00	0,00	-364,45	0,00	364,45
92112212000	Restituições de Taxas pela Prestação de Serviços - Multas e Juros	0,00	-0,07	-25,40	0,00	25,40
92112212001	Restituições de Multas e Juros de Taxas de Serviços - Limpeza Pública - Remoção de Resíduos Sólidos	0,00	-0,07	-9,94	0,00	9,94
92112212002	Restituições de Multa e Juros de Taxas de Serviços - TAXAS DIVERSAS	0,00	0,00	-15,46	0,00	15,46
92112213000	Restituições de Taxas pela Prestação de Serviços - Dívida Ativa	0,00	0,00	-561,43	0,00	561,43
92112213002	Restituições da Dívida Ativa de Taxas de Serviços - Limpeza Pública - Remoção de Resíduos Sólidos - Exercícios Anteriores	0,00	0,00	-318,00	0,00	318,00
92112213003	Restituições da Dívida Ativa de Taxas de Serviços - Taxas Diversas - Exercícios Anteriores	0,00	0,00	-243,43	0,00	243,43
92112214000	Restituições de Taxas pela Prestação de Serviços - Dívida Ativa - Multas e Juros	0,00	0,00	-219,13	0,00	219,13
92112214002	Restituições de Multas e Juros da Dívida Ativa de Taxas de Serviços - Limpeza Pública - Remoção de Resíduos Sólidos - Exercícios Anteriores	0,00	0,00	-208,44	0,00	208,44
92112214003	Restituições de Multas e Juros da Dívida Ativa de Taxas de Serviços - TAXAS DIVERSAS	0,00	0,00	-10,69	0,00	10,69
92112219000	Restituições de Taxas pela Prestação de Serviços - Dívida Ativa - Atualização Monetária	0,00	0,00	-443,31	0,00	443,31
92112800000	Restituições de Taxas pelo Exercício do Poder de Polícia	0,00	0,00	-9.859,80	0,00	9.859,80
92112810000	Restituições de Taxas de Inspeção, Controle e Fiscalização	0,00	0,00	-9.859,80	0,00	9.859,80
92112811000	Restituições de Taxas de Inspeção, Controle e Fiscalização - Principal	0,00	0,00	-4.126,84	0,00	4.126,84
92112811002	Restituições de Taxas de Licença de Funcionamento	0,00	0,00	-4.126,84	0,00	4.126,84
92112812000	Restituições de Taxas de Inspeção, Controle e Fiscalização - Multas e Juros	0,00	0,00	-198,42	0,00	198,42
92112812001	Restituições de Multas e Juros de Taxas de Fiscalização de Vigilância Sanitária - Saúde	0,00	0,00	-124,21	0,00	124,21
92112812002	Restituições de Taxas de Inspeção, Controle e Fiscalização - Multas e Juros - Licença de Funcionamento	0,00	0,00	-74,21	0,00	74,21
92112813000	Restituições de Taxas de Inspeção, Controle e Fiscalização - Dívida Ativa	0,00	0,00	-2.900,71	0,00	2.900,71
92112813003	Restituições da Dívida Ativa - Licença de Funcionamento	0,00	0,00	-2.900,71	0,00	2.900,71
92112814000	Restituições de Taxas de Inspeção, Controle e Fiscalização - Dívida Ativa - Multas e Juros	0,00	0,00	-1.430,07	0,00	1.430,07
92112814001	Restituições de Taxas de Inspeção, Controle e Fiscalização - Dívida Ativa - Multas e Juros - Licença de Funcionamento	0,00	0,00	-1.430,07	0,00	1.430,07
	Restituições de Taxas de Inspeção, Controle e					



# Prefeitura do Município de Osasco

## Balancete Mensal da Receita em maio/2019.

Exercício 2019

Anexo 10

R\$ 1,00

### ORÇAMENTO FISCAL E DA SEGURIDADE SOCIAL

Código	Especificação da Receita	Receita Orçada	Arrecadada Mês	Arrecadado Ano	Para Mais (+)	Para Menos (-)
92112819000	Fiscalização - Dívida Ativa - Atualização Monetária	0,00	0,00	-1.203,76	0,00	1.203,76
92112819001	Restituições de Taxas de Inspeção, Controle e Fiscalização - Dívida Ativa - Atualização Monetária	0,00	0,00	-1.203,76	0,00	1.203,76
92190000000	Restituições de Outras Receitas Correntes	0,00	-2.646,03	-20.147,25	0,00	20.147,25
92191000000	Restituições de Multas Administrativas, Contratuais e Judiciais	0,00	-710,46	-4.523,28	0,00	4.523,28
92191010000	Restituições de Multas Previstas em Legislação Específica	0,00	-710,46	-4.523,28	0,00	4.523,28
92191011000	Restituições de Multas Previstas em Legislação Específica - Principal	0,00	-710,46	-3.931,14	0,00	3.931,14
92191011001	Restituições de Multas Previstas em Legislação Específica - Infração de Trânsito	0,00	-710,46	-3.611,32	0,00	3.611,32
92191011004	Restituições de Multas Previstas em Legislação Específica - Outras Multas / Diversos	0,00	0,00	-319,82	0,00	319,82
92191013000	Restituições de Multas Previstas em Legislação Específica - Dívida Ativa	0,00	0,00	-532,50	0,00	532,50
92191013004	Restituições de Multas Previstas em Legislação Específica - Dívida Ativa - Outras Multas / Diversos	0,00	0,00	-532,50	0,00	532,50
92191014000	Restituições de Multas Previstas em Legislação Específica - Dívida Ativa - Multa e Juros	0,00	0,00	-59,64	0,00	59,64
92199000000	Restituições de Demais Receitas Correntes	0,00	0,00	-211,95	0,00	211,95
92199010000	Restituições de Encargos Legais pela Inscrição em Dívida Ativa e Receitas de Ônus de Sucumbência	0,00	0,00	-211,95	0,00	211,95
92199011000	Restituições de Ônus de Sucumbência - Principal	0,00	0,00	-211,95	0,00	211,95
92199011002	Restituição da Receita de Ônus de Sucumbência	0,00	0,00	-211,95	0,00	211,95
92199900000	Restituições de Outras Receitas	0,00	-1.935,57	-15.412,02	0,00	15.412,02
92199910000	Restituições de Outras Receitas - Primárias	0,00	-1.935,57	-15.412,02	0,00	15.412,02
92199911000	Restituições de Outras Receitas - Primárias - Principal	0,00	-1.935,57	-10.320,58	0,00	10.320,58
92199911001	Restituições de Outras Receitas - Primárias - Preço Público para Serviços Diversos - Expediente e Certidões	0,00	-19,18	-115,91	0,00	115,91
92199911002	Restituições de Outras Receitas - Hora Técnica - DUS	0,00	-1.399,65	-8.130,51	0,00	8.130,51
92199911003	Restituições de Outras Receitas - Rendas Diversas	0,00	0,00	-100,47	0,00	100,47
92199911007	Restituições de Outras Receitas - Outorga Onerosa	0,00	-516,74	-1.973,69	0,00	1.973,69
92199913000	Restituições de Outras Receitas - Primárias - Dívida Ativa	0,00	0,00	-3.653,27	0,00	3.653,27
92199914000	Restituições de Outras Receitas - Primárias - Dívida Ativa - Multas e Juros	0,00	0,00	-1.276,00	0,00	1.276,00
92199918000	Restituições de Outras Receitas - Primárias - Atualização Monetária	0,00	0,00	-159,17	0,00	159,17
92199919000	Restituições de Outras Receitas - Primárias - Dívida Ativa - Atualização Monetária	0,00	0,00	-3,00	0,00	3,00
95000000000	FUNDEB	-116.829.500,00	-8.172.511,52	-57.725.546,15	59.103.953,85	0,00
95100000000	Deduções de Transferências para formação do FUNDEB	-116.829.500,00	-8.172.511,52	-57.725.546,15	59.103.953,85	0,00
95170000000	Deduções de Transferências Correntes para formação do FUNDEB	-116.829.500,00	-8.172.511,52	-57.725.546,15	59.103.953,85	0,00
95171800000	Deduções de Transferências da União - Específica E/M para formação do FUNDEB	-13.785.771,00	-1.363.417,23	-6.271.115,71	7.514.655,29	0,00
95171820000	Dedução de Cota-Parte do Fundo de Participação dos Municípios - Cota Mensal	-13.550.556,00	-1.363.417,23	-6.271.098,98	7.279.457,02	0,00
95171821000	Dedução de Cota-Parte do Fundo de Participação dos Municípios - Cota Mensal - Principal	-13.550.556,00	-1.363.417,23	-6.271.098,98	7.279.457,02	0,00
95171850000	Dedução de Receita para formação do FUNDEB - Cota-Parte do Imposto Territorial Rural - ITR	0,00	0,00	-16,73	0,00	16,73
95171851000	Dedução de Receita para formação do FUNDEB - Cota-Parte do Imposto Territorial Rural - ITR - Principal	0,00	0,00	-16,73	0,00	16,73
95171860000	Dedução de Receita do FUNDEB - de Transferência Financeira do ICMS - Desoneração - L.C. Nº 87/96	-235.215,00	0,00	0,00	235.215,00	0,00
95171861000	Dedução de Receita para formação do FUNDEB - Transf. Financeira do ICMS - Desoneração LC nº 87/96 - Principal	-235.215,00	0,00	0,00	235.215,00	0,00
95172800000	Dedução de Participação na Receita do Estado para formação do FUNDEB	-103.043.729,00	-6.809.094,29	-51.454.430,44	51.589.298,56	0,00
95172810000	Dedução de Receita para formação do FUNDEB - Cota-Parte do ICMS	-80.421.914,00	-5.799.333,79	-33.427.649,93	46.994.264,07	0,00
95172811000	Dedução de Receita para formação do FUNDEB - Cota-Parte do ICMS - Principal	-80.421.914,00	-5.799.333,79	-33.427.649,93	46.994.264,07	0,00
95172820000	Dedução de Receita para formação do FUNDEB - Cota-Parte do IPVA	-22.173.590,00	-964.985,97	-17.781.126,09	4.392.463,91	0,00
95172821000	Dedução de Receita para formação do FUNDEB - Cota-Parte do IPVA - Principal	-22.173.590,00	-964.985,97	-17.781.126,09	4.392.463,91	0,00
95172830000	Dedução de Receita para formação do FUNDEB - Cota-Parte do IPI - Municípios	-448.225,00	-44.774,53	-245.654,42	202.570,58	0,00
95172831000	Dedução de Receita para formação do FUNDEB - Cota-Parte do IPI - Municípios - Principal	-448.225,00	-44.774,53	-245.654,42	202.570,58	0,00
<b>TOTAL GERAL</b>		<b>2.769.415.321,00</b>	<b>196.757.072,46</b>	<b>1.093.547.207,55</b>	<b>192.202.397,57</b>	<b>1.868.070.511,02</b>

### Resumo das Receitas

Saldo em Bancos em 31/12/2018	269.662.799,07
Saldo em Tesouraria em 31/12/2018	0,00
<b>Total dos saldos</b>	<b>269.662.799,07</b>
Arrecadado no mês	196.757.072,46
Arrecadado no ano	1.093.547.207,55

**Prefeitura do Município de Osasco****Balancete Mensal da Receita em maio/2019.**

Exercício 2019

Anexo 10

R\$ 1,00

## ORÇAMENTO FISCAL E DA SEGURIDADE SOCIAL

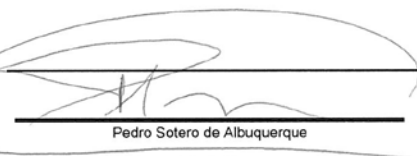
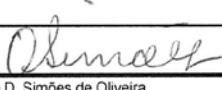
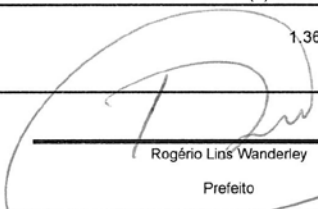
Código	Especificação da Receita	Receita Orçada	Arrecadada Mês	Arrecadado Ano	Para Mais (+)	Para Menos (-)
<b>Total</b>						1.363.210.006,62
 Pedro Sotero de Albuquerque Secretário de Finanças		 Carine D. Simões de Oliveira Diretora do Depto. Contabilidade e Orçam		 Rogério Lin's Wanderley Prefeito		



## Prefeitura do Município de Osasco

Balancete Mensal da Despesa  
Maio/2019

Descrição do Órgão		Dotação		Valor Empenhado e Liquidado no Mês		Valor Pago		Valor Devolvido	
		Orçada	Atualizada						
2	GABINETE DO PREFEITO	41.229.268,00	41.252.221,43	2.500.833,19	2.909.916,11	1.798.084,84	2399,61	74,84	0,00
4	SECRETARIA DE FINANÇAS	70.637.694,00	69.564.742,67	1.609.689,77	2.643.631,50	2.787.091,52	0,00	0,00	0,00
5	SECRETARIA DE ASSUNTOS JURÍDICOS	19.741.966,00	19.314.138,00	0.533.579,53	791.637,29	-0.882.137,00	0,00	0,00	0,00
6	SECRETARIA DE ADMINISTRAÇÃO	36.979.557,00	39.773.253,61	4.026.891,05	2.157.412,71	3.376.191,84	0,00	0,00	0,00
7	SECRETARIA DE DESENVOLVIMENTO, TRABALHO E INCLUSÃO	19.496.868,00	18.925.530,28	324.603,76	1.304.393,03	1.159.597,28	0,00	0,00	0,00
8	SECRETARIA DE EDUCAÇÃO	710.767.733,00	722.840.353,53	47.476.363,78	63.411.410,41	62.909.067,73	0,00	0,00	0,00
9	SECRETARIA DE SAÚDE	658.142.333,00	675.814.864,51	16.017.991,31	57.906.980,61	53.013.924,44	0,00	0,00	0,00
11	SECRETARIA DE SERVIÇOS E OBRAS	458.830.782,00	459.690.500,67	33.161.482,77	24.650.511,61	25.461.046,21	0,00	0,00	0,00
12	SECRETARIA DE ESPORTE, RECREAÇÃO E LAZER	27.438.321,00	27.098.147,31	3.310.203,36	1.469.512,62	1.568.193,67	0,00	0,00	0,00
13	SECRETARIA DE HABITAÇÃO E DESENVOLVIMENTO URBANO	86.924.313,00	86.169.733,20	-0.849.008,42	2.963.382,64	3.590.523,00	1002,60	0,00	0,00
14	SECRETARIA DE ASSISTÊNCIA SOCIAL	34.623.481,00	36.413.314,12	2.295.894,32	2.339.359,94	2.897.608,44	747,50	0,00	0,00
15	SECRETARIA DE CULTURA	13.680.296,00	13.784.338,30	0.692.938,88	2.251.617,02	2.243.477,61	0,00	0,00	0,00
16	SECRETARIA DE INDÚSTRIA, COMÉRCIO E ABASTECIMENTO	10.091.702,00	9.979.295,73	675.803,53	659.812,20	652.437,09	0,00	0,00	0,00
17	SECRETARIA DO MEIO AMBIENTE	26.850.625,00	26.627.168,10	3.346.183,48	1.669.905,55	0.948.657,93	0,00	0,00	0,00
18	ENCARGOS GERAIS DO MUNICÍPIO	291.598.687,00	298.159.592,18	14.848.398,87	19.725.255,19	20.488.964,16	0,00	0,00	0,00
19	SECRETARIA DE TRANSPORTES E DA MOBILIDADE URBANA	47.339.769,00	46.394.449,20	2.538.137,90	3.289.493,27	4.869.808,56	0,00	0,00	0,00
20	SECRETARIA DE SEGURANÇA E CONTROLE URBANO	77.577.485,00	77.719.144,69	4.806.689,64	5.777.687,05	5.329.539,81	0,00	0,00	0,00
23	SECRETARIA DE COMUNICAÇÃO SOCIAL	14.431.826,00	14.649.437,31	417.620,25	2.038.288,80	1.775.147,84	0,00	0,00	0,00
24	SECRETARIA DE PLANEJAMENTO E GESTÃO	3.608.193,00	3.666.905,55	320.422,98	327.511,50	297.343,81	0,00	0,00	0,00
27	CONTROLADORIA INTERNA	4.018.022,00	3.197.225,06	113.817,75	127.496,93	126.337,52	0,00	0,00	0,00
28	SECRETARIA DE GOVERNO - SEGOV	7.963.760,00	5.874.049,40	246.754,55	265.504,35	250.799,11	0,00	0,00	0,00
99	RESERVA DE CONTINGÊNCIA	3.000.000,00	0,00	0,00	-	0,00	0,00	0,00	0,00
TOTAL ( = )		2.666.972.691,00	2.698.908.404,85	139.015.292,28	197.067.546,75	194.681.705,41	4.224,55	0,00	0,00

## Prefeitura do Município de Osasco

Balancete Mensal da Despesa  
Maio/2019

Descrição do Elemento de Despesa		Dotação		Valor Empenhado		Valor Liquidado		Valor Pago		Valor Devolvido	
		Orçada	Atualizada								
300000	DESPESAS CORRENTES	R\$2.155.726.790,00	R\$2.194.390.912,02	R\$1.121.107.746,10	R\$338.284.246,44	R\$702.487.539,48	R\$656.015.181,96	R\$314.211.355,10	R\$13.554,69	R\$0,00	R\$0,00
310000	PESSOAL E ENCARGOS SOCIAIS	R\$891.056.016,00	R\$902.205.691,13	R\$1.000,00	R\$0,00	R\$0,00	R\$0,00	R\$0,00	R\$0,00	R\$0,00	R\$0,00
312000	TRANSFERÊNCIAS AO EXTERIOR	R\$1.000,00	R\$1.000,00	R\$0,00	R\$0,00	R\$0,00	R\$0,00	R\$0,00	R\$0,00	R\$0,00	R\$0,00
312096	RESSARCIMENTO DE DESPESAS DE PESSOAL REQUISITADO	R\$532.000,00	R\$532.000,00	R\$132.020,88	R\$55.008,70	R\$55.008,70	R\$55.008,70	R\$0,00	R\$0,00	R\$0,00	R\$0,00
317170	RATEIO PELA PARTICIPAÇÃO EM CONSORCIO PÚBLICO	R\$390.523.016,00	R\$390.672.691,13	R\$278.358.799,43	R\$264.636.625,05	R\$264.636.625,05	R\$264.278.034,26	R\$7.812.322,57	R\$0,00	R\$0,00	R\$0,00
319000	APLICAÇÕES DIRETAS	R\$700.145.847,00	R\$717.822.987,64	R\$56.281.168,67	R\$9.546.738,02	R\$9.546.738,02	R\$7.812.322,57	R\$1.734.409,45	R\$0,00	R\$0,00	R\$0,00
319011	VENCIMENTOS E VANTAGENS FIXAS - PESSOAL CIVIL	R\$400.000,00	R\$400.000,00	R\$74.756,91	R\$74.756,91	R\$74.756,91	R\$74.756,91	R\$0,00	R\$0,00	R\$0,00	R\$0,00
319013	OBRIGAÇÕES PATRONAIS	R\$24.000,00	R\$24.000,00	R\$463,87	R\$463,87	R\$463,87	R\$463,87	R\$0,00	R\$0,00	R\$0,00	R\$0,00
319092	DESPESAS DE EXERCÍCIOS ANTERIORES	R\$18.138.404,00	R\$18.679.381,93	R\$8.750.877,94	R\$4.69.605,67	R\$4.69.605,67	R\$4.69.605,67	R\$0,00	R\$0,00	R\$0,00	R\$0,00
319094	INDENIZAÇÕES E RESTITUIÇÕES TRABALHISTAS	R\$1.680.000,00	R\$1.680.000,00	R\$40.960.983,72	R\$40.960.983,72	R\$40.960.983,72	R\$40.960.983,72	R\$0,00	R\$0,00	R\$0,00	R\$0,00
319096	RESSARCIMENTO DE DESPESAS DE PESSOAL REQUISITADO	R\$114.086.000,00	R\$107.763.142,89	R\$0,00	R\$0,00	R\$0,00	R\$0,00	R\$0,00	R\$0,00	R\$0,00	R\$0,00
319113	OBRIGAÇÕES PATRONAIS - INTRA-ORÇAMENTÁRIO	R\$22.000,00	R\$22.000,00	R\$3.433.004,75	R\$3.433.004,75	R\$3.433.004,75	R\$3.433.004,75	R\$0,00	R\$0,00	R\$0,00	R\$0,00
319122	DESPESAS DE EXERCÍCIOS ANTERIORES - INTRA-ORÇAMENTÁRIO	R\$8.714.036,00	R\$8.714.036,00	R\$3.433.004,75	R\$3.433.004,75	R\$3.433.004,75	R\$3.433.004,75	R\$0,00	R\$0,00	R\$0,00	R\$0,00
320000	JUROS E ENCARGOS DA DÍVIDA	R\$8.714.036,00	R\$8.714.036,00	R\$3.433.004,75	R\$3.433.004,75	R\$3.433.004,75	R\$3.433.004,75	R\$0,00	R\$0,00	R\$0,00	R\$0,00
329000	APLICAÇÕES DIRETAS	R\$8.000.000,00	R\$8.000.000,00	R\$2.723.870,66	R\$2.723.870,66	R\$2.723.870,66	R\$2.723.870,66	R\$0,00	R\$0,00	R\$0,00	R\$0,00
329021	JUROS SOBRE A DÍVIDA POR CONTRATO	R\$714.036,00	R\$714.036,00	R\$779.390.494,91	R\$374.569.474,85	R\$374.569.474,85	R\$374.569.474,85	R\$0,00	R\$0,00	R\$0,00	R\$0,00
329121	JUROS SOBRE A DÍVIDA POR CONTRATO - INTRA-ORÇAMENTÁRIO	R\$1.285.956.738,00	R\$1.283.471.194,89	R\$123.449.727,36	R\$72.547.095,94	R\$72.547.095,94	R\$71.734.032,10	R\$0,00	R\$0,00	R\$0,00	R\$0,00
330000	OUTRAS DESPESAS CORRENTES	R\$206.999.176,00	R\$230.338.961,44	R\$118.555.568,08	R\$71.164.273,63	R\$70.700.596,91	R\$70.700.596,91	R\$0,00	R\$0,00	R\$0,00	R\$0,00
335041	CONTRIBUIÇÕES	R\$6.334.792,00	R\$6.318.958,76	R\$1.359.083,46	R\$1.359.083,46	R\$1.359.083,46	R\$1.359.083,46	R\$0,00	R\$0,00	R\$0,00	R\$0,00
335043	SUBVENÇÕES SOCIAIS	R\$2.057.788,00	R\$2.057.331,00	R\$1.359.083,46	R\$1.359.083,46	R\$1.359.083,46	R\$1.359.083,46	R\$0,00	R\$0,00	R\$0,00	R\$0,00
337000	TRANSFERÊNCIAS A INSTITUIÇÕES MULTIGOVERNAMENTAIS	R\$2.016.788,00	R\$2.057.331,00	R\$0,00	R\$0,00	R\$0,00	R\$0,00	R\$0,00	R\$0,00	R\$0,00	R\$0,00
337170	RATEIO PELA PARTICIPAÇÃO EM CONSORCIO PÚBLICO	R\$1.000,00	R\$1.000,00	R\$0,00	R\$0,00	R\$0,00	R\$0,00	R\$0,00	R\$0,00	R\$0,00	R\$0,00
338000	Transferências ao Exterior	R\$1.000,00	R\$1.000,00	R\$0,00	R\$0,00	R\$0,00	R\$0,00	R\$0,00	R\$0,00	R\$0,00	R\$0,00

Código	Descrição do Elemento de Despesa (continuação)	Orçada	Atualizada	Valor Empenhado	Valor Liquidado	Valor Pago	Valor Devolvido
339041	Contribuições	R\$1.000,00	R\$1.000,00	R\$0,00	R\$0,00	R\$0,00	R\$0,00
339000	APLICAÇÕES DIRETAS	R\$1.046.339.774,00	R\$1.044.755.343,69	R\$654.581.684,09	R\$301.432.002,05	R\$266.046.413,15	R\$13.554,69
339030	MATERIAL DE CONSUMO	R\$139.889.110,00	R\$132.231.826,04	R\$66.231.261,02	R\$27.774.244,54	R\$22.328.944,86	R\$3.575,44
339031	PREMIAÇÕES CULTURAIS, ARTÍSTICAS, CIENTÍFICAS, DESPORTIVAS E OUTRAS	R\$664.000,00	R\$474.000,00	R\$0,00	R\$0,00	R\$0,00	R\$0,00
339032	MATERIAL DE DISTRIBUIÇÃO GRATUITA	R\$35.958.790,00	R\$32.919.024,00	R\$26.425.958,75	R\$16.704.986,06	R\$16.704.986,06	R\$0,00
339033	PASSAGENS E DESPESAS COM LOCOMOÇÃO	R\$659.607,00	R\$658.458,84	R\$70.665,62	R\$33.836,37	R\$49.536,37	R\$1.991,28
339035	SERVIÇOS DE CONSULTORIA	R\$91.532,00	R\$91.532,00	R\$0,00	R\$0,00	R\$0,00	R\$0,00
339036	OUTROS SERVIÇOS DE TERCEIROS - PESSOA FÍSICA	R\$7.765.925,00	R\$8.793.392,40	R\$5.716.202,43	R\$2.486.169,72	R\$2.385.525,53	R\$0,00
339039	OUTROS SERVIÇOS DE TERCEIROS - PESSOA JURÍDICA	R\$631.631.903,00	R\$622.221.984,51	R\$406.325.274,12	R\$169.110.456,44	R\$150.270.897,68	R\$7.887,97
339040	SERVIÇOS DE TECNOLOGIA DA INFORMAÇÃO E COMUNICAÇÃO - PJ	R\$77.223.050,00	R\$91.461.936,87	R\$54.921.717,91	R\$23.197.053,73	R\$20.582.301,35	R\$0,00
339046	AUXÍLIO-ALIMENTAÇÃO	R\$75.836.592,00	R\$75.836.592,00	R\$60.216.187,34	R\$31.416.230,62	R\$25.242.664,39	R\$0,00
339047	OBRIGAÇÕES TRIBUTÁRIAS E CONTRIBUTIVAS	R\$20.000.000,00	R\$20.000.000,00	R\$11.071.863,51	R\$11.071.863,51	R\$11.071.863,51	R\$0,00
339048	OUTROS AUXÍLIOS FINANCEIROS A PESSOAS FÍSICAS	R\$28.962.220,00	R\$30.685.180,54	R\$13.443.201,78	R\$10.111.898,25	R\$8.190.988,79	R\$0,00
339049	AUXÍLIO-TRANSPORTE	R\$20.822.114,00	R\$20.822.114,00	R\$7.198.490,15	R\$7.198.490,15	R\$7.198.490,15	R\$0,00
339091	SENTENÇAS JUDICIAIS	R\$4.748.300,00	R\$4.748.300,00	R\$1.683.714,40	R\$962.645,60	R\$909.302,56	R\$0,00
339092	DESPESAS DE EXERCÍCIOS ANTERIORES	R\$247.001,00	R\$126.213,00	R\$79.212,00	R\$79.212,00	R\$79.212,00	R\$0,00
339093	INDENIZAÇÕES E RESTITUIÇÕES	R\$2.539.630,00	R\$3.684.789,49	R\$1.197.915,06	R\$1.197.915,06	R\$1.031.899,30	R\$0,00
400000	DESPESAS DE CAPITAL	R\$508.245.901,00	R\$501.517.482,83	R\$379.965.069,60	R\$58.302.367,55	R\$57.724.019,31	R\$0,00
440000	INVESTIMENTOS	R\$479.149.897,00	R\$472.421.488,83	R\$569.352.946,79	R\$47.690.244,74	R\$47.111.866,50	R\$0,00
445000	TRANSFERÊNCIAS A INSTITUIÇÕES PRIVADAS SEM FINS LUCRATIVOS	R\$1.344.296,00	R\$2.484.329,31	R\$255.576,39	R\$123.299,76	R\$123.299,76	R\$0,00
445041	AUXÍLIOS	R\$765.846,00	R\$1.905.879,31	R\$255.576,39	R\$123.299,76	R\$123.299,76	R\$0,00
445042	RATEIO PELA PARTICIPAÇÃO EM CONSORCIO PÚBLICO	R\$578.450,00	R\$578.450,00	R\$0,00	R\$0,00	R\$0,00	R\$0,00
447170	APLICAÇÕES DIRETAS	R\$172.842,00	R\$172.842,00	R\$113.571,45	R\$46.816,85	R\$46.816,85	R\$0,00
449000	MATERIAL DE CONSUMO	R\$477.632.859,00	R\$469.764.517,52	R\$69.983.798,95	R\$47.520.128,13	R\$46.941.779,89	R\$0,00
449030	OUTROS SERVIÇOS DE TERCEIROS - PESSOA JURÍDICA	R\$14.000,00	R\$14.000,00	R\$0,00	R\$0,00	R\$0,00	R\$0,00
449039	SERVIÇOS DE TECNOLOGIA DA INFORMAÇÃO E COMUNICAÇÃO - PJ	R\$60.313.073,00	R\$60.313.073,00	R\$2.994.000,00	R\$0,00	R\$0,00	R\$0,00
449040	OBRAS E INSTALAÇÕES	R\$58.460.196,00	R\$45.566.122,20	R\$3.593.744,42	R\$2.781.055,52	R\$2.781.055,52	R\$0,00
449051	EQUIPAMENTOS E MATERIAL PERMANENTE	R\$245.094.383,00	R\$245.910.288,66	R\$19.067.531,56	R\$4.167.340,01	R\$4.167.340,01	R\$0,00
449052	AQUISIÇÃO DE IMÓVEIS	R\$23.962.229,00	R\$28.237.097,61	R\$3.982.316,71	R\$913.847,34	R\$355.216,60	R\$0,00
449061	AQUISIÇÃO DE PRODUTOS PARA REVENDA	R\$3.875.077,00	R\$3.875.077,00	R\$0,00	R\$0,00	R\$0,00	R\$0,00
449062	SENTEÇAS JUDICIAIS	R\$900.000,00	R\$834.859,05	R\$487.877,50	R\$199.556,50	R\$179.839,00	R\$0,00
449091	DESPESAS DE EXERCÍCIOS ANTERIORES	R\$85.000.000,00	R\$85.000.000,00	R\$39.458.328,76	R\$39.458.328,76	R\$39.458.328,76	R\$0,00
449092	INDENIZAÇÕES E RESTITUIÇÕES	R\$21.001,00	R\$21.001,00	R\$0,00	R\$0,00	R\$0,00	R\$0,00
449093	AMORTIZAÇÃO DA DÍVIDA	R\$3.000,00	R\$3.000,00	R\$0,00	R\$0,00	R\$0,00	R\$0,00
469000	APLICAÇÕES DIRETAS	R\$29.086.004,00	R\$29.086.004,00	R\$10.612.122,81	R\$10.612.122,81	R\$10.612.122,81	R\$0,00
469071	PRINCIPAL DA DÍVIDA CONTRATUAL RESGATADA	R\$29.086.004,00	R\$29.086.004,00	R\$10.612.122,81	R\$10.612.122,81	R\$10.612.122,81	R\$0,00
469071	PRINCIPAL DA DÍVIDA CONTRATUAL RESGATADA - INTRA-ORÇAMENTÁRIO	R\$27.323.040,00	R\$27.323.040,00	R\$10.612.122,81	R\$10.612.122,81	R\$10.612.122,81	R\$0,00
469171	RESERVA DE CONTINGÊNCIA	R\$1.772.964,00	R\$1.772.964,00	R\$297.516,60	R\$297.516,60	R\$297.516,60	R\$0,00
900000	RESERVA DE CONTINGÊNCIA	R\$3.000.000,00	R\$3.000.000,00	R\$0,00	R\$0,00	R\$0,00	R\$0,00
990000	RESERVA DE CONTINGÊNCIA	R\$3.000.000,00	R\$3.000.000,00	R\$0,00	R\$0,00	R\$0,00	R\$0,00
999999	RESERVA DE CONTINGÊNCIA	R\$3.000.000,00	R\$3.000.000,00	R\$0,00	R\$0,00	R\$0,00	R\$0,00
	TOTAL (=)	2.666.972.691,00	R\$2.698.908.404,95	R\$1.201.077.040,25	760.789.907,03	713.739.201,27	13.554,69

Prefeitura do Município de Osasco

Balancete Mensal da Despesa  
Maio/2019

## MOVIMENTO EXTRA-ORÇAMENTÁRIO

Código Contábil	Mês	Ano	Devolvido Mês	Devolvido Ano	Pago Mês	Pago Ano
100.000.000	ATIVO					
110.000.000	ATIVO CIRCULANTE					
113.000.000	DEMAIS CRÉDITOS E VALORES A CURTO PRAZO	817.733,07	3.718.754,15	0,00	817.733,07	3.718.754,15
113.000.000	OUTROS CRÉDITOS A RECEBER E VALORES A CURTO PRAZO	817.733,07	3.718.754,15	0,00	817.733,07	3.718.754,15
113.800.000	OUTROS CRÉDITOS A RECEBER E VALORES A CURTO PRAZO - CONSOLIDAÇÃO	817.733,07	3.718.754,15	0,00	817.733,07	3.718.754,15
113.810.000	CRÉDITOS A RECEBER POR REEMBOLSO DE SALÁRIO FAMÍLIA PAGO	29.103,32	149.568,55	0,00	29.103,32	149.568,55
113.810.800	CRÉDITOS A RECEBER POR REEMBOLSO DE SALÁRIO MATERNIDADE PG	227.903,00	1.102.623,04	0,00	227.903,00	1.102.623,04
113.810.900	CRÉDITOS A RECEBER POR REEMBOLSO DE AUXÍLIO DOENÇA E ACIDENTES PAGOS	560.726,75	2.466.562,56	0,00	560.726,75	2.466.562,56
200.000.000	PASSIVO E PATRIMÔNIO LÍQUIDO					
210.000.000	PASSIVO CIRCULANTE					
218.000.000	DEMAIS OBRIGAÇÕES A CURTO PRAZO	18.113.574,38	74.827.391,34	0,00	18.113.574,38	74.827.391,34
218.800.000	VALORES RESTITUIVEIS	18.113.574,38	74.827.391,34	0,00	18.113.574,38	74.827.391,34
218.810.000	VALORES RESTITUIVEIS - CONSOLIDAÇÃO	18.113.574,38	74.827.391,34	0,00	18.113.574,38	74.827.391,34
218.810.100	CONSIGNAÇÕES	15.368.500,67	60.731.264,63	0,00	15.368.500,67	60.731.264,63
218.810.102	CONTRIBUIÇÕES AO RGPS	0,00	1.480.247,67	0,00	0,00	1.480.247,67
218.810.102	CONTRIBUIÇÕES AO RGPS	1.817.267,97	6.615.056,00	0,00	1.817.267,97	6.615.056,00
218.810.103	ENCARGOS SOCIAIS - OUTRAS ENTIDADES	0,00	4.349.354,90	0,00	0,00	4.349.354,90
218.810.103	ENCARGOS SOCIAIS - OUTRAS ENTIDADES	4.066.565,32	16.407.098,39	0,00	4.066.565,32	16.407.098,39
218.810.110	PENSAO ALIMENTÍCIA	0,00	372,73	0,00	0,00	372,73
218.810.110	PENSAO ALIMENTÍCIA (F)	0,00	3.493,24	0,00	0,00	3.493,24
218.881.110	PENSAO ALIMENTÍCIA (F)	256.612,28	1.279.382,04	0,00	256.612,28	1.279.382,04
218.810.113	RETEÇÕES - ENTIDADES REPRESENTATIVAS DE CLASSES	0,00	501.642,31	0,00	0,00	501.642,31
218.810.113	RETEÇÕES - ENTIDADES REPRESENTATIVAS DE CLASSES (F)	490.584,21	1.959.187,24	0,00	490.584,21	1.959.187,24
218.810.115	RETEÇÕES - EMPRÉSTIMOS E FINANCIAMENTOS	0,00	4.017.401,00	0,00	0,00	4.017.401,00
218.810.115	RETEÇÕES - EMPRÉSTIMOS E FINANCIAMENTOS (F)	8.018.106,10	20.372.837,65	0,00	8.018.106,10	20.372.837,65
218.810.116	RETEÇÃO RELATIVA A VALE TRANSPORTE (F)	618.759,34	3.155.015,37	0,00	618.759,34	3.155.015,37
218.810.199	OUTROS CONSIGNATÁRIOS	0,00	116.153,17	0,00	0,00	116.153,17
218.810.199	OUTROS CONSIGNATÁRIOS (F)	100.605,45	474.022,92	0,00	100.605,45	474.022,92
218.810.301	DEPÓSITOS JUDICIAIS	0,00	11.139.594,34	0,00	0,00	11.139.594,34
218.810.301	DEPÓSITOS RECEBIDOS POR DETERMINAÇÃO JUDICIAL (F)	0,00	11.139.594,34	0,00	0,00	11.139.594,34
218.810.400	DEPÓSITOS NÃO JUDICIAIS	0,00	211.458,66	0,00	0,00	211.458,66
218.810.401	DEPÓSITOS E CAUÇÕES (F)	0,00	211.458,66	0,00	0,00	211.458,66
218.810.900	OUTROS VALORES RESTITUIVEIS (F)	2.745.073,71	2.745.073,71	0,00	2.745.073,71	2.745.073,71
300.000.000	VARIAÇÃO PATRIMONIAL DIMINUTIVA	11.541.850,65	55.937.891,68	0,00	11.541.850,65	55.937.891,68
350.000.000	TRANSFERÊNCIAS E DELEGAÇÕES CONCEDIDAS	11.541.850,65	55.937.891,68	0,00	11.541.850,65	55.937.891,68
351.000.000	TRANSFERÊNCIAS INTRAORÇAMENTAIS	11.541.850,65	55.937.891,68	0,00	11.541.850,65	55.937.891,68
351.100.000	TRANSFERÊNCIAS CONCEDIDAS PARA A EXECUÇÃO ORÇAMENTÁRIA	11.541.850,65	55.937.891,68	0,00	11.541.850,65	55.937.891,68
351.120.000	TRANSFERÊNCIAS CONCEDIDAS PARA A EXECUÇÃO ORÇAMENTÁRIA - INTRA OFSS	11.541.850,65	55.937.891,68	0,00	11.541.850,65	55.937.891,68
351.120.200	REPASSO CONCEDIDO	11.541.850,65	50.151.468,34	0,00	11.541.850,65	50.151.468,34
351.120.200	REPASSO CONCEDIDO	0,00	5.786.423,34	0,00	0,00	5.786.423,34
		<b>30.473.158,10</b>	<b>134.484.037,17</b>	<b>-</b>	<b>30.473.158,10</b>	<b>134.484.037,17</b>

Ano	Descrição
2016	Restos a pagar de 2016
2017	Restos a pagar de 2017
2018	Restos a pagar de 2018

Despesas orçamentárias do exercício  
Despesas extra-orçamentárias  
Despesas de restos a pagar

## MOVIMENTO DE RESTOS A PAGAR

Mês	Ano	Devolvido Mês	Devolvido Ano	Pago Mês	Pago Ano
0,00	3.430,60	0,00	0,00	0,00	3.430,60
556.267,00	1.448.566,00	0,00	0,00	556.267,00	1.448.566,00
7.013.618,32	180.409.221,99	0,00	0,00	7.013.618,32	180.409.221,99
<b>7.569.885,32</b>	<b>181.861.218,59</b>	<b>0,00</b>	<b>0,00</b>	<b>7.569.885,32</b>	<b>181.861.218,59</b>

## RESUMO DOS PAGAMENTOS

Mês	Ano	Devolvido Mês	Devolvido Ano	Pago Mês	Pago Ano
194.685.929,96	713.732.755,96	4.224,55	13.554,69	194.681.705,41	713.739.201,27
30.473.158,10	134.484.037,17	0,00	0,00	30.473.158,10	134.484.037,17
7.569.885,32	181.861.218,59	0,00	0,00	7.569.885,32	181.861.218,59
<b>232.728.973,38</b>	<b>1.030.098.011,72</b>	<b>4.224,55</b>	<b>13.554,69</b>	<b>232.724.748,83</b>	<b>1.030.084.457,03</b>

## Resumo das Despesas

Saldo em Bancos em 31/05/2019	333.125.549,59
Saldo em Tesouraria em 31/05/2019	0,00
Total dos saldos	333.125.549,59
Despesas Pagas no mês	232.724.748,83
Despesas pagas no ano	1.030.084.457,03
<b>Total</b>	<b>1.363.210.006,62</b>

Osasco: 31 de Maio de 2019.

  
Pedro Sotero de Albuquerque  
Secretário de Finanças/PMO

  
Carine D. Simões de Oliveira  
Diretora do Depto de Contabilidade e Orçamento

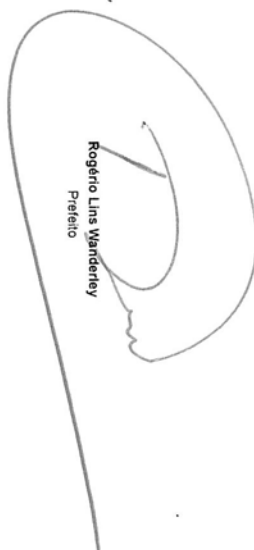
  
Rogério Lins Wanderley  
Prefeito

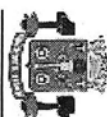

# Prefeitura do Município de Osasco

## Balancete do Disponível

Período 01/05/2019 a 31/05/2

Plano de Contas	SIMT Banco	Agente Financeiro	Agência Conta Corrente	Saldo Anterior	Movimento a ...		Saldo Atual
					Débito	Crédito	
1.1.1.1.1.01.00	Caixa	0	00	-7.404.896,78	0,00	0,00	-7.404.896,78
1.1.1.1.1.01.00	Banco do Brasil	0	00	-7.404.896,78	0,00	0,00	-7.404.896,78
1.1.1.1.1.19.00	2005	1	637	-3.464.307,423,28	178.980,382,28	287.868,543,58	-3.573.195,584,58
1.1.1.1.1.19.00	2037	1	637	-850.442,128,70	72.233,868,25	138.166,034,35	-916.374,294,80
1.1.1.1.1.19.00	4031	1	637	-175.774,365,11	0,00	5.453,669,14	-181.228,034,25
1.1.1.1.1.19.00	4043	1	637	-4.442,286,60	5.277,87	126.341,39	-4.563,350,12
1.1.1.1.1.19.00	4055	1	637	20.943,91	0,00	0,00	20.943,91
1.1.1.1.1.19.00	4089	1	637	2.329,85	0,00	0,00	2.329,85
1.1.1.1.1.19.00	4097	1	637	-4.055,139,81	0,00	0,00	-4.055,139,81
1.1.1.1.1.19.00	4131	1	637	-176,22	0,00	0,00	-176,22
1.1.1.1.1.19.00	4134	1	637	-24.121,299,74	29.294,878,81	29.548,851,07	-24.375,272,00
1.1.1.1.1.19.00	4137	1	637	-749,78	0,00	0,00	-749,78
1.1.1.1.1.19.00	4148	1	637	4.178,54	0,00	0,00	4.178,54
1.1.1.1.1.19.00	4171	1	637	-197.485,485,48	26.069,741,03	26.057,279,98	-197.473,024,43
1.1.1.1.1.19.00	4177	1	637	15.847,67	0,00	0,00	15.847,67
1.1.1.1.1.19.00	4180	1	637	6.119,82	0,00	0,00	6.119,82
1.1.1.1.1.19.00	4182	1	637	306.959,65	0,00	0,00	306.959,65
1.1.1.1.1.19.00	4184	1	637	-709,53	0,00	0,00	-709,53
1.1.1.1.1.19.00	4190	1	637	-655,70	0,00	0,00	-655,70
1.1.1.1.1.19.00	4195	1	637	-122.553,969,07	0,00	5.354,037,21	-127.918,006,28
1.1.1.1.1.19.00	4198	1	637	-67.589,101,03	211.067,16	2.059,099,30	-69.437,133,17
1.1.1.1.1.19.00	4199	1	637	-1.492,996,32	0,00	0,00	-1.492,996,32
1.1.1.1.1.19.00	4220	1	637	244.457,10	0,00	0,00	244.457,10
1.1.1.1.1.19.00	4221	1	637	-958,97	0,00	0,00	-958,97
1.1.1.1.1.19.00	4228	1	637	-2.340,13	0,00	0,00	-2.340,13
1.1.1.1.1.19.00	4235	1	637	-49.282,02	0,00	0,00	-49.282,02
1.1.1.1.1.19.00	4244	1	637	547.725,64	0,00	0,00	547.725,64
1.1.1.1.1.19.00	4248	1	637	5.197,23	0,00	0,00	5.197,23
1.1.1.1.1.19.00	4250	1	637	7.544,09	0,00	0,00	7.544,09
1.1.1.1.1.19.00	4255	1	637	-16.045,02	0,00	0,00	-16.045,02
1.1.1.1.1.19.00	4256	1	637	1.052.855,50	0,00	0,00	1.052.855,50
1.1.1.1.1.19.00	4257	1	637	-2.054.922,20	0,00	94.956,49	-2.149.878,69
1.1.1.1.1.19.00	4264	1	637	-61.853,36	0,00	0,00	-61.853,36

FTES184B002 - ADF - Sistema de Gestão Financeira, Orçamentária e Contá

Usuário: ocarine

Página: 1

Data de Emissão: 26/06/19



# Prefeitura do Município de Osasco

## Balancete do Disponível

Período 01/05/2019 a 31/05/2019

Plano de Contas	SIMT Banco	Agente Financeiro	Agência Conta Corrente	Saldo Anterior	Movimento a ...		Saldo Atual
					Débito	Crédito	
1.1.1.1.1.19.00			53766-7				-61.853,36
1.1.1.1.1.19.00	4273	1	54609-7	-831.538,166,09	0,00	0,00	-831.538,166,09
1.1.1.1.1.19.00	4274	1	49203-5	26.826,38	0,00	0,00	26.826,38
1.1.1.1.1.19.00	4281	1	49205-1	2.873,26	0,00	0,00	2.873,26
1.1.1.1.1.19.00	4287	1	57.431-7	-1.718.914,66	0,00	37.494,50	-1.756.409,16
1.1.1.1.1.19.00	4289	1	56784-1	-118.899,828,85	37.779,47	3.615,457,26	-122.477,506,64
1.1.1.1.1.19.00	4302	1	59515-2	39.271,58	0,00	0,00	39.271,58
1.1.1.1.1.19.00	4303	1	59534-9	73.737,69	0,00	0,00	73.737,69
1.1.1.1.1.19.00	4310	1	61753-9	11.683,59	0,00	0,00	11.683,59
1.1.1.1.1.19.00	4327	1	59277-3	-54,80	0,00	12,19	-66,99
1.1.1.1.1.19.00	4333	1	64298-3	-9.334,055,13	0,00	0,00	-9.334,055,13
1.1.1.1.1.19.00	4335	1	64968-6	-10.629,641,01	19.291,556,86	19.352,755,85	-10.690,840,00
1.1.1.1.1.19.00	4349	1	65747-6	-202,82	0,00	0,00	-202,82
1.1.1.1.1.19.00	4351	1	65900-2	36.458,82	0,00	0,00	36.458,82
1.1.1.1.1.19.00	4352	1	65937-1	-1.053,06	0,00	0,00	-1.053,06
1.1.1.1.1.19.00	4353	1	65901-0	-22.328,58	0,00	0,00	-22.328,58
1.1.1.1.1.19.00	4355	1	65904-5	-17,93	0,00	0,00	-17,93
1.1.1.1.1.19.00	4356	1	65905-3	-95.392,34	0,00	0,00	-95.392,34
1.1.1.1.1.19.00	4357	1	65906-1	16.215,41	0,00	0,00	16.215,41
1.1.1.1.1.19.00	4360	1	65903-7	-55.489,70	0,00	0,00	-55.489,70
1.1.1.1.1.19.00	4367	1	59049-5	-101.073,24	10.381,10	0,00	-90.692,14
1.1.1.1.1.19.00	4396	1	6838 130459-3	-600,11	0,00	0,00	-600,11
1.1.1.1.1.19.00	4415	1	637 72988-4	185.337,44	0,00	0,00	185.337,44

FTES184B002 - ADF - Sistema de Gestão Financeira, Orçamentária e Contá  
Usuário: ocarine

Página: 2

Data de Emissão: 26/06/1

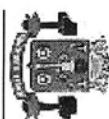

# Prefeitura do Município de Osasco

## Balancete do Disponível

Período 01/05/2019 a 31/05/2

Plano de Contas	SIMT Banco	Agente Financeiro	Agência Conta Corrente	Saldo Anterior	Movimento a ...	Saldo Atual
					Débito	Crédito
1.1.1.1.1.19.00	4420	1	637	75.104-9	0,00	0,00
				72.988-4		
				BB EDUCAÇÃO - ABONO FUNDEF/2003 REJEITADOS CC 75.104-9		
1.1.1.1.1.19.00	4421	1	637	-216.791,63	0,00	0,00
				BB SAÚDE - CV SUS 68/07 - PMO MAT. PERMANENTE CC 75.143-X		
1.1.1.1.1.19.00	4429	1	637	-1.003.457,751,61	0,01	23.554.597,19
				BB - CTA IPY/ICMS - CC 130.439-9		
1.1.1.1.1.19.00	4432	1	637	44.778,32	0,00	0,00
				BB SAPS - FAMS CC 130.366-X		
1.1.1.1.1.19.00	4433	1	637	-151.274,60	0,00	0,00
				BB - SICA - PROCON CC 130.459-3		
1.1.1.1.1.19.00	4437	1	637	29.843,95	0,00	0,00
				BB - SH - URB .AL. AE JD. VELOSO CC 180.498-7		
1.1.1.1.1.19.00	4440	1	637	-26,75	0,00	0,00
				BB SAÚDE - FMS CC 130.517-4		
1.1.1.1.1.19.00	4441	1	637	65.841,40	0,00	0,00
				BB SAÚDE - SISPEN CC 130.524-7		
1.1.1.1.1.19.00	4447	1	637	-930,03	0,00	0,00
				BB - SAÚDE - PMO - FMS - CC 130.640-5		
1.1.1.1.1.19.00	4451	1	637	48.598,56	0,00	0,00
				BB SAJ - PMO REFORMA E AMPLIAÇÃO DO FORUM CC 130.692-8		
1.1.1.1.1.19.00	4455	1	637	395.062,11	0,00	0,00
				BB SC - PFM APOIO A CULTURA - FUMAC - C/C 73.046-7		
1.1.1.1.1.19.00	4456	1	637	224.878,19	0,00	0,00
				BB EDUCAÇÃO - FUNDEF MAGISTERIO 1998 - CC 81.998-0		
1.1.1.1.1.19.00	4457	1	637	259.547,64	0,00	0,00
				BB EDUCAÇÃO - FUNDEF MAGISTERIO 1999 - CC 81.999-9		
1.1.1.1.1.19.00	4458	1	637	217.172,43	0,00	0,00
				BB EDUCAÇÃO - FUNDEF MAGISTERIO 2000 - CC 222.000-8		
1.1.1.1.1.19.00	4459	1	637	10.684,53	0,00	0,00
				BB EDUCAÇÃO - FUNDEF MAGISTERIO 2001 - CC 222.001-6		
1.1.1.1.1.19.00	4460	1	637	1.586,58	0,00	0,00
				BB EDUCAÇÃO - FUNDEF MAGISTERIO 2002 - CC 222.002-4		
1.1.1.1.1.19.00	4461	1	637	-3.971,62	0,00	0,00
				BB SDTI - CONVENIO 753291/2010 - CC 76.421-3		
1.1.1.1.1.19.00	4464	1	637	36.737,61	0,00	0,00
				BB SAÚDE - FMS-OSASCO - FNS-BLINV CC 71.402-X		
1.1.1.1.1.19.00	4465	1	637	-489.619,22	0,00	16.200,00
				BB - GP - DOAÇÕES DIVERSAS CC 54.678-X		
1.1.1.1.1.19.00	4466	1	637	-104.198,37	0,00	0,00
				BB SAÚDE - FMS-OSASCO-FNS AIDS CC 77.780-3		
1.1.1.1.1.19.00	4467	1	637	8.569,63	0,00	0,00
				BB SAÚDE - FMS - FDO TUBERCULOSE CC 77.283-6		

FTES184B002 - ADF - Sistema de Gestão Financeira, Orçamentária e Contá

Usuário: ocarine

Página: 3

Data de Emissão: 26/06/1



Prefeitura do Município de Osasco

Balancete do Disponível

Período 01/05/2019 a 31/05/19

Plano de Contas	SIMT Banco	Agente Financeiro	Agência Conta Corrente	Saldo Anterior	Movimento a ...		Saldo Atual
					Débito	Crédito	
1.1.1.1.1.19.00	4468	1	637 77788-9	-93.753,96	0,00	0,00	-93.753,96
			BB SAÚDE - FMS-OSASCO-FNS FARPOP CC 77.788-9				
1.1.1.1.1.19.00	4469	1	637 77787-0	-1,32	0,00	0,00	-1,32
			BB SAÚDE - FMS-OSASCO-BLMAC CC 77.787-0				
1.1.1.1.1.19.00	4477	1	637 76603-8	-247.074,26	0,00	0,00	-247.074,26
			BB SDTI - FUNDIP-FDO MUN.DESENV.E INCLUSÃO PRODUTIVA CC 76.603-8				
1.1.1.1.1.19.00	4494	1	637 77786-2	-5.653,47	0,00	0,00	-5.653,47
			BB SAÚDE - FMS-OSASCO-FNS BLVGS CC 77.786-2				
1.1.1.1.1.19.00	4495	1	637 78388-9	-502.225,75	0,00	0,00	-502.225,75
			BB SAÚDE - FMS-OSASCO-FNS BLINV UPAS CC 78.388-9				
1.1.1.1.1.19.00	4497	1	637 79122-9	222.656,50	0,00	0,00	222.656,50
			BB SDTI - CONVÊNIO MTE/SENAES Nº 762267/2011 CC 79.122-9				
1.1.1.1.1.19.00	4498	1	637 79193-8	-10.940,81	0,00	0,00	-10.940,81
			BB SDTI - CONVÊNIO MTE/SENAES Nº 765200/2011 CC 79.193-8				
1.1.1.1.1.19.00	4500	1	637 79191-1	-25.840,33	0,00	0,00	-25.840,33
			BB EDUCAÇÃO - PMO OSASCO TD (FNDE) - CC 79.191-1				
1.1.1.1.1.19.00	4502	1	637 073044-0	543.017,32	0,00	30,54	542.986,78
			BB SAÚDE - FMS-OSASCO-FNS BLINV CC 79.283-7				
1.1.1.1.1.19.00	4508	1	637 79283-7	24.923,83	0,00	0,00	24.923,83
			BB SAÚDE - RP C/C 79.112-1				
1.1.1.1.1.19.00	4511	1	637 79112-1	-716.516,17	26.917.582,74	26.761.485,45	-560.418,88
			BB SAÚDE - FMS-OSASCO-DOSE CERTA - CONV. GOV. EST. CC 79.115-6				
1.1.1.1.1.19.00	4521	1	637 79115-6	1.697.724,45	0,00	97.633,12	1.600.091,33
			BB - HONORÁRIOS ADVOCATÍCIOS CC 78.556-3				
1.1.1.1.1.19.00	4522	1	637 78556-3	-730.014,62	556.643,50	1.177.999,44	-1.351.370,56
			BB SOT - ÁREA DE LAZER CONJUNTO DOS METALÚRGICOS CC 78.890-2				
1.1.1.1.1.19.00	4533	1	637 78.890-2	-6.793,62	0,00	0,00	-6.793,62
			BB SA - FUNDO MUNICIPAL DE VALORIZAÇÃO DOS SERVIDORES CC 79.802-9				
1.1.1.1.1.19.00	4535	1	637 79.802-9	3.242.738,39	38.613,29	0,00	3.281.351,68
			BB SAÚDE - APARELHO DE ANESTESIA CC 79.971-8				
1.1.1.1.1.19.00	4536	1	637 79.971-8	-57,77	0,00	0,00	-57,77
			BB SAÚDE - PMO QUALIS UBS CC 80.322-7				
1.1.1.1.1.19.00	4537	1	637 80.322-7	-153.440,78	0,00	0,00	-153.440,78
			BB EDUCAÇÃO - PM OSASCO - PAC I CC 76.557-0				
1.1.1.1.1.19.00	4539	1	637 76557-0	-5.056.759,78	0,00	0,00	-5.056.759,78
			BB EDUCAÇÃO - PM OSASCO - MANUT CC 81.366-4 - BRASIL CARINHOSO				
1.1.1.1.1.19.00	4541	1	637 81366-4	483.335,09	0,00	0,00	483.335,09
			BB EDUCAÇÃO - PMO SALDO FUNDEB 2012 C/C 58.977-2				
1.1.1.1.1.19.00	4548	1	637 58.977-2	4.044,58	0,00	0,00	4.044,58

FTES184B002 - ADF - Sistema de Gestão Financeira, Orçamentária e Contá  
Usuário: ocarine

Página: 4

Data de Emissão: 26/06/1

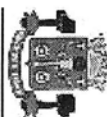

# Prefeitura do Município de Osasco

## Balancete do Disponível

Período 01/05/2019 a 31/05/2

Plano de Contas	SIMT Banco	Agente Financeiro	Agência Conta Corrente	Saldo Anterior	Movimento a ...		Saldo Atual
					Débito	Crédito	
1.1.1.1.19.00	4549	1	637 81753-8	-1.345.549,94	0,00	0,00	-1.345.549,94
			BB - SDTI - CONVÊNIO PLURIANUAL - MTE/SPRE/CODEFAT N. 006/2012 - CC 81.753-8				
1.1.1.1.19.00	4561	1	637 130118-7	3.631,36	0,00	0,00	3.631,36
			BB SAÚDE - PMO - ASSIST. OBSTETR. DA MAT - CC 130.118-7				
1.1.1.1.19.00	4570	1	637 88.357-3	-434.829,14	1.176.214,94	914.708,94	-173.323,14
			BB EDUCAÇÃO - PM OSASCO PAC I - CC 88.357-3				
1.1.1.1.19.00	4571	1	637 88.549-5	-1.398.957,29	0,00	0,00	-1.398.957,29
			BB - SSO - PMO - CRECHE CEMEI S. PEDRO CC 88.549-5				
1.1.1.1.19.00	4572	1	637 79113-X	-4.853.427,61	0,00	0,00	-4.853.427,61
			BB - SAÚDE - GLICEMIA - CONV. GOV ESTADO C/C 79.113-X				
1.1.1.1.19.00	4573	1	637 88774-9	-15.013,97	0,00	0,00	-15.013,97
			BB - SHDU - BOLSA ALUGUEL C/C 88.774-9				
1.1.1.1.19.00	4577	1	637 88827-3	3.828,53	0,00	0,00	3.828,53
			BB - EDUCAÇÃO - SALDO RESIDUAL FUNDEB 2013 C/C 88.827-3				
1.1.1.1.19.00	4579	1	637 88388-3	-115.818,33	0,00	0,00	-115.818,33
			BB - EDUCAÇÃO - PM OSASCO PAC-I C/C 88.388-3				
1.1.1.1.19.00	4580	1	637 88430-8	-196.727,87	0,00	0,00	-196.727,87
			BB - EDUCAÇÃO - PM OSASCO PAC-I C/C 88.430-8				
1.1.1.1.19.00	4581	1	637 88478-2	504.783,37	863,54	0,00	505.646,91
			BB - EDUCAÇÃO - PM OSASCO PAC-I C/C 88.478-2				
1.1.1.1.19.00	4582	1	637 88502-9	-106.813,92	22.424,94	448.498,88	-532.887,86
			BB - EDUCAÇÃO - PM OSASCO PAC-I C/C 88.502-9				
1.1.1.1.19.00	4584	1	637 87763-8	-618.022,15	0,00	0,00	-618.022,15
			BB - SSO - PMO REC. AV. AUTONOMISTAS - C/C 87.763-8				
1.1.1.1.19.00	4585	1	637 88438-3	-1.173,22	0,00	0,00	-1.173,22
			BB - SDTI - PMO BONUS BANCO POVO PTA - C/C 88.438-3				
1.1.1.1.19.00	4586	1	637 87998-3	-186,39	0,00	0,00	-186,39
			BB - GP - PMO JUIZADO ESP. DEMAIS - C/C 87.998-3				
1.1.1.1.19.00	4589	1	637 87993-2	-8.574.930,90	0,00	903.878,00	-9.478.808,90
			BB - SAÚDE - FUNDO MUNICIPAL DE SAÚDE - ATENÇÃO BÁSICA C/C 87.993-2				
1.1.1.1.19.00	4591	1	637 88922-9	-12.726,39	0,00	0,00	-12.726,39
			BB - SEREL - CONVENIO 797293-2013 C/C 88.922-9				
1.1.1.1.19.00	4592	1	637 88733-1	-27.740,04	0,00	0,00	-27.740,04
			BB SAÚDE - PMO SAÚDE AQUISIÇÃO VEÍCULOS - C/C 88.733-1				
1.1.1.1.19.00	4593	1	637 88756-0	-16.644,02	0,00	0,00	-16.644,02
			BB SAÚDE - FMS EMENDA AMBULÂNCIA - C/C 88.756-0				
1.1.1.1.19.00	4598	1	637 89111-8	-14.561,10	0,00	0,00	-14.561,10
			BB SEREL - PMO JORT - JOGOS REGIONAIS DOS IDOSOS C/C				

FTES184B002 - ADF - Sistema de Gestão Financeira, Orçamentária e Contá

Usuário: ocarine

Página: 5

Data de Emissão: 26/06/1



Prefeitura do Município de Osasco

Balancete do Disponível

Período 01/05/2019 a 31/05/

Plano de Contas	SIMT Banco	Agente Financeiro	Agência Conta Corrente	Saldo Anterior	Movimento a ...		Saldo Atual		
					Débito	Crédito			
1.1.1.1.1.19.00	4601	1	637	89.111-8	BB SEREL - PMO JOGOS REGIONAIS C/C 89.110-X	-3.460,74	0,00	0,00	-3.460,74
1.1.1.1.1.19.00	4606	1	637	88278-X	BB - SSO - PMO RECAPEAMENTO ASF(RUA STA TEREZINHA) C/C 88.278-X	-1.074,30	0,00	0,00	-1.074,30
1.1.1.1.1.19.00	4607	1	637	89026-X	BB - SSO - PMO RECAPEAMENTO VL PESTANA C/C 89.026-X	-1.649,23	0,00	0,00	-1.649,23
1.1.1.1.1.19.00	4610	1	637	90910-6	BB - EDUCAÇÃO - PM OSASCO - BRASIL CARINHOSO C/C 90.910-6	1.123.882,96	0,00	0,00	1.123.882,96
1.1.1.1.1.19.00	4611	1	637	87653-4	BB - SSO - PMO SDTI BNDES - C/C 87.653-4	-2.814.913,46	0,00	0,00	-2.814.913,46
1.1.1.1.1.19.00	4616	1	637	87858-8	BB - EDUCAÇÃO - PMO EMEIF VITOR BRECHERET - C/C 87.858-8	-430.002,13	0,00	0,00	-430.002,13
1.1.1.1.1.19.00	4617	1	637	79114-8	BB - SAÚDE - SISPEN - CONV. GOV. ESTADO - C/C 79.114-8	8.763,74	0,00	0,00	8.763,74
1.1.1.1.1.19.00	4624	1	637	91217-4	BB EDUCAÇÃO - PMO FUNDEB SALDO 2.014 C/C 91.217-4	210.739,17	0,00	0,00	210.739,17
1.1.1.1.1.19.00	4625	1	637	91219-0	BB - SAPS - RP / FMAS - C/C 91.219-0	-4.203,87	207.475,06	207.930,81	-4.659,62
1.1.1.1.1.19.00	4640	1	637	90124-5	BB - EDUCAÇÃO - PM OSASCO-PAR C/C 90.124-5	-1.854,45	0,00	0,00	-1.854,45
1.1.1.1.1.19.00	4641	1	637	90095-8	BB - EDUCAÇÃO - PM OSASCO-PAR (AÇÕES ARTICULADAS) C/C 90.095-8	113.271,60	0,00	0,00	113.271,60
1.1.1.1.1.19.00	4647	1	637	92.614-0	BB EDUCAÇÃO - PMO FUNDEB SALDO 2.015 C/C 92.614-0	-1.098.808,96	0,00	0,00	-1.098.808,96
33	Santander / Banespa	33	768	45-000001-1	BANESPA Cta Movimento	-243.739,712,85	93.637,54	18.701.816,60	-262.347.891,91
1.1.1.1.1.19.00	4082	33	768	45-000074-6	BANESPA - Honorarios	-244.411.901,13	93.637,54	18.701.816,60	-263.020.080,19
1.1.1.1.1.19.00	104	Caixa Econômica Federal	326	006-00020012-5	CEF Cta Movimento	672.188,28	0,00	0,00	672.188,28
1.1.1.1.1.19.00	4034	104	326	006-00647024-8	CEF - Ministério das Cidades Convênio 0237250-34	-433.252,528,43	937.706,84	3.317.011,76	-435.631.833,35
1.1.1.1.1.19.00	4145	104	326	006-00020014-1	CEF SAÚDE	-394.778.716,95	0,00	0,00	-394.778.716,95
1.1.1.1.1.19.00	4168	104	326	006-00621001-7	CEF SAÚDE	-148,81	0,00	0,00	-148,81
1.1.1.1.1.19.00	4169	104	326	006-00020015-0	CEF SAÚDE - Comprev	-419,47	0,00	0,00	-419,47
1.1.1.1.1.19.00	4202	104	326	006-00647005-1	CEF - Programa Morar Melhor	-805,70	0,00	0,00	-805,70
1.1.1.1.1.19.00	4266	104	326	006-6-1	CEF - Fdo Mun. Política Urbana e Habitacional.	4.925,12	0,00	0,00	4.925,12
1.1.1.1.1.19.00	4305	104	326	006647034-5	CEF - SOT - Ministério do Turismo cc	0,05	0,00	0,00	0,05
1.1.1.1.1.19.00	4305	104	326	006647034-5	CEF - SOT - Ministério do Turismo cc	-2.972.898,65	233.711,64	703.995,20	-3.443.182,21
1.1.1.1.1.19.00	4305	104	326	006647034-5	CEF - SOT - Ministério do Turismo cc	0,02	0,00	0,00	0,02

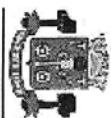

# Prefeitura do Município de Osasco

## Balancete do Disponível

Período 01/05/2019 a 31/05/2

Plano de Contas	SIMT Banco	Agente Financeiro	Agência Conta Corrente		Saldo Anterior	Movimento a ...		Saldo Atual
						Débito	Crédito	
1.1.1.1.1.19.00	4306	104	326	006647017-5 CEF - HABIT. - PAC Lote 03 CC 006647017-5 - CT 0218836-09/2007	718.371,85	0,00	0,00	718.371,85
1.1.1.1.1.19.00	4308	104	326	006647018-3 CEF - HABIT. - PAC Lote 01 CC 006647018-3 - CT 0218837-13/2007	2.876.977,19	0,00	0,00	2.876.977,19
1.1.1.1.1.19.00	4309	104	326	006647019-1 CEF - HABIT. - PAC Lote 02 CC 006647019-1 - CT 0218838-27/2007 - PORTAIS	840.447,10	0,00	0,00	840.447,10
1.1.1.1.1.19.00	4318	104	326	0000008-8 CEF - HABIT. - PM OSASCO - CC 0000008-8 - FNMHS - Fdo Nac.Hab.Interesse Social	-27.722,14	0,00	0,00	-27.722,14
1.1.1.1.1.19.00	4371	104	326	006-00621000-9 CEF - SAÚDE - PM OSASCO - FNS - CONV. 994/01 CC 006-00621000-9	-579,73	0,00	0,00	-579,73
1.1.1.1.1.19.00	4379	104	326	006-00000016-9 CEF - PMO - EMERGÊNCIA ENCHENTES CC 006-00000016-9	9.506,90	0,00	0,00	9.506,90
1.1.1.1.1.19.00	4418	104	326	006-647057-4 CEF - SOT. - MINISTERIO DAS CIDADES TERMO COMPROMISSO 0301587-53/2009 CC 006-00647057-4	469.755,34	0,00	0,00	469.755,34
1.1.1.1.1.19.00	4419	104	326	006647056-6 CEF - HABIT. - TERMO DE COMPROMISSO 0301586-48/2009-MIN.CIDADES CC 006.647.056-6	519.114,93	0,00	0,00	519.114,93
1.1.1.1.1.19.00	4454	104	326	006-00647067-1 CEF - SOT. - CORREGO RICO - CONTRATO REPASSE 0315435-03/2009 CC 006.00647067-1	-1.327.276,86	0,00	46.016,18	-1.373.293,04
1.1.1.1.1.19.00	4524	104	326	006-00647092-2 CEF - SOT. - PAC2 PRACAS DOS ESPORTES E DA CULTURA - CC 006-00647092-2	-535.655,64	0,00	0,00	-535.655,64
1.1.1.1.1.19.00	4526	104	326	006-00647095-7 CEF - SOT. - MINISTERIO DAS CIDADES CONTRATO 0375.319-66/11 CC 006.00647095-7	-35.143,83	0,00	0,00	-35.143,83
1.1.1.1.1.19.00	4534	104	326	006-00647079-5 CEF - SOT. - MINISTERIO DO ESPORTE - IMPLANTACAO DE CENTRO ESPORTIVO CC 006.00647079-5	-214.835,25	0,00	0,00	-214.835,25
1.1.1.1.1.19.00	4540	104	326	006-647074-4 CEF - SOT. - MINISTERIO DO TURISMO - RECAP. CT REPASSE CONV. 742460/2010 CC 006-647074-4	-396,81	0,00	0,00	-396,81
1.1.1.1.1.19.00	4542	104	326	006-00647076-0 CEF - SOT. - CT. REPASSE 0336243-39/2010 - COBERTURA LAGO DE OSASCO - CC	-4.101,90	0,00	0,00	-4.101,90

FTES184B002 - ADF - Sistema de Gestão Financeira, Orçamentária e Contá

Usuário: ocarine

Página: 7

Data de Emissão: 26/06/1

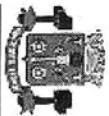

Prefeitura do Município de Osasco

Balancete do Disponível

Período 01/05/2019 a 31/05/2

Plano de Contas	SIMT Banco	Agente Financeiro	Agência Conta Corrente		Saldo Anterior	Movimento a ...		Saldo Atual
						Débito	Crédito	
1.1.1.1.1.19.00	4558	104	326	006.00647087-6	-4.837,44	0,00	0,00	-4.837,44
				006-00647076-0				
				CEF - SOT - MINISTERIO DO				
				TURISMO - REFORMA E AMPLIAÇÃO				
				DE PRAÇAS - CC 006.00647087-6				
1.1.1.1.1.19.00	4559	104	326	006.00647085-0	-680.892,40	0,00	0,00	-680.892,40
				CEF - SOT - MINISTERIO DO TURISMO				
				- REFORMA E AMPLIAÇÃO DE PRAÇAS				
				- CC 006.00647085-0				
1.1.1.1.1.19.00	4562	104	326	006.21-5	4.544.315,48	0,00	0,00	4.544.315,48
				CEF - EDUCAÇÃO - Magisterio 2001				
				FUNDEF CC 0326.006.21-5				
1.1.1.1.1.19.00	4563	104	326	006.22-3	3.628.296,77	0,00	0,00	3.628.296,77
				CEF - EDUCAÇÃO - Magisterio 2002				
				FUNDEF CC 0326.006.22-3				
1.1.1.1.1.19.00	4566	104	326	006.00647083-3	-13.782.652,07	703.995,20	703.995,20	-13.782.652,07
				CEF - HABITAÇÃO -				
				INFRAESTRUTURA HABITACIONAL -				
				PAC 2 - CC 006.00647083-3				
1.1.1.1.1.19.00	4567	104	326	006.25-8	-687.589,65	0,00	0,00	-687.589,65
				CEF - EDUCAÇÃO - MAGISTÉRIO				
				1998/FUNDEF - CC 0326.006.25-8				
1.1.1.1.1.19.00	4568	104	326	006.26-6	3.513.711,69	0,00	0,00	3.513.711,69
				CEF - EDUCAÇÃO - MAGISTÉRIO				
				1999/FUNDEF - CC 0326.006.26-6				
1.1.1.1.1.19.00	4569	104	326	006.27-4	3.296.821,00	0,00	0,00	3.296.821,00
				CEF - EDUCAÇÃO - MAGISTÉRIO				
				2000/FUNDEF - CC 0326.006.27-4				
1.1.1.1.1.19.00	4574	104	326	006.00647097-3	56.460,86	0,00	0,00	56.460,86
				CEF - OBRAS - PM OSASCO C/C				
				006.00647097-3 - "MATERIDADE				
				AMADOR AGUIAR"				
1.1.1.1.1.19.00	4583	104	326	006.00647084-1	-9.716.837,64	0,00	0,00	-9.716.837,64
				CEF - SSO - URBANIZAÇÃO JD. STA				
				RTTA-CP 2575.035056-23/2011 - C/C				
				006.00647084-1				
1.1.1.1.1.19.00	4612	104	326	006.20021-4	-2.728,82	0,00	0,00	-2.728,82
				CEF - SG - PM OSASCO C/C				
				006.20021-4 (PEC PRAÇAS)				
1.1.1.1.1.19.00	4618	104	326	006.00000038-0	-21.706,10	0,00	0,00	-21.706,10
				CEF - SEREL - OSASCO - PMO SICONV				
				809836/2014 - C/C 006.00000038-0				
1.1.1.1.1.19.00	4619	104	326	006.647109-0	-248.862,84	0,00	0,00	-248.862,84
				CEF - SHDU - PROG. MINHA CASA				
				MINHA VIDA-PMCMV- CT-LOTE 1 -				
				C/C 006.647109-0				
1.1.1.1.1.19.00	4620	104	326	006.647110-4	-493.100,00	0,00	0,00	-493.100,00
				CEF - SHDU - PROG. MINHA CASA				
				MINHA VIDA-PMCMV- CT-LOTE 2 -				
				C/C 006.647110-4				
1.1.1.1.1.19.00	4622	104	326	006.647112-0	-900.806,69	0,00	10.000,00	-910.806,69
				CEF - SHDU - PROG. MINHA CASA				
				MINHA VIDA-PMCMV- CT-LOTE 4 -				
				C/C 006.647112-0				
1.1.1.1.1.19.00	4623	104	326	006.647113-9	-197.685,51	0,00	705.785,68	-903.471,19
				CEF - SHDU - PROG. MINHA CASA				
				MINHA VIDA-PMCMV- CT-LOTE 5 -				
				C/C 006.647113-9				

FTES184B002 - ADF - Sistema de Gestão Financeira, Orçamentária e Contá  
Usuário: ocarine

Página: 8

Data de Emissão: 26/06/19



# Prefeitura do Município de Osasco

## Balancete do Disponível

Período 01/05/2019 a 31/05/19

Plano de Contas	SIMT Banco	Agente Financeiro	Agência Conta Corrente		Saldo Anterior	Movimento a ...		Saldo Atual
						Débito	Crédito	
1.1.1.1.1.19.00	4627	104	326	006.00647100-7	CEF - SSO - CONSTR. PORTICO DE ENTRADA DA CIDADE-MTURISMO C/C 006.00647100-7	-166.795,21	0,00	-166.795,21
1.1.1.1.1.19.00	4628	104	326	006.00647101-5	CEF - HABIT. CANALIZAÇÃO CORREGO CASTELO BRANCO-MCIDADES C/C 006.00647101-5	-934.897,66	0,00	-934.897,66
1.1.1.1.1.19.00	4631	104	326	006.00000071-1	CEF - SSO - CORREDOR ONIBUS-VISCONDE DE N.GRANADA C/C 006.00000071-1	-287.566,31	0,00	-287.566,31
1.1.1.1.1.19.00	4632	104	326	006.00000072-0	CEF - SEREL - PMO OSASCO - CENTRO DE INICIAÇÃO AO ESPORTE - VILA AYROSA - C/C 006.00000072-0	-1.195,61	0,00	-1.195,61
1.1.1.1.1.19.00	4633	104	326	006.00000060-0	CEF - SHDU - MINHA CASA MINHA VIDA-PMCMV-FLAMENGUINHO 1 C/C 006.00000060-0	-102.565,62	0,00	-102.565,62
1.1.1.1.1.19.00	4634	104	326	006.00000061-4	CEF - SHDU - MINHA CASA MINHA VIDA-PMCMV-FLAMENGUINHO 2 - C/C 006.00000061-4	-54.023,39	0,00	-54.023,39
1.1.1.1.1.19.00	4635	104	326	006.00000062-2	CEF - SHDU - MINHA CASA MINHA VIDA-PMCMV-FLAMENGUINHO 3 - C/C 006.00000062-2	-62.260,79	0,00	-62.260,79
1.1.1.1.1.19.00	4638	104	326	006.00647102-3	CEF - SDHU - REG. ASSENT. STA IABEL-M CIDADES - C/C 006.00647102-3 - SICONV ORTV	361.280,47	0,00	361.280,47
1.1.1.1.1.19.00	4639	104	326	006.00000047-9	CEF - SRI - OSASCO PREFEITURA MUNICIPAL - C/C 006.00000047-9	159.493,00	0,00	159.493,00
1.1.1.1.1.19.00	4642	104	326	006.00000040-1	CEF - SC - MINISTÉRIO DA CULTURA C/C 006.00000040-1	-168.483,80	0,00	-168.483,80
1.1.1.1.1.19.00	4643	104	326	006.00020020-6	CEF - SETRAN - PM OSASCO - Multas de Trânsito C/C 006.00020020-6	-25.727.690,89	0,00	-26.874.910,39
1.1.1.1.1.19.00	4644	104	326	006.00000079-7	CEF - SHDU - PROGRAMA MINHA CASA MINHA VIDA-FLAMENGUINHO - C/C 006.00000079-7	-39.641,77	0,00	-39.641,77
1.1.1.1.1.19.00	4645	104	326	006.00000080-0	CEF - SHDU - PROGRAMA MINHA CASA MINHA VIDA-FLAMENGUINHO - C/C 006.00000080-0	-70.484,25	0,00	-70.484,25
<b>151</b>	<b>Nossa Caixa Nosso Banco</b>					<b>0,00</b>		<b>0,00</b>
<b>237</b>	<b>Bradesco</b>					<b>-1.380.619.261,91</b>	<b>46.721.630,01</b>	<b>-1.380.930.264,24</b>
1.1.1.1.1.19.00	2006	237	127	006154-9	BRADESCO Cia Movimento	-240.200.754,99	46.721.630,01	-240.330.457,45
1.1.1.1.1.19.00	4267	237	127	6155-7	BRADESCO Arrecadação	-737.550.481,13	0,00	-737.550.481,13

FTES184B002 - ADF - Sistema de Gestão Financeira, Orçamentária e Contá  
Usuário: ocarine

Página: 9

Data de Emissão: 26/06/1



Prefeitura do Município de Osasco

Balancete do Disponível

Período 01/05/2019 a 31/05/2

Plano de Contas	SIMT	Agente Financeiro	Agência Conta Corrente	Saldo Anterior	Movimento a ...		Saldo Atual
					Débito	Crédito	
1.1.1.1.19.00	4323	237	127 0509609-P	-397.368,412,33	0,00	0,00	-397.368,412,33
			Bradesco - ISS Eletrônico cc 0509609-P				
1.1.1.1.19.00	4503	237	127 06153-0	-5.499,613,46	0,00	181.299,87	-5.680,913,33
			BRADESCO - SETRAN - MULTA DE TRANSITO CC 6153-0				
1.1.1.1.19.00	341	Banco Itau		-777.070,183,32	0,00	24.972,609,16	-802.042,792,48
	2021	341	1 6204-1	-777.070,183,32	0,00	24.972,609,16	-802.042,792,48
			ITAU Cta Movimento				
1.1.1.1.19.00	353	Banco Santander		0,00	0,00	0,00	0,00
	356	Banco ABN AMRO Real S.A.		-1.432,645,97	0,00	94.023,54	-1.526,669,51
	4428	356	3547 13000429-2	-1.432,645,97	0,00	94.023,54	-1.526,669,51
			SANTANDER (REAL) CC 13-000429-2				
1.1.1.1.19.00	399	HSBC		-3.900,914,32	0,00	0,00	-3.900,914,32
	2003	399	502 00016-66	-3.900,914,32	0,00	0,00	-3.900,914,32
			HSBC Cta Movimento				
1.1.1.1.19.00	409	Unibanco		0,00	0,00	0,00	0,00
TOTAL GERAL				-6.311.727.566,86	226.733.356,67	381.986.636,98	-6.466.980.847,17



Prefeitura do Município de Osasco

Fechamento Mensal

Fechamento do mês de MAIO/2015

Receitas		Despesas	
Saldo em Bancos em 31/12/2014	250.378.944,50	Saldo em Bancos em 31/05/2015	275.693.118,76
Saldo em Tesouraria em 31/12/2014	40.200,90	Saldo em Tesouraria em 31/05/2015	52.872,76
Total dos saldos	250.419.145,40	Total dos saldos	275.745.991,52
Arrecadado no mês	139.334.527,27	Despesas Pagas no mês	149.247.860,70
Arrecadado no ano	808.021.615,74	Despesas Pagas no ano	782.591.064,65
Total	1.058.440.761,14	Total	1.058.337.056,17
Diferença		103.704,97	

**SECRETARIA DE DESENVOLVIMENTO, TRABALHO E INCLUSÃO****INTERESSADO: SECRETARIA DE DESENVOLVIMENTO  
TRABALHO E INCLUSÃO – SDTI**

Assunto: Pagamento a título indenizatório a favor de empresa J. Alves Consultoria, Gestão e Supervisão de Obras LTDA.

**DESPACHO**

Considerando os elementos que constam no Processo Administrativo nº 10387/2019, AUTORIZO, com fundamento no artigo 59, parágrafo único da Lei n.º 8.666/93 e no Decreto Municipal n.º 11.750/2018, o pagamento a título indenizatório, para a empresa J. ALVES CONSULTORIA, GESTÃO E SUPERVISÃO DE OBRAS LTDA., no valor R\$ 41.026,71 (quarenta e um mil e vinte e seis reais e setenta e um centavos) em razão da prestação de serviços de reparação e adequação de espaço físico em edificação, incluindo fornecimento de material e mão de obra especializada.

PUBLIQUE-SE, e a seguir encaminhe-se à Secretaria de Finanças para a elaboração da reserva, empenho e pagamento.

Osasco, 01 de julho de 2019  
ELSA NATAL DE OLIVEIRA  
Secretária de Desenvolvimento, Trabalho e Inclusão.

**SECRETARIA DE SAÚDE****PROCESSO ADMINISTRATIVO N. 19787/17**

INTERESSADO: SECRETARIA DE SAÚDE  
AUTORIZAÇÃO DE CONTRATAÇÃO  
DESPACHO DO SECRETÁRIO

À vista dos elementos contidos no presente processo administrativo e da manifestação da Secretaria de Assuntos Jurídicos, com fundamento no art. 3º, I, do Decreto Municipal n.º 11.750/2018, autorizo o pagamento indenizatório, nos termos do artigo 59, parágrafo único, da Lei Federal n.º 8.666/93, da empresa Hotel Volare LTDA, estabelecida na Av. Santo Antônio, 57 – Vila Osasco, inscrita no CNPJ 02.352.648/0001-52, pelo valor total de R\$ 18.971,00 (Dezoito Mil, Novecentos e Setenta e Um reais).

Publique-se, e a seguir encaminhe o presente à Secretaria de Finanças para pagamento e, após, para a Secretaria de Assuntos Jurídicos para providências cabíveis.

Osasco, 28 de Junho de 2019  
Simone Augusta Marques Monteaperto  
Secretária de Adjunta

## Atos do Secretário

O Senhor Secretário de Saúde, considerando a Lei Municipal 3.400/98 e Decreto 8.675/98 CC a lei Estadual 10.083/98 torna público as ações do Grupo Técnico de Vigilância Sanitária

O DIRETOR DO GRUPO TÉCNICO DE VIGILÂNCIA EM SAÚDE DO MUNICÍPIO DE OSASCO DEFERE OS ABAIXO DISCRIMINADOS:

Razão Social: RUBENS OREL

Endereço: Rua José Cianciarulo, 83 Sobreloja Centro – Osasco - SP

CNPJ/CPF: 64829128-15

Atividade: 8630-5/03 Médica ambulatorial restrita a consultas

Nº Protocolo: 000.420/2018

Data do Deferimento: 07/06/2019

Data da Validade: 07/06/2020

Responsável Legal: Rubens Oriel

Responsável Técnico: Rubens Oriel

Nº CEVS: 353440110-863-001559-1-8

Tipo de Solicitação Deferida: Licença de Funcionamento

Razão Social: CASULO FESTAS ROCHDALLE LTDA

Endereço: Av.: Cruzeiro do Sul, 907 Jardim Rochdale - Osasco - SP

CNPJ/CPF: 32.609.916/0001-30

Atividade: 4721-1/04 Comércio varejista de doces, balas, bombons e semelhantes

Nº Protocolo: 003.086/2019

Data do Deferimento: 08/04/2019

Data da Validade: 08/04/2020

Responsável Legal: Norberto Wedekim Dias

Responsável Técnico: N/A

Nº CEVS: 353440110-472-000846-1-1

Tipo de Solicitação Deferida: Licença de Funcionamento

Razão Social: PEREZ GASTRONOMIA RESTAURANTE LTDA

Endereço: Rua Benedito Américo de Oliveira, 325 Vila Yara - Osasco

CNPJ/CPF: 32.506.761/0001-06

Atividade: 5611-2/01 Restaurantes e similares

Nº Protocolo: 003.114/2019

Data do Deferimento: 08/04/2019

Data da Validade: 08/04/2020

Responsável Legal: Luana de Almeida Gonçalves Perez

Responsável Técnico: Luana de Almeida Gonçalves Perez

Nº CEVS: 353440110-561-001792-1-3

Tipo de Solicitação Deferida: Licença de Funcionamento

Razão Social: MARCELO HENRIQUE LOURENÇO DE MATOS

Endereço: Rua Norma Zemella Moura, 08 Jardim Cipava – Osasco - SP

CNPJ/CPF: 32.784.314/0001-19

Atividade: 5611-2/05 Bares e outros estabelecimentos especializados em servir bebidas com entretenimento

Nº Protocolo: 003.455/2019

Data do Deferimento: 08/04/2019

Data da Validade: 08/04/2020

Responsável Legal: Marcelo Henrique Lourenço de Matos

Responsável Técnico: Marcelo Henrique Lourenço de Matos

Nº CEVS: 353440110-561-001790-1-9

Tipo de Solicitação Deferida: Licença de Funcionamento

Razão Social: CEZAR FRANCISCO PERES  
Endereço: Av.: Internacional, 70 Jardim Santo Antonio - Osasco - SP  
CNPJ/CPF: 29.746.082/0001-08  
Atividade: 4723-7/00 Comércio varejista de bebidas  
Nº Protocolo: 003.616/2018  
Data do Deferimento: 19/03/2019  
Data da Validade: 19/03/2020  
Responsável Legal: Cezar Francisco Peres  
Nº CEVS: 353440110-472-000684-1-1  
Tipo de Solicitação Deferida: Licença de Funcionamento

Razão Social: REI LUCAS PIZZARIA E RESTAURANTE LTDA ME  
Endereço: Rua Cacapava, 05 A City Bussocaba - Osasco - SP  
CNPJ/CPF: 20.413.664/0001-90  
Atividade: 5620-1/04 Fornecimento de alimentos preparados preponderantemente para consumo domiciliar  
Nº Protocolo: 016.765/2014  
Data do Deferimento: 02/04/2019  
Data da Validade: 02/04/2020  
Responsável Legal: Alice do Prado Santos  
Responsável Técnico: Alice do Prado Santos  
Nº CEVS: 353440110-562-000290-1-7  
Tipo de Solicitação Deferida: Licença de Funcionamento

Razão Social: FRANCISCO DE CARVALHO MAGALHÃES  
Endereço: Rua Desembargador Dêscio Mendes Pereira  
CNPJ/CPF: 27.726.517/0001-19  
Atividade: 4723-7/00 Comércio varejista de bebidas  
Nº Protocolo: 019.597/2017  
Data do Deferimento: 11/06/2019  
Data da Validade: 11/06/2020  
Responsável Legal: Francisco de Carvalho Magalhães  
Responsável Técnico: Francisco de Carvalho Magalhães  
Nº CEVS: 353440110-472-000698-1-7  
Tipo de Solicitação Deferida: Licença de Funcionamento

Razão Social: JOSIVANE MARQUES FARIAS  
Endereço: Rua Astor Palamin, 930 Jardim Helena Maria – Osasco - SP  
CNPJ/CPF: 31.623.146/0001-17  
Atividade: 5611-2/03 Lanchonete, casas de chá, sucos e similares  
Nº Protocolo: 021.306/2018  
Data do Deferimento: 13/03/2019  
Data da Validade: 13/03/2020  
Responsável Legal: Josivane Marques Farias  
Responsável Técnico: Josivane Marques Farias  
Nº CEVS: 353440110-561-001677-1-1  
Tipo de Solicitação Deferida: Licença de Funcionamento

Razão Social: PALOS RESTAURANTE E LANCHONETE LTDA - EPP  
Endereço: Av.: Dos Autonomistas, 1400 Arco 124 Vila Yara – Osasco - SP  
CNPJ/CPF: 30.468.449/0001-40  
Atividade: 5611-2/01 Restaurantes e similares  
Nº Protocolo: 021.696/2018  
Data do Deferimento: 28/02/2019  
Data da Validade: 28/02/2020  
Responsável Legal: Eliano Augusto Camara  
Nº CEVS: 353440110-561-001681-1-4  
Tipo de Solicitação Deferida: Licença de Funcionamento

Razão Social: TAG LIFE COMERCIO DE ALIMENTOS SAUDAVEIS LTDA

Endereço: Rua Dona Primitiva Vianco, 705 Sala 03 Centro – Osasco - SP

CNPJ/CPF: 31.729.636/0001-00

Atividade: 4729-6/99 Comércio varejista de produtos alimentícios em geral ou especializado em produtos alimentícios não especificados anteriormente

Nº Protocolo: 023.154/2018

Data do Deferimento: 21/03/2019

Data da Validade: 21/03/2020

Responsável Legal: Alexsandra Taqliari Pinto

Responsável Técnico: Elisandra Taqliari Gomes

Nº CEVS: 353440-110-472-00820-1-5

Tipo de Solicitação Deferida: Licença de Funcionamento

Razão Social: IGOR MOREIRA NUNES

Endereço: Av.: Graciela Fores de Piteri, 255 Bl. 31 Apto 42 Jardim Aliança – Osasco - SP

CNPJ/CPF: 31.799.486/0001-01

Atividade: 4930-2/02 Transporte rodoviário de cargas – exceto produtos perigosos e mudanças intermunicipal, interestadual e internacional

Nº Protocolo: 023.673/2018

Data do Deferimento: 26/03/2019

Data da Validade: 26/03/2020

Responsável Legal: Igor Moreira Nunes

Responsável Técnico: Igor Moreira Nunes

Nº CEVS: 353440110-493-000327-1-9

Tipo de Solicitação Deferida: Licença de Funcionamento

Razão Social: EDSON MARTINS DE SOUZA JUNIOR ME

Endereço: Av.: Cruzeiro do Sul, 66 Jardim Rochdale – Osasco - SP

CNPJ/CPF: 27.933.200/0001-53

Atividade: 5611-2/03 Lanchonete, casas de chá, sucos e similares

Nº Protocolo: 023.867/2017

Data do Deferimento: 16/05/2019

Data da Validade: 31/03/2020

Responsável Legal: Edson Martins de Souza Junior

Responsável Técnico: Edson Martins de Souza Junior

Nº CEVS: 353440110-561-001516-1-0

Tipo de Solicitação Deferida: Licença de Funcionamento

Razão Social: OFFICINA COZINHA E BURGUER LTDA ME

Endereço: Av.: Dos Autonomistas, 896 Loja 133 – Osasco - SP

CNPJ/CPF: 29.664.553/0001-20

Atividade: 5611-2/03 Lanchonete, casas de chá, sucos e similares

Nº Protocolo: 024.116/2018

Data do Deferimento: 28/03/2019

Data da Validade: 28/03/2020

Responsável Legal: Matheus Ramires

Responsável Técnico: Matheus Ramires

Nº CEVS: 353440110-561-001762-1-4

Tipo de Solicitação Deferida: Licença de Funcionamento

Razão Social: ELAINE CRISTIANE DO VALE BOMBONIERE ME

Endereço: Rua Padre Damaso, 58 A Centro – Osasco - SP

CNPJ/CPF: 08.975.018/0001-10

Atividade: 5611-2/03 Lanchonete, casas de chá, sucos e similares

Nº Protocolo: 024.311/2017

Data do Deferimento: 16/05/2019

Data da Validade: 31/03/2020

Responsável Legal: Elaine Cristiane do Vale

Responsável Técnico: Elaine Cristiane do Vale

Nº CEVS: 353440110-561-001838-1-4

Tipo de Solicitação Deferida: Licença de Funcionamento

Razão Social: VALQUIRIA ALVES DA SILVA  
Endereço: Rua Índia Iraci, 130 Jardim Piratininga – Osasco - SP  
CNPJ/CPF: 29.121.042/0001-62  
Atividade: 5611-2/03 Lanchonete  
Nº Protocolo: 024.620/2017  
Data do Deferimento: 16/05/2019  
Data da Validade: 31/03/2020  
Responsável Legal: Valquíria Alves da Silva  
Responsável Técnico: Valquíria Alves da Silva  
Nº CEVS: 353440110-561-001565-1-5  
Tipo de Solicitação Deferida: Licença de Funcionamento

Razão Social: PAES E DOCES BELA RAFAELA LTDA ME  
Endereço: Av.: Internacional, 279 Jardim Santo Antonio – Osasco - SP  
CNPJ/CPF: 28.521.554/0001-53  
Atividade: 4721-1/02 Padaria e confeitaria com predominância de reserva  
Nº Protocolo: 025.003/2017  
Data do Deferimento: 16/05/2019  
Data da Validade: 31/03/2020  
Responsável Legal: Mizia Rodrigues Saraiva  
Responsável Técnico: Mizia Rodrigues Saraiva  
Nº CEVS: 353440110-472-000879-1-2  
Tipo de Solicitação Deferida: Licença de Funcionamento

Razão Social: MARIA CLEMENTINO GULARTE  
Endereço: Rua Duke Ellington, 121 Jardim Baronesa – Osasco - SP  
CNPJ/CPF: 05.148.555/0001-07  
Atividade: 4721-1/02 Padaria e confeitaria com predominância de reserva  
Nº Protocolo: 025.247/2018  
Data do Deferimento: 02/04/2019  
Data da Validade: 02/04/2020  
Responsável Legal: Maria Clementino Gualarte  
Nº CEVS: 353440110-472-000835-1-8  
Tipo de Solicitação Deferida: Licença de Funcionamento

Razão Social: RED FOODS PIZZARIA E HAMBURGUERIA LTDA ME  
Endereço: Av.: Analice Sakataukas, 654 Jardim Bela Vista – Osasco - SP  
CNPJ/CPF: 29.259.974/0001-76  
Atividade: 5620-1/04 Fornec. alimentos preparados preponderantemente consumo domiciliar  
Nº Protocolo: 025.457/2017  
Data do Deferimento: 16/05/2019  
Data da Validade: 31/03/2020  
Responsável Legal: Daniel Andrade da Silva  
Responsável Técnico: Daniel Andrade da Silva  
Nº CEVS: 353440110-562-000254-1-0  
Tipo de Solicitação Deferida: Licença de Funcionamento

Razão Social: THE BEST FOOD ALIMENTAÇÃO LTDA  
Endereço: Rua Antonio Aquí, 300 loja 288 Centro – Osasco - SP  
CNPJ/CPF: 31.064.104/0001-93  
Atividade: 5611-2/01 Restaurantes e similares  
Nº Protocolo: 025.879/2018  
Data do Deferimento: 25/04/2019  
Data da Validade: 25/04/2020  
Responsável Legal: Silvana Terezinha Hyppolito Barbieri  
Responsável Técnico: Silvana Terezinha Hyppolito Barbieri  
Nº CEVS: 353440110-561-001823-1-1  
Tipo de Solicitação Deferida: Licença de Funcionamento

Razão Social: SAFA COMIDAS E DOCES ARABES LTDA  
Endereço: Av.: Dos Autonomistas, 896 Vila Yara – Osasco - SP  
CNPJ/CPF: 31.533.602/0001-38  
Atividade: 5611-2/03 Lanchonete, casas de chá, sucos e similares  
Nº Protocolo: 026.647/2018  
Data do Deferimento: 16/04/2019  
Data da Validade: 16/04/2020  
Responsável Legal: Patrícia Fernandes Elserwi  
Nº CEVS: 353440110-561-001809-1-2  
Tipo de Solicitação Deferida: Licença de Funcionamento

Razão Social: VALDENIA AGUILAR NASCIMENTO  
Endereço: Av.: Ônix, 1150 Jardim Ayrosa – Osasco - SP  
CNPJ/CPF: 32.097.817/0001-16  
Atividade: 5611-2/02 Bares e outros estabelecimentos especializados em servir bebidas  
Nº Protocolo: 027.139/2018  
Data do Deferimento: 19/03/2019  
Data da Validade: 19/03/2020  
Responsável Legal: Valdenia Aquilar Nascimento  
Nº CEVS: 353440110-561-001728-1-2  
Tipo de Solicitação Deferida: Licença de Funcionamento

Razão Social: DAMIÃO DO NASCIMENTO LIMA ME  
Endereço: Av.: João de Andrade, 1935 Salão 05 Jardim Santo Antonio – Osasco - SP  
CNPJ/CPF: 31.569.428/0001-83  
Atividade: 5611-2/03 Lanchonete, casas de chá, sucos e similares  
Nº Protocolo: 027.217/2018  
Data do Deferimento: 04/04/2019  
Data da Validade: 04/04/2020  
Responsável Legal: Damião do Nascimento Lima  
Responsável Técnico: Damião do Nascimento Lima  
Nº CEVS: 353440110-561-001718-1-6  
Tipo de Solicitação Deferida: Licença de Funcionamento

Razão Social: DIA BRASIL SOCIEDADE LIMITADA  
Endereço: Av.: Santiago Rodilha, 343 Jardim Veloso – Osasco - SP  
CNPJ/CPF: 03.476.811/0950-04  
Atividade: 4711-3/02 Comércio varejista de mercadorias em geral, com predominância de produtos alimentícios (Supermercado)  
Nº Protocolo: 027.517/2018  
Data do Deferimento: 25/04/2019  
Data da Validade: 25/04/2020  
Responsável Legal: Rodrigo José de Oliveira  
Responsável Técnico: Rodrigo José de Oliveira  
Nº CEVS: 353440110-471-000439-1-5  
Tipo de Solicitação Deferida: Licença de Funcionamento

Razão Social: ALTAMIRA NOURA DUARTE NAZARIO  
Endereço: Rua Presidente Castelo Branco, 392 Centro – Osasco - SP  
CNPJ/CPF: 26.269.559/0001-05  
Atividade: 4721-1/04 Comércio varejista de doces, balas, bombons e semelhantes  
Nº Protocolo: 027.599/2018  
Data do Deferimento: 05/04/2019  
Data da Validade: 05/04/2020  
Responsável Legal: Altamira Moura Duarte Nazário  
Responsável Técnico: Altamira Moura Duarte Nazário  
Nº CEVS: 353440110-472-000828-1-3  
Tipo de Solicitação Deferida: Licença de Funcionamento

Razão Social: FELIPE RODRIGUES DO AMARAL SORVETES E CONGELADOS

Endereço: Rua Oswaldo Collino, 657 Presidente Altino – Osasco - SP

CNPJ/CPF: 32.168.749/0001-39

Atividade: 4637-1/06 Comércio atacadista de sorvetes

Nº Protocolo: 027.995/2018

Data do Deferimento: 21/03/2019

Data da Validade: 21/03/2020

Responsável Legal: Felipe Rodrigues do Amaral

Responsável Técnico: Felipe Rodrigues do Amaral

Nº CEVS: 353440110-463-000153-1-8

Tipo de Solicitação Deferida: Licença de Funcionamento Inicial, conforme portaria municipal SS 018/18 de 25/07/2018 (Dispõe sobre a emissão de Licença Sanitária para os estabelecimentos classificados como atividade econômica de baixa complexidade)

Osasco, 26 de Junho de 2019

\_\_\_\_\_  
Fernando Machado Oliveira  
Secretario de Saúde

## Atos do Secretario

O Senhor Secretário de Saúde, considerando a Lei Municipal 3.400/98 e Decreto 8.675/98 CC a lei Estadual 10.083/98 torna público as ações do Grupo Técnico de Vigilância Sanitária.

AO COORDENADOR DO GRUPO TÉCNICO DE VIGILÂNCIA SANITÁRIA DO MUNICÍPIO DE OSASCO INDEFERE OS ABAIXOS DISCRIMINADOS.

Razão Social: RANCHO DA MINEIRINHA LTDA ME  
Endereço: Av.: Prestes Maia, 817 Jardim D'Abril - Osasco - SP  
CNPJ/CPF: 20.422.540/0002-51  
Atividade: 5611-2/01 Restaurante  
Nº Protocolo: 000.540/2017  
Data do Indeferimento: 11/06/2019  
Responsável Legal: Vânia Cristina dos Santos  
Responsável Técnico: N/A  
Cancelamento CEVS nº: 353440110-561-001191-0-5  
Tipo de Indeferimento: Encerrou atividades no local, situação cadastral do CNPJ baixada

Razão Social: CAIQUE TAVORA RITA COMERCIO DE BEBIDAS ME  
Endereço: Rua Paraná, 176 Jardim Rochdale – Osasco - SP  
CNPJ/CPF: 23.975.688/0001-20  
Atividade: 4723-7/00 Comércio varejista de bebidas  
Nº Protocolo: 00739/2017  
Data do Indeferimento: 11/06/2019  
Responsável Legal: Caique Távora Rita  
Responsável Técnico: N/A  
Cancelamento CEVS nº: 353440110-472-000525-0-7  
Tipo de Indeferimento: Encerrou atividades no local, situação cadastral do CNPJ baixada

Razão Social: W&M'S FAST FOOD LTDA ME  
Endereço: Rua João Antônio Prado, 148 Jardim das Flores – Osasco - SP  
CNPJ/CPF: 24.688.135/0001-50  
Atividade: 5620-1/4 Fornecimento de alimentos preparados preponderantemente para consumo domiciliar  
Nº Protocolo: 00.941/2017  
Data do Indeferimento: 11/06/2019  
Responsável Legal: Wagner Alecsandro de Sousa Martins  
Responsável Técnico: N/A  
Cancelamento CEVS nº: 353440110-561-001198-0-6  
Tipo de Indeferimento: Encerrou atividades no local, situação cadastral do CNPJ baixada

Razão Social: VERONE RESTAURANTE EIRELI ME  
Endereço: Rua Antônio Agú, 1113 Centro – Osasco - SP  
CNPJ/CPF: 26.231.309/0001-86  
Atividade: 5611-2/01 Restaurante  
Nº Protocolo: 000.950/2017  
Data do Indeferimento: 11/06/2019  
Responsável Legal: Kaynan Ueini Alves da Silva  
Responsável Técnico: N/A  
Cancelamento CEVS nº: 353440110-561-001184-0-0  
Tipo de Indeferimento: I Encerrou atividades no local, situação cadastral do CNPJ baixada

Razão Social: POSTURAL PHISICAL S/S LTDA  
Endereço: Av.: Yara, 107 Sala 05 Vila Yara – Osasco - SP  
CNPJ/CPF: 04.859.745/0001-61  
Atividade: 8650-0/04 Fisioterapia  
Nº Protocolo: 001.147/2005  
Data do Indeferimento: 18/06/2019  
Responsável Legal: Silvia Marie Suzuki  
Responsável Técnico: Silvia Marie Suzuki  
Cancelamento CEVS nº: 353440110-865-000172-1-3  
Tipo de Indeferimento: Encerramento de atividades no local

Razão Social: SIMONE DUVAIZAN MOTA ME  
Endereço: Av.: Caetano de Campos, 414 Bela Vista - Osasco - SP  
CNPJ/CPF: 26.676.921/0001-62  
Atividade: 4721-1/04 Comércio varejista de doces, balas, bombons e semelhantes  
Nº Protocolo: 001.752/2017  
Data do Indeferimento: 11/06/2019  
Responsável Legal: Simone Duvaizan Mota  
Responsável Técnico: N/A  
Cancelamento CEVS nº: 353440110-472-000529-0-06  
Tipo de Indeferimento: Encerrou atividades no local, situação cadastral do CNPJ baixada

Razão Social: CLÍNICA DOCTOR BEAUTY LTDA ME  
Endereço: Rua General Bitencourt, 196 5º Andar Sala 52 Centro – Osasco - SP  
CNPJ/CPF: 20.838.753/0001-88  
Atividade: 8630-5/04 Odontológica  
Nº Protocolo: 001.853/2015  
Data do Indeferimento: 12/06/2019  
Responsável Legal: Homero Luis Alves Fonseca  
Responsável Técnico: Homero Luis Alves Fonseca  
Cancelamento CEVS nº: N/C  
Tipo de Indeferimento: Encerramento de atividades no local

Razão Social: TEREZINHA MARIA DE SOUZA REIS ME  
Endereço: Rua Ari Barroso, 36 Presidente Altino – Osasco - SP  
CNPJ/CPF: 22.684.845/0001-86  
Atividade: Psicologia e Psicanálise  
Nº Protocolo: 002.665/2018  
Data do Indeferimento: 14/06/2019  
Responsável Legal: Terezinha Maria de Souza Reis  
Responsável Técnico: Terezinha Maria de Souza Reis  
Cancelamento CEVS nº: 353440110-865-000206-1-3  
Tipo de Indeferimento: Solicito arquivamento do processo nº 002.665/18, pois encontra se em tramite no processo nº 008.563/2019 NÃO cancelar CNPJ

Razão Social: REABITARE FISOTERAPIA ASSOCIADOS S/C LTDA  
Endereço: Rua Ângelo Maglio, 55 Vila Yara - Osasco - SP  
CNPJ/CPF: 03.910.513/0001-28  
Atividade: 8650-0/04 Fisioterapia  
Nº Protocolo: 010.323/2010  
Data do Indeferimento: 24/06/2019  
Responsável Legal: Giselli Cruz Vieira Pinto  
Responsável Técnico: Giselli Cruz Vieira Pinto  
Cancelamento CEVS nº: 353440110-865-000003-1-0  
Tipo de Indeferimento: Existe outro processo em tramite com nº 013.444/2014

Razão Social: QUALITY FOOD COMERCIO E SERVIÇOS LTDA  
Endereço: Av.: Dos Autonomistas, 896 Conj. 1006 Edifício 1 Vila Yara – Osasco - SP  
CNPJ/CPF: 21.597.932/0001-33  
Atividade: 5620-1/01 Fornecimento de alimentos preparados preponderantemente para empresas  
Nº Protocolo: 011.335/2019  
Data do Indeferimento: 18/06/2019  
Responsável Legal: Sergio Carlos Callil Abdala  
Responsável Técnico: N/A  
Cancelamento CEVS nº: N/C  
Tipo de Indeferimento: Trata-se de escritório de apoio administrativo CNAE 8211-3/00.  
Atividade isenta de Licença de Funcionamento da Vigilância Sanitária

Razão Social: FISH FARMER PRODUTOS ALIMENTÍCIOS LTDA  
Endereço: João Teixeira Machado, 120 Vila Campesina - Osasco - SP  
CNPJ/CPF: 28.672.997/0002-26  
Atividade: 4634-6/03 Comércio atacadista de pescados e frutos do mar  
Nº Protocolo: 021.916/2017  
Data do Indeferimento: 12/06/2019  
Responsável Legal: Paulo Moises Alti Barmakian  
Responsável Técnico: N/A  
Cancelamento CEVS nº: 353440110-463-000128-0-7  
Tipo de Indeferimento: Encerramento de atividades no local

Razão Social: AMADEU DOS SANTOS CASTRO ME  
Endereço: Rua Professor José Azevedo Minhoto, 417 Quitauna - Osasco - SP  
CNPJ/CPF: 08.208.499/0001-39  
Atividade: 5611-2/03 Lanchonete, casas de chá, sucos e similares  
Nº Protocolo: 035.536/2006  
Data do Indeferimento: 19/06/2006  
Responsável Legal: Amadeu dos Santos Castro  
Responsável Técnico: N/A  
Cancelamento CEVS nº: N/C  
Tipo de Indeferimento: CNPJ Baixado na Receita Federal

Razão Social: SEFA SERVIÇOS ESP. EM FONOAUDIOLOGIA E AUDIOTREMIA S/C LTDA  
Endereço: Rua Minas Bogasian, 218 Centro – Osasco - SP  
CNPJ/CPF: 01.202.370/0001-74  
Atividade: 8650-0/06 Serviços de fonoaudióloga  
Nº Protocolo: 040.523/2011  
Data do Indeferimento: 12/06/2019  
Responsável Legal: Akemi Nagata Otoch  
Responsável Técnico: Akemi Nagata Otoch  
Cancelamento CEVS nº: 353440110-865-000022-0-8  
Tipo de Indeferimento: Encerramento de atividades no local

Razão Social: REABITARE FISIOTERAPEUTAS ASSOCIADOS S/C LTDA  
Endereço: Rua Ângelo Maglio, 55 Loja 1 e 2 Vila Yara - Osasco - SP  
CNPJ/CPF: 03.910.513/0001-28  
Atividade: 8650-0/04 Fisioterapeuta  
Nº Protocolo: 041.633/2011  
Data do Indeferimento: 24/06/2019  
Responsável Legal: Giselli Cruz Vieira Pinto  
Responsável Técnico: Giselli Cruz Vieira Pinto  
Cancelamento CEVS nº: 353440110-865-000003-1-0  
Tipo de Indeferimento: Existe outro processo em tramite com nº 013.444/2014

### **RETIFICAÇÃO**

Razão Social: DROGARIA BOM VIZINHO LTDA ME

Endereço: Rua Minas Bogasian, 140 Centro - Osasco - SP

CNPJ/CPF: 10.625.940/0001-20

Atividade: 4771-7/01 Comércio varejista produtos farmacêuticos sem manipulação fórmulas

Nº Protocolo: 010.818/2010

Data do Indeferimento: 09/04/2019

Responsável Legal: Vítório Kazutoshi Obayahi

Responsável Técnico: Márcia Veloso Jorge

Cancelamento CEVS nº: 353440110-477-000314-0-2

Tipo de Indeferimento: Encerramento de atividades no local

### **ONDE SE LÊ:**

Endereço: Rua Presidente Castelo Branco, 405 Centro – Osasco - SP

### **LEIA-SE:**

Endereço: Rua Minas Bogasian, 140 Centro – Osasco - SP

Osasco, 28 de Junho de 2019

---

Fernando Machado Oliveira  
Secretario de Saúde

---

## **FUNDO SOCIAL DE SOLIDARIEDADE**

### **PROCESSO ADMINISTRATIVO Nº 7574/2019**

A Comissão de Avaliação do Chamamento Público nº 001/2019, destinado a selecionar patrocínio para o Natal da Cidade em 2019, TORNA NULA a publicação feita em 1º de julho de 2019, reabrindo-se o prazo para apresentação de novas propostas em 15(quinze) dias a partir da publicação do presente despacho.

*Osasco, 02 de julho de 2019*  
*Comissão de Avaliação*  
*Silmara Francisco do Carmo*  
*Daniela de Carvalho Calabraro*  
*Claudia Ribeiro Cunha*  
*Elisangela Soares de Oliveira Formigoni*

**FUNDAÇÃO INSTITUTO  
TECNOLOGICO DE OSASCO****EXTRATO DO TERMO DE ADITAMENTO  
AO CONTRATO ADMINISTRATIVO  
N.º 005/18**

Processo Administrativo n.º 70/18

Objeto: Contratação da atualização e manutenção da cessão de uso de software de gestão educacional Sophia Gestão Acadêmica, conforme anexo.

Contratante: FUNDAÇÃO INSTITUTO TECNOLÓGICO DE OSASCO

Contratado: PRIMASOFT INFORMÁTICA LTDA

Prazo: 12 meses

Valor total: R\$ 41.315,76

Osasco, 28 de junho de 2019.  
JOSÉ CARLOS PEDROSO  
Presidente

**EXTRATO DO I ADITAMENTO DO TERMO  
DE CONTRATO ADMINISTRATIVO DE  
PRESTAÇÃO DE SERVIÇOS N.º 006/18**

Processo Administrativo n.º 71/18

Objeto: CONTRATAÇÃO DE EMPRESA DE ENGENHARIA PARA IMPLANTAÇÃO E MODERNIZAÇÃO DA INFRA ESTRUTURA DO PRÉDIO DA FACFITO PARA INSTALAÇÃO DA CRECHE O MUNDO DA CRIANÇA, SITUADO NA AVENIDA DAS FLORES, 711, CONFORME EDITAL DE CONCORRÊNCIA PÚBLICA 002/18 E SEUS ANEXOS.

Contratante: FUNDAÇÃO INSTITUTO TECNOLÓGICO DE OSASCO

Contratado: CONSTRUMEDICI ENGENHARIA E COMÉRCIO LTDA

ADITAMENTO PRAZO: 90 DIAS

Valor total: R\$ 5.064.347,96

Osasco, 28 de JUNHO de 2019.  
JOSÉ CARLOS PEDROSO  
Presidente da FITO

# Câmara Municipal

## PODER LEGISLATIVO

**ATO DA PRESIDÊNCIA****ATO N.º 06/2019**

RIBAMAR ANTONIO DA SILVA, Presidente da Câmara de Vereadores do Município de Osasco, do Estado de São Paulo, usando das atribuições que lhe são conferidas por lei.

RESOLVE:

Art. 1º Nomear para compor a Frente Parlamentar em Defesa da Vida e da Família, conforme Resolução nº 08/2017, os seguintes vereadores:

Presidente: José Rogério Soares dos Santos;  
Vice-Presidente: Daniel Matias da Silva;  
Secretária Geral: Ana Paula Rossi de Almeida Magdesian.

Art. 2º Este ato entra em vigor em 7 de julho de 2019.

Câmara Municipal de Osasco, 27 de junho de 2019.  
RIBAMAR ANTONIO DA SILVA  
PRESIDENTE

Registrado na Secretaria da Câmara Municipal de Osasco e publicado por edital afixado no lugar de costume, dentro do prazo legal. Secretaria da Câmara Municipal de Osasco, 27 de junho de 2019, Ano LVIII da Emancipação.

RAFAEL RAMOS FEIJÓ MUNHOZ  
DIRETOR-SECRETÁRIO

**DECRETO LEGISLATIVO N.º 21/2019**

RIBAMAR ANTONIO DA SILVA, Presidente da Câmara de Vereadores do Município de Osasco, do Estado de São Paulo, usando das atribuições que lhe são conferidas por lei, nos termos do artigo 17, do inciso VI, da Resolução nº 12, de 12 de dezembro de 1994, e de acordo com o que foi deliberado em 27 de junho de 2019, na conformidade do Projeto de Decreto Legislativo nº 1/2019, Processo nº 2392/2019, de autoria do Vereador Jair Assaf, Decreta e Promulga o seguinte Decreto Legislativo:

"Dispõe sobre a entrega de Placa Comemorativa ao Studio de Dança Elaine Lacerda em Osasco, pelos seus 30 (trinta) anos de existência.

Art. 1º Fica concedido "PLACA COMEMORATIVA" ao Studio de Dança Elaine Lacerda em Osasco, em reconhecimentos pelos relevantes serviços culturais, prestados à comunidade osasquense em seus 30 (trinta) anos de existência.

Parágrafo único. Da honraria que trata este artigo, constarão os seguintes dizeres: "Homenagem da Câmara Municipal de Osasco ao STUDIO DE DANÇA ELAINE LACERDA, pelos seus 30 (trinta) anos de existência, em reconhecimento aos relevantes serviços culturais prestados no Município de Osasco."

Art. 2º. A honraria que trata o artigo 1º, será entregue em Sessão Solene convocada especialmente para este fim.

Art. 3º. As despesas decorrentes com a execução do presente Decreto Legislativo correrá por conta das dotações próprias constantes do orçamento vigente, suplementada se necessário.

Art. 4º. Este Decreto Legislativo entra em vigor na data da sua publicação

*Sala das Sessões Tiradentes, 27 de junho de 2019.*

**RIBAMAR ANTONIO DA SILVA**

*Presidente*

Registrada na Secretaria da Câmara Municipal de Osasco e publicada por edital afixado no lugar de costume, dentro do prazo legal. Secretaria da Câmara Municipal de Osasco, 28 de junho de 2019, Ano LVIII da Emancipação.

**RAFAEL RAMOS FEIJO MUNHOZ**

*Diretor-Secretário*

## **DECRETO LEGISLATIVO Nº 22/2019**

RIBAMAR ANTONIO DA SILVA, Presidente da Câmara de Vereadores do Município de Osasco, do Estado de São Paulo, usando das atribuições que lhe são conferidas por lei, nos termos do artigo 17, do inciso VI, da Resolução nº 12, de 12 de dezembro de 1994, e de acordo com o que foi deliberado em 6 de junho de 2019, na conformidade do Projeto de Decreto Legislativo nº 56/2018, Processo nº 24335/2018, de autor da Vereador Ralfi Rafael da Silva, Decreta e Promulga o seguinte Decreto Legislativo:

"Dispõe sobre a Concessão de "Título de Cidadão Osasquense", ao Senhor Geraldo Rufino.

Art. 1º. Fica concedido o Título de CIDADÃO OSASQUENSE ao Sr. Geraldo Rufino, pelos relevantes serviços prestados como empresário e empreendedor em nosso Município.

Art. 2º. A honraria que trato o art. 1º será entregue em Sessão Solene a ser convocada especialmente para esse fim.

Art. 3º. As despesas decorrentes com a execução do presente Decreto Legislativo correrão por conta de dotação própria constante do orçamento vigente, suplementada se necessário.

Art. 4º. Este Decreto Legislativo entra em vigor na data da sua publicação

Sala das Sessões Tiradentes, 27 de junho de 2019.

**RIBAMAR ANTONIO DA SILVA**

*Presidente*

Registrada na Secretaria da Câmara Municipal de Osasco e publicada por edital afixado no lugar de costume, dentro do prazo legal. Secretaria da Câmara Municipal de Osasco, 28 de junho de 2019, Ano LVIII da Emancipação.

**RAFAEL RAMOS FEIJO MUNHOZ**

*Diretor-Secretário*

## **DECRETO LEGISLATIVO Nº 23/2019**

RIBAMAR ANTONIO DA SILVA, Presidente da Câmara de Vereadores do Município de Osasco, do Estado de São Paulo, usando das atribuições que lhe são conferidas por lei, nos termos do artigo 17, do inciso VI, da Resolução nº 12, de 12 de dezembro de 1994, e de acordo com o que foi deliberado em 27 de junho de 2019, na conformidade do Projeto de Decreto Legislativo nº 16/2019, Processo nº 9752/2019, de autoria do Vereador Batista de Sousa Moreira, Decreta e Promulga o seguinte Decreto Legislativo:

"Dispõe sobre a concessão de Placa Comemorativa a Associação de Apoio ao Adolescente e a Família – Mundo Novo".

Art. 1º. Fica concedida "PLACA COMEMORATIVA" a Associação de Apoio ao Adolescente e a Família – Mundo Novo.

Parágrafo único. Da honraria que trata este artigo, constarão os seguintes dizeres: "Homenagem da Câmara Municipal de Osasco a Associação de Apoio ao Adolescente e a Família – Mundo Novo, pelos relevantes serviços prestados para a população osasquense".

Art. 2º. A honraria que trata o artigo 1º, será entregue em Sessão Solene convocada especialmente para este fim.

Art. 3º. A despesa decorrente com a execução do presente Decreto Legislativo correrão por conta de dotação orçamentária própria.

Art. 4º. Este Decreto Legislativo entra em vigor na data da sua publicação.

Sala das Sessões Tiradentes, 27 de junho de 2019.

**RIBAMAR ANTONIO DA SILVA**

*Presidente*

Registrada na Secretaria da Câmara Municipal de Osasco e publicada por edital afixado no lugar de costume, dentro do prazo legal. Secretaria da Câmara Municipal de Osasco, 28 de junho de 2019, Ano LVIII da Emancipação.

**RAFAEL RAMOS FEIJO MUNHOZ**

*Diretor-Secretário*

# PODER JUDICIÁRIO



REPÚBLICA FEDERATIVA DO BRASIL  
OFICIAL DE REGISTRO CIVIL DAS PESSOAS NATURAIS E DE INTERDIÇÕES E TUTELAS DO 1º SUBDISTRITO DA SEDE-OSASCO/SP

## ALEXANDRA LEAL MUSA JECKEL - OFICIAL

Faço saber que pretendem se casar e apresentaram os documentos exigidos pelo art. 1525 do Código Civil Brasileiro.

MARCELO VIEIRA ROSA, estado civil solteiro, profissão zelador, nascido em São Paulo-SP, Registrado em Cotia, São Paulo, SP no dia doze de fevereiro de mil novecentos e setenta e sete (12/02/1977), residente e domiciliado na Rua Matias de Albuquerque, 21, Conceição, Osasco, SP, filho de JOSÉ BENEDITO DE MORAES ROSA e de MARIA APARECIDA ROSA.

CLAUDIANE DE MARCO ALBINO, estado civil solteira, profissão doméstica, nascida em 1º Subdistrito de Campinas, Campinas, SP no dia nove de setembro de mil novecentos e setenta e oito (09/09/1978), residente e domiciliada na Rua Matias de Albuquerque, 21, Conceição, Osasco, SP, filha de TEREZINHA DE MARCO ALBINO.

ENRIQUE AMARAL, estado civil solteiro, profissão comerciante, nascido em 39º Subdistrito Vila Madalena, São Paulo, São Paulo, SP no dia quatorze de setembro de mil novecentos e oitenta e oito (14/09/1988), residente e domiciliado na Rua Vinte e Um de Abril, 373, Bussocaba, Osasco, SP, filho de ANTONIO AMARAL NETO e de ENEDINA DA SILVA AMARAL.

ANA PAULA DE MORAES, estado civil solteira, profissão promotora, nascida em 2º Subdistrito, Osasco, Osasco, SP no dia trinta e um de outubro de mil novecentos e noventa e um (31/10/1991), residente e domiciliada na Rua Penedo, 02, casa 02, Conceição, Osasco, SP, filha de SUELI APARECIDA DE MORAES.

ERICK SEAN BARBEIRO, estado civil solteiro, profissão representante comercial, nascido em 13º Subdistrito Butantã, São Paulo, São Paulo, SP no dia vinte e oito de janeiro de mil novecentos e oitenta e quatro (28/01/1984), residente e domiciliado na Rua Ana Clélia Rodrigues, 171, Pestana, Osasco, SP, filho de LUIZ CARLOS BARBEIRO e de RUTE MARIA DOS SANTOS BAR-

BEIRO.

RUTE ROSA DOS SANTOS, estado civil solteira, profissão cabeleireira, nascida em 1º Subdistrito de Osasco, Osasco, SP no dia vinte e três de agosto de mil novecentos e setenta e oito (23/08/1978), residente e domiciliada na Rua Ana Clélia Rodrigues, 171, Pestana, Osasco, SP, filha de SEVERIANO HENRIQUE DOS SANTOS e de HILDETE DANTAS ROSA DOS SANTOS.

CRISTIANO ANDRE DOS SANTOS, estado civil solteiro, profissão autônomo, nascido em Osasco-SP, registrado em Carapicuíba, Osasco, SP no dia dezessete de novembro de mil novecentos e oitenta e sete (17/11/1987), residente e domiciliado na Rua César Ladeira, 814, casa 3, Veloso, Osasco, SP, filho de JOSE DE ASSIS DOS SANTOS e de MIRIAN REGINA RISSI DOS SANTOS. JOSIANE DE PAULA SANTOS, estado civil solteira, profissão do lar, nascida em 1º Subdistrito, Osasco, Osasco, SP no dia vinte e um de junho de mil novecentos e oitenta e seis (21/06/1986), residente e domiciliada na Rua César Ladeira, 814, casa 3, Veloso, Osasco, SP, filha de JADIR DE SOUZA SANTOS e de CLEUDA DE FATIMA DE PAULA SANTOS.

ERISMAR DE LIMA SANTIAGO, estado civil solteiro, profissão ajudante de motorista, nascido em Socorro do Piauí, Socorro do Piauí, PI no dia vinte e seis de abril de mil novecentos e oitenta e quatro (26/04/1984), residente e domiciliado na Rua José Lodo Neto, 30, Veloso, Osasco, SP, filho de DOMINGOS NERIO DE SANTIAGO e de MARIA OZANA RODRIGUES DE LIMA.

ADRIANA EUGÊNIA VIEIRA, estado civil solteira, profissão do lar, nascida em Socorro do Piauí, Socorro do Piauí, PI no dia oito de abril de mil novecentos e oitenta e nove (08/04/1989), residente e domici-

liada na Rua José Lodo Neto, 30, Veloso, Osasco, SP, filha de SEBASTIÃO GREGÓRIO VIEIRA e de ELEONISIA DE SOUSA VIEIRA.

CÁSSIO EDUARDO CONSOLI SANTANA, estado civil solteiro, profissão economista, nascido em 1º Subdistrito, Osasco, Osasco, SP no dia dezessete de março de mil novecentos e oitenta (17/03/1980), residente e domiciliado na Rua Padre José Antônio Ibiapina, 228, Cipava, Osasco, SP, filho de IDÁRIO RESENDE DE SANTANA e de MARIA LUCI CONSOLI SANTANA.

MARIANA DA SILVA SÁ, estado civil solteira, profissão estilista, nascida em 13º Subdistrito Butantã, São Paulo, São Paulo, SP no dia dezesseis de fevereiro de mil novecentos e noventa e um (16/02/1991), residente e domiciliada na Rua Padre José Antônio Ibiapina, 228, Cipava, Osasco, SP, filha de CLÓVIS JOSÉ DE SÁ e de NELMA DA SILVA SÁ. Osasco

GUSTAVO HENRIQUE VIEIRA MARTINS, estado civil solteiro, profissão analista de licitação, nascido em 2º Subdistrito, Osasco, Osasco, SP no dia dezoito de julho de mil novecentos e noventa e cinco (19/07/1995), residente e domiciliado na Rua Egídio Mariano da Silva, 06, , casa 02, Jardim Roberto, Osasco, SP, filho de HUGO DA SILVA MARTINS e de PRISCILA VIEIRA TIROLA.

EMANUELLE TAMARA CUSTÓDIO DA SILVA, estado civil solteira, profissão instrutora de treinamento, nascida em 2º Subdistrito, Campinas, Campinas, SP no dia vinte e quatro de março de mil novecentos e noventa e sete (24/03/1997), residente e domiciliada na Rua Ana Clélia Rodrigues, 278, Pestana, Osasco, SP, filha de GILMAR CANDIDO DA SILVA e de RAUIWILHMA CUSTÓDIO DA SILVA.

DAVID COLODA SALES, estado

civil solteiro, profissão programador, nascido em 34º Subdistrito Cerqueira César, São Paulo, São Paulo, SP no dia vinte e nove de abril de mil novecentos e oitenta e quatro (29/04/1984), residente e domiciliado na Rua Manoel José de Santana, 281, Vila Yara, Osasco, SP, filho de DONIZETE APARECIDA SALES e de LAURA COLODA SALES.

GABRIELLE FUZZETTI FERNANDO, estado civil solteira, profissão bancária, nascida em 34º Subdistrito Cerqueira César, São Paulo, São Paulo, SP no dia seis de junho de mil novecentos e oitenta e nove (06/06/1989), residente e domiciliada na Rua Manoel José de Santana, 281, Vila Yara, Osasco, SP, filha de JOSÉ PAULO DA SILVA FERNANDO e de MIRIAM FUZZETTI.

JOSE CLAUDIO DA SILVA, estado civil divorciado, profissão funcionário público, nascido em Brejo da Madre de Deus, Brejo da Madre de Deus, PE no dia dezessete de maio de mil novecentos e sessenta e seis (17/05/1966), residente e domiciliado na Rua Juan Vicente, 482, bloco 23, apto. 66, Bandeiras, Osasco, SP, filho de ANIZIO PAULO DA SILVA e de SEVERINA MARIA DA CONCEIÇÃO.

ROSEMERE PEREIRA, estado civil solteira, profissão do lar, nascida em 1ª Zona de Caruaru, Caruaru, PE no dia quinze de janeiro de mil novecentos e setenta e nove (15/01/1979), residente e domiciliada na Rua Juan Vicente, 482, bloco 23, apto. 66, Bandeiras, Osasco, SP, filha de JOSÉ PEREIRA NETO e de JOSEFA CAROLINA PEREIRA.

SEVERINO RAMOS VIRGINIO, estado civil viúvo, profissão aposentado, nascido em Pedras de Fogo, Pedras de Fogo, PB no dia vinte e um de fevereiro de mil novecentos e quarenta e oito (21/02/1948), residente e domiciliado na Rua Vênus, 03, casa 02, Santo Antônio, Osasco, SP, filho de GERDIDA DA CONCEI-

Se alguém souber de algum impedimento que oponha-o na forma da Lei Lavro o presente para ser afixado na Imprensa Oficial do Município de Osasco SP

ÇÃO.

MARIA ZULEIDE DA SILVA, estado civil solteira, profissão cabeleireira, nascida em Primavera, Primavera, PE no dia vinte e cinco de janeiro de mil novecentos e setenta e um (25/01/1971), residente e domiciliada na Rua Vênus, 3, Santo Antônio, Osasco, SP, filha de RENATO RAIMUNDO DA SILVA e de MARIA DA CONCEIÇÃO BARBOSA DA SILVA.

MARCELO LOPES DA SILVA, estado civil divorciado, profissão pintor, nascido em 1º Subdistrito, Osasco, Osasco, SP no dia dezessete de agosto de mil novecentos e setenta e oito (17/08/1978), residente e domiciliado na Estrada das Rosas, 590, Blc. B, apto. 31, Santa Maria, Osasco, SP, filho de RAIMUNDO LOPES DA SILVA e de MARIA GORETE DA SILVA.

ELISÂNGELA APARECIDA GASPAR, estado civil divorciada, profissão do lar, nascida em Santo André, Santo André, SP no dia nove de junho de mil novecentos e setenta e oito (09/06/1978), residente e domiciliada na Estrada das Rosas, 590, Blc. B, apto. 31, Santa Maria, Osasco, SP, filha de ANTONIO GASPAR e de CARMEM LUCIA GOMES GASPAR.

CAIO EDUARDO NASCIMENTO BRAZ, estado civil solteiro, profissão inspetor de qualidade, nascido em 13º Subdistrito Butantã, São Paulo, São Paulo, SP no dia dezoito de fevereiro de mil novecentos e oitenta e sete (18/02/1987), residente e domiciliado na Rua Júlio Nunes de Rego, 140, Jardim Roberto, Osasco, SP, filho de JOSÉ FRANCISCO BRAZ e de VERA LUCIA DO NASCIMENTO.

GRACIARA SANTOS VIEIRA, estado civil solteira, profissão do lar, nascida em 2º Subdistrito, Osasco, Osasco, SP no dia vinte e três de março de mil novecentos e oitenta e nove (23/03/1989), residente e domiciliada na Rua Júlio Nunes de Rego, 140, Jardim Roberto, Osasco, SP, filha de ANTONIO JULIO VIEIRA NETO e de CLEIDES SANARA DOS SANTOS.

ÉDER DE SANTANA MORAIS, estado civil solteiro, profissão vendedor, nascido em 2º Subdistrito, Osasco, Osasco, SP no dia nove de novembro de mil novecentos e oitenta e oito (09/11/1988), residente e domiciliado na Rua Joaquim Jacinto,

193, Bela Vista, Osasco, SP, filho de BENEVALDO MARTINS MORAIS e de MARIA JOSÉ DE SANTANA MORAIS.

DÉBORA CRISTINA DA SILVA, estado civil solteira, profissão assistente administrativo, nascida em 1º Subdistrito, Osasco, Osasco, SP no dia dois de janeiro de mil novecentos e oitenta (02/01/1980), residente e domiciliada na Rua Joaquim Jacinto, 193, Bela Vista, Osasco, SP, filha de DANIEL DA SILVA e de VERA LUCIA CARLOS DE OLIVEIRA SILVA.

DAVI DEODATO ROCHA, estado civil solteiro, profissão analista de telecom II, nascido em 2º Subdistrito, Osasco, Osasco, SP no dia trinta e um de março de mil novecentos e noventa e quatro (31/03/1994), residente e domiciliado na Rua Doutor Theodoro de Souza Brandão, 14, Novo Osasco, Osasco, SP, filho de JONAS ROCHA e de MIRIAM DEODATO TEMOTEO ROCHA.

BEATRIZ SOARES FEITOZA GOMES, estado civil solteira, profissão técnica de telecom I, nascida em 1º Subdistrito, Osasco, Osasco, SP no dia três de abril de mil novecentos e noventa e nove (03/04/1999), residente e domiciliada na Rua Doutor Theodoro de Souza Brandão, 14, Novo Osasco, Osasco, SP, filha de FERNANDO FEITOZA GOMES e de ELIZABETH DA SILVA SOARES GOMES.

ISRAEL ROCHA LISBOA, estado civil solteiro, profissão designer gráfico, nascido em 2º Subdistrito, Osasco, Osasco, SP no dia dezoito de fevereiro de mil novecentos e noventa e três (19/02/1993), residente e domiciliado Rua Rita, 6, Casa 03, Jardim Roberto, Osasco, SP, filho de ANTONIO FRANCISCO LISBOA e de MARCIA SOUZA ROCHA LISBOA.

VANESSA DE SANTANA, estado civil solteira, profissão do lar, nascida em 1º Subdistrito, Osasco, Osasco, SP no dia dezessete de julho de mil novecentos e noventa e sete (17/07/1997), residente e domiciliada Rua Rita, 06, Casa 03, Jardim Roberto, Osasco, SP, filha de REGINALDO VALDEMAR DE SANTANA e de MARIA DO ROSARIO DE SANTANA.

WLADEMIR JOSÉ DA SILVA, estado civil divorciado, profissão analista financeiro, nascido em São Paulo,

São Paulo, SP no dia quatro de março de mil novecentos e setenta e sete (04/03/1977), residente e domiciliado Rua José Fortuna, 16, Veloso, Osasco, SP, filho de JOSÉ HELENO DA SILVA e de MARIA PEREIRA DE OLIVEIRA.

CILENE GENUÁRIO DE FREITAS, estado civil divorciada, profissão cabeleireira, nascida em Osasco, Osasco, SP no dia oito de junho de mil novecentos e sessenta e oito (08/06/1968), residente e domiciliada Rua José Fortuna, 16, Veloso, Osasco, SP, filha de JOSE GEMORIO DE FREITAS e de MARIA ROSA DE FREITAS.

DIEGO APARECIDO SANTOS FERNANDES, estado civil solteiro, profissão motorista de caminhão, nascido em 20º Subdistrito Jardim América, São Paulo, São Paulo, SP no dia trinta de dezembro de mil novecentos e oitenta e seis (30/12/1986), residente e domiciliado Rua Nicolau Bacalov, 09, casa 2, Bussocaba, Osasco, SP, filho de DORIVAL ROQUE FERNANDES e de MARINEUZA BENTO DOS SANTOS.

JANAINA APARECIDA NASCIMENTO, estado civil divorciada, profissão do lar, nascida em 13º Subdistrito Butantã, São Paulo, São Paulo, SP no dia treze de setembro de mil novecentos e noventa e dois (13/09/1992), residente e domiciliada na Rua Nicolau Bacalov, 09, casa 2, Bussocaba, Osasco, SP, filha de FRANCISCO AUGUSTO DO NASCIMENTO e de LUZINETE DO CARMO DO NASCIMENTO.

MARCIO FERNANDES MARTINS, estado civil solteiro, profissão electricista, nascido em 1º Subdistrito, Osasco, Osasco, SP no dia doze de setembro de mil novecentos e setenta e três (12/09/1973), residente e domiciliado Avenida Presidente João Goulart, 6, Torre E1, Apto 161, Umuarama, Osasco, SP, filho de JARBAS FERNANDES MARTINS e de HELENA JAFET MARTINS.

RENATA DO NASCIMENTO MELLO, estado civil solteira, profissão advogada, nascida em 1º Subdistrito, Osasco, Osasco, SP no dia vinte e nove de março de mil novecentos e setenta e cinco (29/03/1975), residente e domiciliada Avenida Presidente João Goulart, 6, Torre E1, Apto 161, Umuarama, Osasco, SP, filha de OSMAR DE SOUZA MELLO e de GENILDA MARIA DO NASCI-

MENTO MELLO.

VICTOR AUGUSTO SANTANA ALVES, estado civil solteiro, profissão designer gráfico, nascido em 1º Subdistrito, Osasco, Osasco, SP no dia sete de março de mil novecentos e noventa e cinco (07/03/1995), residente e domiciliado na Rua Campo Grande, 322, Padroeira, Osasco, SP, filho de EDSON LUIZ DA SILVA ALVES e de ALEXANDRA MARLUCI DE SANTANA.

LETÍCIA LISBOA DE MOURA, estado civil solteira, profissão auxiliar administrativo, nascida em 2º Subdistrito, Osasco, Osasco, SP no dia oito de fevereiro de mil novecentos e noventa e nove (08/02/1999), residente e domiciliada na Rua Francisco Leonel dos Santos, 121, Padroeira, Osasco, SP, filha de JOSÉ ALVES DE MOURA e de MARIA DAS DORES LISBOA MARTINS.

JOSÉ RONÁCIO LEITE GOMES, estado civil solteiro, profissão ajudante, nascido em Santana do Ipanema-AL, (Registrado em Águas Belas-PE), Santana do Ipanema, AL no dia nove de junho de mil novecentos e noventa e nove (09/06/1999), residente e domiciliado na Rua Artur Azevedo, 351, casa 04, Santa Maria, Osasco, SP, filho de RONALDO GOMES DA SILVA e de SANDRA MARIA LEITE GOMES.

MARIA RODRIGUES DE OLIVEIRA FILHA, estado civil solteira, profissão do lar, nascida em Poço das Trincheiras, Poço das Trincheiras, AL no dia treze de setembro de mil novecentos e noventa e nove (13/09/1999), residente e domiciliada na Rua Artur Azevedo, 351, casa 04, Santa Maria, Osasco, SP, filha de MANOEL HAMILTON ALVES DE OLIVEIRA e de MARIA RODRIGUES DE OLIVEIRA.

ADEMAR PEREIRA SANTOS, estado civil solteiro, profissão pintor automotivo, nascido em 1º Ofício de Vitória da Conquista, Vitória da Conquista, BA no dia doze de janeiro de mil novecentos e oitenta e sete (12/01/1987), residente e domiciliado na Rua Marina Bernardes de Souza, 06, Veloso, Osasco, SP, filho de IZALTO FERREIRA DOS SANTOS e de ESTELITA PEREIRA SANTOS. ÉRIKA CRISTINA PEREIRA, estado civil solteira, profissão do lar, nascida em 1º Subdistrito, Osasco, Osasco, SP no dia vinte e sete de

maio de mil novecentos e oitenta e nove (27/05/1989), residente e domiciliada na Rua Marina Bernardes de Souza, 06, Veloso, Osasco, SP, filha de EDUARDO PEREIRA e de SANDRA SUELY BRECHÓ PEREIRA.

RENAN ALVES PINHEIRO, estado civil solteiro, profissão lavrador, nascido em Penalva, Penalva, MA no dia dois de janeiro de mil novecentos e noventa e oito (02/01/1998), residente e domiciliado na Avenida Maestro Alfredo Belardi, 17, casa 04, Padroeira, Osasco, SP, filho de MANOEL DE JESUS PINHEIRO e de ANTONIA ALVES.

NAFTALY NUNES SILVA VIEIRA, estado civil solteira, profissão pescadora, nascida em Penalva, Penalva, MA no dia nove de julho de mil novecentos e noventa e sete (09/07/1997), residente e domiciliada na Avenida Maestro Alfredo Belardi, 17, casa 04, Padroeira, Osasco, SP, filha de LUIS CARLOS VIEIRA e de JEANE DE FÁTIMA NUNES SILVA.

ALCIDES JOÃO LOPES, estado civil viúvo, profissão aposentado, nascido em Tapiracanga, Tapiracanga, BA no dia vinte e seis de agosto de mil novecentos e quarenta e um (26/08/1941), residente e domiciliado na Rua João Guimarães Rosa, 590, bloco. 7, apto. 73, Bandeiras, Osasco, SP, filho de JOSÉ JOÃO LOPES e de ATANASIA ROSALINA DE JESUS.

FRANCISCA FERNANDES DE SOUSA, estado civil divorciada, profissão doméstica, nascida em Pombal, Pombal, PB no dia doze de agosto de mil novecentos e cinquenta e sete (12/08/1957), residente e domiciliada na Rua João Guimarães Rosa, 590, bloco. 7, apto. 73, Bandeiras, Osasco, SP, filha de MANOEL FERNANDES DE SOUSA e de MARIA JOSÉ FERNANDES.

YAGO MENDES DA COSTA, estado civil solteiro, profissão autônomo, nascido em 13º Subdistrito Butantã, São Paulo, São Paulo, SP no dia vinte e um de junho de mil novecentos e noventa e dois (21/06/1992), residente e domiciliado na Rua Jardimópolis, 161, Santo Antônio, Osasco, SP, filho de LUIZ CARLOS DA COSTA JÚNIOR e de ADRIANA MENDES DANIEL.

CAROLINE ALVES BECARIA LUIZ, estado civil solteira, profissão do lar, nascida em Barueri, Barueri, SP no dia vinte e cinco de fevereiro

de mil novecentos e noventa e três (25/02/1993), residente e domiciliada na Rua Jardimópolis, 161, Santo Antônio, Osasco, SP, filha de BENICIO LUIZ FILHO e de MARLI ALVES BECARIA LUIZ.

DORINEI VIEIRA DOS SANTOS, estado civil solteiro, profissão eletrotécnico, nascido em Ipirá, Ipirá, BA no dia vinte e cinco de janeiro de mil novecentos e oitenta e dois (25/01/1982), residente e domiciliado na Rua Dezenove de Abril, 27, casa 1, Jardim Primeiro de Maio, Osasco, SP, filho de DAURINO ROSARIO DOS SANTOS e de ZENEIDE RIBEIRO VIEIRA.

LILIAN DE OLIVEIRA, estado civil solteira, profissão do lar, nascida em 1º Subdistrito de Osasco, Osasco, SP no dia treze de setembro de mil novecentos e oitenta e cinco (13/09/1985), residente e domiciliada na Rua Dezenove de Abril, 27, casa 1, Jardim Primeiro de Maio, Osasco, SP, filha de ARLINDO ANTONIO DE OLIVEIRA e de DELICE CARLOS DA SILVA OLIVEIRA.

MOACIR OLIVEIRA ARAUJO, estado civil divorciado, profissão copeiro hospitalar, nascido em São Paulo, São Paulo, SP no dia dezoito de outubro de mil novecentos e setenta e nove (19/10/1979), residente e domiciliado na Rua São Manoel, 214, Veloso, Osasco, SP, filho de ANTONIO CORREIA DE ARAUJO e de MARIA OLIVEIRA DE ARAUJO. CRISTIANE ZACHEO MADUREIRA, estado civil divorciada, profissão do lar, nascida em Osasco-SP, Registrada em Carapicuíba-SP, Comarca de Barueri, Osasco, SP no dia vinte e dois de julho de mil novecentos e oitenta e seis (22/07/1986), residente e domiciliada na Rua São Manoel, 214, Veloso, Osasco, SP, filha de REINALDO ALVES MADUREIRA e de SELMA REGINA ZACHEO MADUREIRA.

FRANCISCO BRUNO MATIAS ALVES MOTA, estado civil solteiro, profissão gesseiro, nascido em 1º Ofício de Ibiapina, Ibiapina, CE no dia três de maio de mil novecentos e noventa e cinco (03/05/1995), residente e domiciliado na Avenida João de Andrade, 513, Santo Antônio, Osasco, SP, filho de EDIVALDO SOARES MOTA e de MARIA DA PENHA MATIAS ALVES.

NATYELLE NAYARA ROZENDO LUCIO, estado civil solteira, profis-

são estagiária, nascida em 2º Subdistrito, Osasco, Osasco, SP no dia oito de novembro de mil novecentos e noventa e sete (08/11/1997), residente e domiciliada na Rua José Fortuna, 224, Veloso, Osasco, SP, filha de ANTONIO MOREIRA LUCIO e de SOLANGE APARECIDA ROZENDO MOREIRA LUCIO.

MICHAEL CRISTIAN NASCIMENTO, estado civil solteiro, profissão ajudante geral, nascido em Cosmópolis-SP, Registrado no 2º Subdistrito de Osasco, Cosmópolis, SP no dia cinco de fevereiro de dois mil e um (05/02/2001), residente e domiciliado na Viela Rosa do Campo, 3, A, casa 01, Padroeira, Osasco, SP, filho de SOLANGE CRUZ DO NASCIMENTO.

ALINE DA SILVA ONOFRE, estado civil solteira, profissão estudante, nascida em 2º Subdistrito, Osasco, Osasco, SP no dia vinte e oito de junho de dois mil e três (28/06/2003), residente e domiciliada na Rua Cláudio Aparecido Oliveira, 609, casa 02, Jardim Roberto, Osasco, SP, filha de SIDNEI SANTANA ONOFRE e de SALETE ARAUJO DA SILVA ONOFRE.

JONAS PEREIRA VERAS, estado civil solteiro, profissão jornalista, nascido em 2º Subdistrito Liberdade, São Paulo, São Paulo, SP no dia vinte e seis de janeiro de mil novecentos e noventa e três (26/01/1993), residente e domiciliado na Rua João Bourguinhão Ribeiro, 264, Bussocaba, Osasco, SP, filho de LUIZ DE OLIVEIRA VERAS e de SANDRA MARA PEREIRA VERAS.

ALINE GOMES DA SILVA, estado civil divorciada, profissão pedagoga, nascida em 1º Subdistrito, Osasco, Osasco, SP no dia dezesseis de novembro de mil novecentos e oitenta e nove (16/11/1989), residente e domiciliada na Rua João Bourguinhão Ribeiro, 264, Bussocaba, Osasco, SP, filha de DAMIÃO GOMES DA SILVA e de ANECI DOS SANTOS SILVA.

ADEMAR GIMENES DIAS, estado civil viúvo, profissão aposentado, nascido em Urupes, Urupes, SP no dia vinte e dois de julho de mil novecentos e cinquenta e um (22/07/1951), residente e domiciliado na Rua Joaquim Manuel de Macedo, 44, Santo Antônio, Osasco, SP, filho de BENITO GIMENES e de CARMEN LANOS.

ANDREIA DA SILVA PROCOPIO, estado civil divorciada, profissão auxiliar de limpeza, nascida em Barueri, Barueri, SP no dia seis de fevereiro de mil novecentos e setenta e um (06/02/1971), residente e domiciliada na Rua Joaquim Manuel de Macedo, 44, Santo Antônio, Osasco, SP, filha de JOSE PROCOPIO e de MARIA DOROTEA DA SILVA.

ISAIAS JOSÉ SANTANA, estado civil divorciado, profissão motorista, nascido em Subdistrito Limão, São Paulo, São Paulo, SP no dia vinte de fevereiro de mil novecentos e oitenta e dois (20/02/1982), residente e domiciliado na Rua Maria Quitéria de Jesus Medeiros, 3, Padroeira, Osasco, SP, filho de ISAUQUE JOSÉ SANTANA e de ALINETE SOUZA DE ALMEIDA.

DAIANE PINHEIRO DE OLIVEIRA, estado civil solteira, profissão analista de qualidade, nascida em 24º Subdistrito Indianópolis, São Paulo, São Paulo, SP no dia vinte e oito de julho de mil novecentos e oitenta e seis (28/07/1986), residente e domiciliada na Rua Maria Quitéria de Jesus Medeiros, 3, Padroeira, Osasco, SP, filha de EURIPEDES RODRIGUES DE OLIVEIRA e de MARIZETE DE OLIVEIRA.

VITOR JEREMIAS MARCHEZINI DE OLIVEIRA, estado civil solteiro, profissão autônomo, nascido em 1º Subdistrito, Osasco, Osasco, SP no dia trinta e um de dezembro de mil novecentos e oitenta e um (31/12/1981), residente e domiciliado na Rua Luciano dos Santos Garcia, 137, casa 01, Cipava, Osasco, SP, filho de OSCAR JOSÉ RIBEIRO DE OLIVEIRA e de MÔNICA BARBOZA MARCHEZINI.

CAMILA PASCHOALATTO MARQUES, estado civil divorciada, profissão do lar, nascida em São Paulo, São Paulo, SP no dia vinte de dezembro de mil novecentos e oitenta e sete (20/12/1987), residente e domiciliada na Rua Luciano dos Santos Garcia, 137, casa 01, Cipava, Osasco, SP, filha de CICERO DA CRUZ MARQUES e de CLAUDIA MARIA PASCHOALATTO MARQUES.